

NAMA : ARTIK

KELAS : PPG UMS – PGSD 02

EVALUASI

Satuan Pendidikan : SD Muhammadiyah Plus Malangjiwan

Kelas / Semester : II (Dua) / 1

Tema : 3. Tugasku Sehari-hari

Sub Tema : 3. Tugasku sebagai Umat Beragama

Pembelajaran : 6

1. Aplikasi Evaluasi

a. Penilaian sikap (Penilaian diri)

Platform Quizizz dengan link

quizizz.com/join?gc=03455056

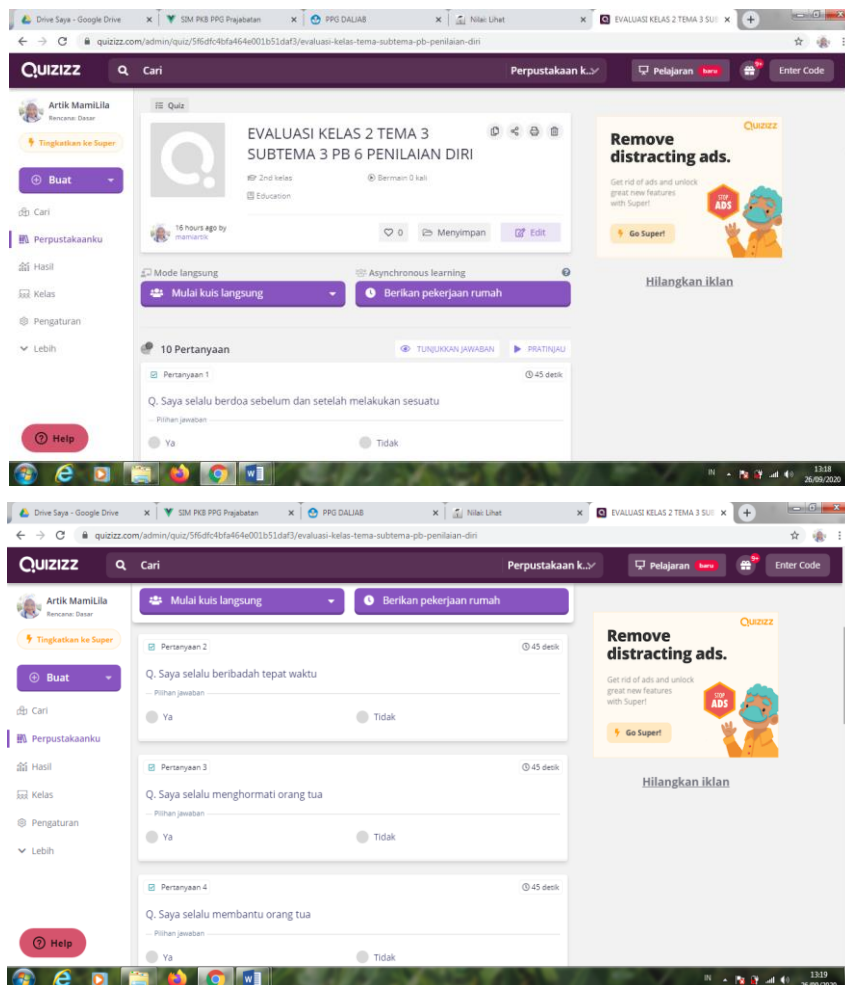

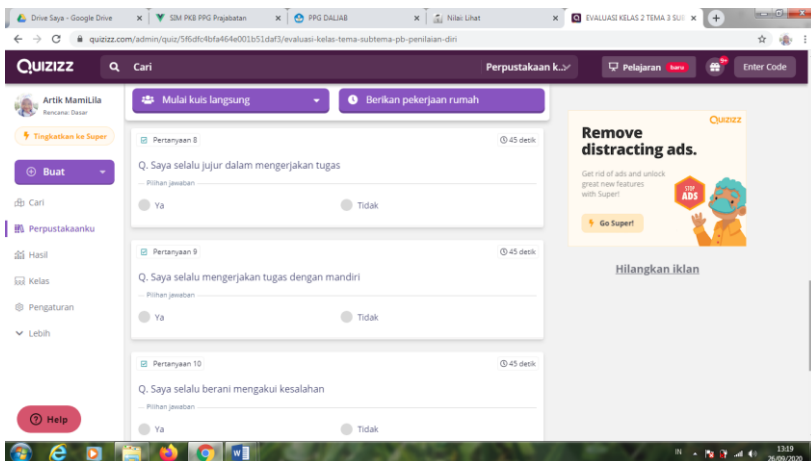
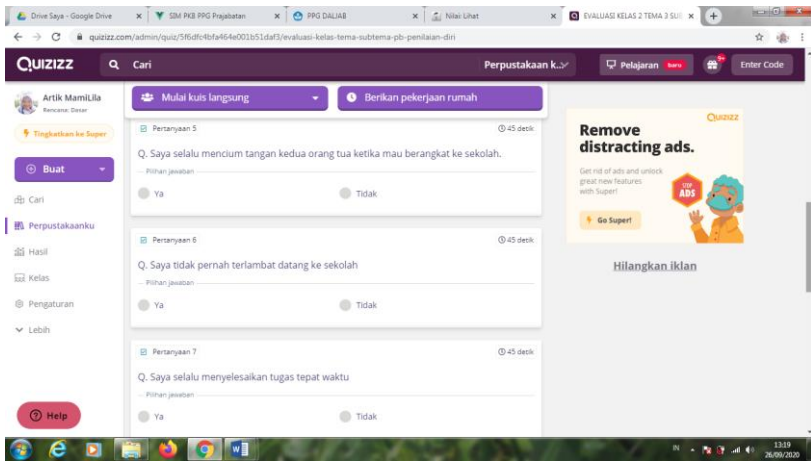

b. Penilaian pengetahuan

Quizizz dengan Link:

quizizz.com/join?gc=24193616

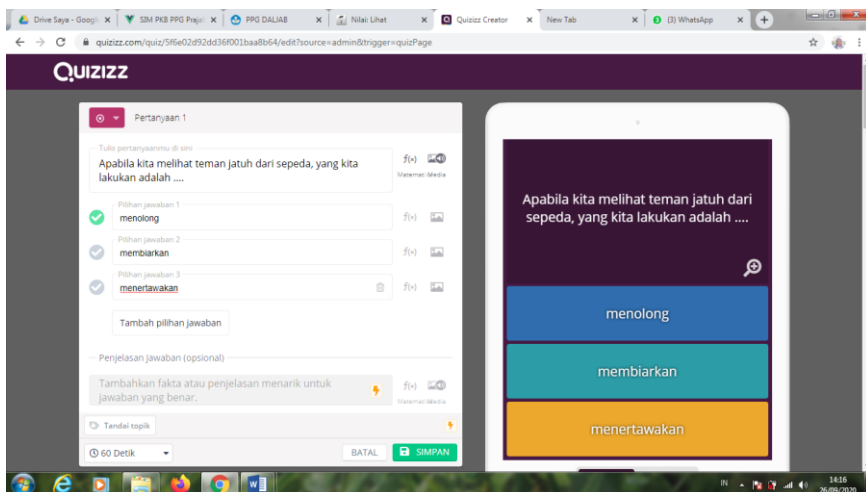

Quizizz interface for question 2. The question text is: "Kita harus ... teman yang sakit dan medokannya agar lekas sembuh." The selected answer is "menjenguk". The mobile app preview shows three options: "membiarkan", "menjauh", and "menjenguk".

Quizizz interface for question 3. The question text is: "Perhatikan gambar berikut! Siti sudah tiga hari tidak masuk sekolah karena sakit dan dirawat di rumah sakit. Ibu guru merencanakan akan mengajak Siti dan beberapa teman untuk menjenguk Siti. Perjalanan mereka dimulai dari SDN Cemara. Rute yang dilalui Ibu guru dan anak-anak adalah ...". The selected answer is "SDN Cemara - Jalan Rinjani - Jalan Semeru - Jalan Merapi - Rumah Sakit". The mobile app preview shows three route options.

Quizizz interface for question 4. The question text is: "Perhatikan gambar berikut! Siti sudah tiga hari tidak masuk sekolah karena sakit dan dirawat di rumah sakit. Ibu guru merencanakan akan mengajak Siti dan beberapa teman untuk menjenguk Siti. Perjalanan mereka dimulai dari SDN Cemara. Rute yang dilalui Ibu guru dan anak-anak adalah ...". The selected answer is "SDN Cemara - Jalan Rinjani - Jalan Semeru - Jalan Merapi - Rumah Sakit". The mobile app preview shows three route options.

Quizizz interface for question 5. The question text is: "Budi membeli sebuah penggaris dikoperasi. Uang yang digunakan Budi untuk membayar adalah...". The selected answer is "Rp 2.000,00". The mobile app preview shows three options: "Rp 3.000,00", "Rp 2.500,00", and "Rp 2.000,00".

Quizizz

Pertanyaan 6

Tulis pertanyaanmu di sini

Slamet membeli buku dengan harga Rp 3000. Maka uang yang harus dibayarkan Slamet ke penjual adalah....

Gambar diunggah

Gambar diunggah

Gambar diunggah

Tambah pilihan jawaban

Penjelasan jawaban (opsional)

Tambahkan fakta atau penjelasan menarik untuk jawaban yang benar.

Tandai topik

60 Detik

BATAL SIMPAN

Slamet membeli buku dengan harga Rp 3000. Maka uang yang harus dibayarkan Slamet ke penjual adalah....

Quizizz

Pertanyaan 7

Tulis pertanyaanmu di sini

Suci membeli pensil seharga Rp 2.000,00, penghapus seharga Rp 1.000,00, dan rautan seharga Rp 1.500,00. Urutan barang dari harga yang tertinggi sampai harga yang terendah adalah

Pilihan jawaban 1

penghapus, rautan, pensil

Pilihan jawaban 2

rautan, pensil, penghapus

Pilihan jawaban 3

pensil, rautan, penghapus

Tambah pilihan jawaban

Penjelasan jawaban (opsional)

Tambahkan fakta atau penjelasan menarik untuk jawaban yang benar.

Tandai topik

60 Detik

BATAL SIMPAN

Suci membeli pensil seharga Rp 2.000,00, penghapus seharga Rp 1.000,00, dan rautan seharga Rp 1.500,00. Urutan barang dari harga yang tertinggi sampai harga yang terendah adalah

penghapus, rautan, pensil

rautan, pensil, penghapus

pensil, rautan, penghapus

Quizizz

Pertanyaan 8

Tulis pertanyaanmu di sini

Alat-alat untuk menggambar adalah

Pilihan jawaban 1

pensil, buku gambar

Pilihan jawaban 2

rautan, buku gambar

Pilihan jawaban 3

penghapus, buku gambar

Tambah pilihan jawaban

Penjelasan jawaban (opsional)

Tambahkan fakta atau penjelasan menarik untuk jawaban yang benar.

Tandai topik

60 Detik

BATAL SIMPAN

Alat-alat untuk menggambar adalah

pensil, buku gambar

rautan, buku gambar

penghapus, buku gambar

Quizizz

Pertanyaan 9

Tulis pertanyaanmu di sini

Berikut contoh gambar imajinatif adalah

Gambar diunggah

Gambar diunggah

Gambar diunggah

Tambah pilihan jawaban

Penjelasan jawaban (opsional)

Tambahkan fakta atau penjelasan menarik untuk jawaban yang benar.

Tandai topik

60 Detik

BATAL SIMPAN

Berikut contoh gambar imajinatif adalah

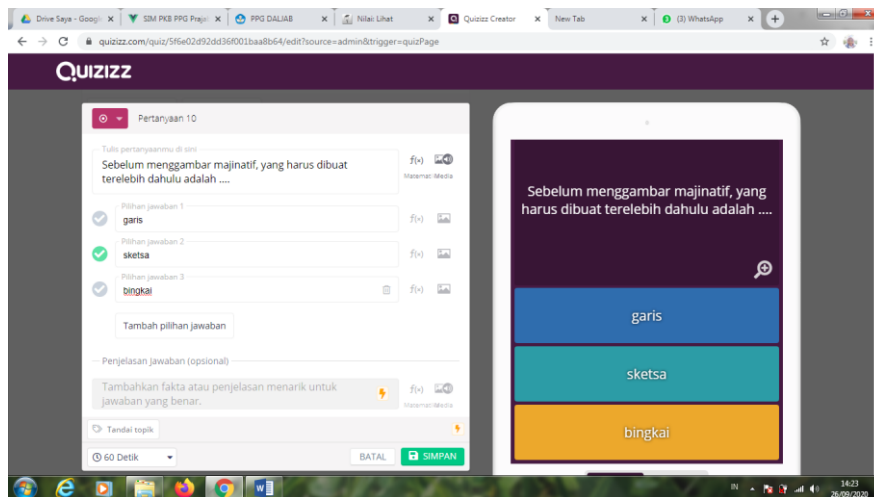

2. Bentuk instrumen

a. Penilaian sikap (Penilaian diri sendiri)

No.	Pernyataan	Ya	Tidak
1.	Saya selalu berdoa sebelum dan setelah melakukan sesuatu		
2.	Saya selalu beribadah tepat waktu		
3.	Saya selalu menghormati orang tua		
4.	Saya selalu membantu orang tua		
5.	Saya selalu mencium tangan kedua orang tua ketika mau berangkat ke sekolah		
6.	Saya tidak pernah terlambat datang ke sekolah		
7.	Saya selalu menyelesaikan tugas tepat waktu		
8.	Saya selalu jujur dalam mengerjakan tugas		
9.	Saya selalu mengerjakan tugas dengan mandiri		
10.	Saya selalu berani mengakui kesalahan		

b. Penilaian pengetahuan

Pilihan ganda

1. Apabila kita melihat teman jatuh dari sepeda, yang kita lakukan adalah
 - a. menolong
 - b. membiarkan
 - c. menertawakan
2. Kita harus ... teman yang sakit dan medoakannya agar lekas sembuh.
 - a. membiarkan
 - b. menjauh
 - c. menjenguk

3. Perhatikan gambar berikut!

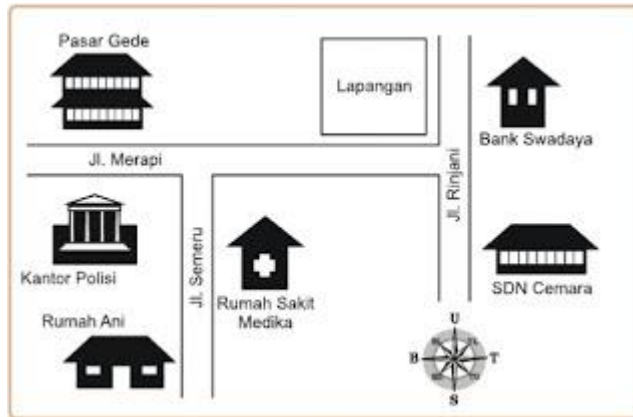

Siti sudah tiga hari tidak masuk sekolah karena sakit dan dirawat di rumah sakit. Ibu guru merencanakan akan mengajak Ani dan beberapa teman untuk menjenguk Siti. Perjalanan mereka dimulai dari SDN Cemara. Rute yang dilalui Ibu guru dan anak-anak adalah

- SDN Cemara - Jalan Rinjani – Jalan Semeru – Jalan Merapi –Rumah Sakit
- SDN Cemara - Jalan Semeru – Jalan Rinjani – Jalan Merapi –Rumah Sakit
- SDN Cemara - Jalan Rinjani – Jalan Merapi – Jalan Semeru –Rumah Sakit

4. Perhatikan gambar berikut!



Rute yang harus dilalui Rio dari rumah menuju SD 1 Karangampel adalah

- Rumah Rio – Jalan Jendral Sudirman – Jalan Mayjen Sutoyo – Jalan Jendral Ahmad Yani – SD 1 Karangampel
- Rumah Rio – Jalan Jendral Sudirman – Jalan Kudus Jepara – Jalan Jendral Ahmad Yani – SD 1 Karangampel
- Rumah Rio – Jalan Jendral Sudirman – Jalan Jendral Ahmad Yani – Jalan Mayjen Sutoyo – SD 1 Karangampel

5. Budi membeli sebuah penggaris dikoperasi. Uang yang digunakan Budi untuk membayar adalah



Harga dari penggaris tersebut adalah

- a. Rp 3.000,00
 - b. Rp 2.500,00
 - c. Rp 2,000,00
6. Slamet membeli buku dengan harga Rp 3000. Maka uang yang harus dibayarkan Slamet ke penjual adalah



7. Suci membeli pensil seharga Rp 2.000,00, penghapus seharga Rp 1.000,00, dan rautan seharga Rp 1.500,00. Urutan barang dari harga yang tertinggi sampai harga yang terendah adalah
- a. penghapus, rautan, pensil
 - b. rautan, pensil, penghapus
 - c. pensil, rautan, penghapus
8. Alat-alat untuk menggambar adalah
- a. pensil
 - b. rautan
 - c. penghapus

9. Berikut merupakan contoh gambar imajinatif

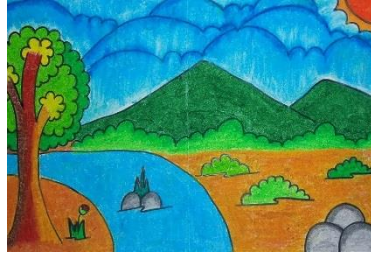

10. Sebelum menggambar majinatif, yang harus dibuat terlebih dahulu adalah

- a. garis
- b. sketsa
- c. bingkai

RUBRIK PENILAIAN

Setiap nomer dengan jawaban betul = 1

Setiap nomer dengan jawaban salah = 0

$$\text{Nilai} = \left(\frac{\text{Skor perolehan}}{\text{Skor maksimal}} \right) \times 100$$

c. Penilaian keterampilan

1. Membaca

Penilaian: Unjuk Kerja

Rubrik Membaca

No	Kriteria	Baik Sekali	Baik	Cukup	Perlu Bimbingan
		4	3	2	1
1	Kejelasan suara dan ketepatan bahasa yang digunakan	Membaca dengan suara yang lantang dan tidak ada kesalahan ejaan	Membaca dengan suara yang lantang, namun ada kesalahan ejaan	Membaca dengan suara yang cukup lantang, namun ada kesalahan ejaan	Membaca dengan suara yang kurang lantang dan ada kesalahan ejaan
2	Sikap	Sangat percaya diri	Cukup percaya diri	Kurang percaya diri	Tidak percaya diri

$$\text{Nilai} = \left(\frac{\text{Skor perolehan}}{\text{Skor maksimal}} \right) \times 100$$

2. Berdiskusi.

Penilaian: Pengamatan

Lembar Pengamatan Berdiskusi.

No	Kriteria	Terlihat (√)	Belum Terlihat (√)
1	Keaktifan dalam berdiskusi		
2	Kemampuan memberikan contoh-contoh aktivitas yang terkait		
3	Kemampuan mengeluarkan pendapat		

Hasil Pengamatan Berdiskusi

Penilaian: Unjuk Kerja

Rubrik Penilaian Berdiskusi

No.	Nama Siswa	Kriteria 1		Kriteria 2		Kriteria 3	
		Terlihat (√)	Belum Terlihat (√)	Terlihat (√)	Belum Terlihat (√)	Terlihat (√)	Belum Terlihat (√)
1.							
2.							
3.							
4.							

5.							
6.							

Menggambar

Rubrik Penilaian Menggambar

No	Kriteria	Baik Sekali	Baik	Cukup	Perlu Bimbingan
		4	3	2	1
1	Isi	Isi gambar sesuai dengan tema, gambar dapat menyampaikan suatu kejadian	Isi gambar sesuai dengan tema, namun gambar belum menyampaikan suatu kejadian	Isi gambar tidak sesuai dengan tema, gambar dapat menyampaikan suatu kejadian	Isi gambar belum sesuai dengan tema, gambar tidak dapat menyampaikan suatu kejadian
2	Kerapian	Gambar sangat rapi	Gambar cukup rapi	Gambar kurang rapi	Gambar tidak rapi

$$\text{Nilai} = \left(\frac{\text{Skor perolehan}}{\text{Skor maksimal}} \right) \times 100$$

3. Kunci jawaban

1. a
2. c
3. c
4. a
5. c
6. b
7. c
8. a
9. b
10. b