

NAMA : ELI SITI NURHAYATI

NO. PESERTA : 20021002710031

KISI – KISI PENULISAN SOAL

SEKOLAH : SDN PALASARI

KELAS : V (LIMA)

TEMA : 1 (Sehat itu Penting)

SUB TEMA : 1 (Peredaran darahku sehat)

PEMBELAJARAN : 1

JUMLAH SOAL : 15

MUATAN MAPEL	KOMPETENSI DASAR / INDIKATOR	BANYAK SOAL	NOMOR SOAL	BENTUK SOAL	LEVEL	SOAL
IPA	3.4 Menjelaskan organ peredaran darah dan fungsinya pada hewan dan manusia sert cara memelihara kesehatan organ peredaran darah manusia.	10	1	pg		1. Darah adalah salah satu bagian penting dari tubuh manusia. Organ tubuh manusia yang memompa darah agar tetap mengalir adalah... a. Paru – paru b. Jantung c. Hati d. ginjal
			2	pg		2. Ketika darah mengalir ke seluruh tubuh, aliran darah tersebut juga turut mengalirkan.. a. Tulang b. Oksigen c. Nitrogen

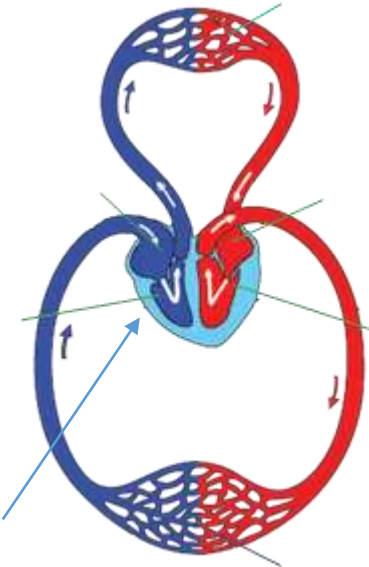
						d. Daging
			3	pg		<p>3. System peredaran darah kecil mengalir dari</p> <ol style="list-style-type: none"> Bilik kanan menuju paru – paru Bilik kanan menuju seluruh tubuh Bilik kiri menuju paru – paru Bilik kiri menuju ke seluruh tubuh
			4	pg		<p>4. Perhatikan gambar berikut !</p>  <p>Pembuluh darah yang ditunjukkan oleh tanda panah adalah..</p> <ol style="list-style-type: none"> Serambi kanan Serambi kiri Bilik kanan Bilik kiri

			5	pg		5. Jantung terdiri dari empat ruang,kecuali a. Bilik kanan b. Bilik kiri c. Serambi kanan d. Serambi tengah
			6	pg		6. Peredaran darah ke seluruh tubuh yang tidak melewati pembuluh kapiler darah disebut system peredaran darah.. a. Besar b. Terbuka c. Tertutup d. Kecil
			7	pg		7. Tempat pertukaran oksigen dan karbondioksidadalam paru – paru terjadi di... a. Bronkiolus b. Trakea c. Alveolus d. arteri
			11	isian		11. Buatlah skema peredaran darah kecil !
			12	Isian		12. Tuliskan fungsi jantung dan paru – paru dalam system peredaran daraah manusia !
			13	isian		13. Pembuluh balik pada jantung disebut....
Bahasa Indonesia	3.6 Menggali isi dan amanat pantun yang disajikan secara lisan dan tulis dengan tujuan untuk kesenangan		8	pg		8. Pantun termasuk jenis... a. Puisi baru b. Puisi lama c. Puisi pendek d. Cerita pendek
			9	pg		9. Perhatikan pantun rumpang berikut ! Kelap kelip lampu di kapal

						<p>Anak kapal main sekoci Kalimat yang tepat untuk melengkapi pantun tersebut adalah....</p> <ol style="list-style-type: none"> Lagi kecil rajin belajar Sudah besar senanglah nanti Janganlah kamu berkhayal Taapi belajarlh selagi dini Belajarlh selagi dini Sudah besar senanglah hati Belajarlh selagi dini Jangan hanya kmu berkhayal
			10	pg		<p>10. Baris pertama dan kedua dalam pantun dinamakan</p> <ol style="list-style-type: none"> Sampiran Syair Isi sajak
			14	isian		<p>14. Mulut manis hati yang baik Itulah nasihat turun temurun Benda apa yang akan naik Apabila hujan akan turun Pola persajakan yang digunakan pada pantun tersebut adalah.....</p>
			15.	isian		<p>15. Buatlah contoh pantun nasihat !</p>

A. Pilihlah salah satu soal berikut dengan tepat !

1. Darah adalah salah satu bagian penting dari tubuh manusia. Organ tubuh manusia yang memompa darah agar tetap mengalir adalah...

- a. Paru – paru
 - b. Jantung
 - c. Hati
 - d. ginjal
2. Ketika darah mengalir ke seluruh tubuh, aliran darah tersebut juga turut mengalirkan..
- a. Tulang
 - b. Oksigen
 - c. Nitrogen
 - d. Daging
3. System peredaran darah kecil mengalir dari
- a. Bilik kanan menuju paru – paru
 - b. Bilik kanan menuju seluruh tubuh
 - c. Bilik kiri menuju paru – paru
 - d. Bilik kiri menuju ke seluruh tubuh
4. Perhatikan gambar berikut !

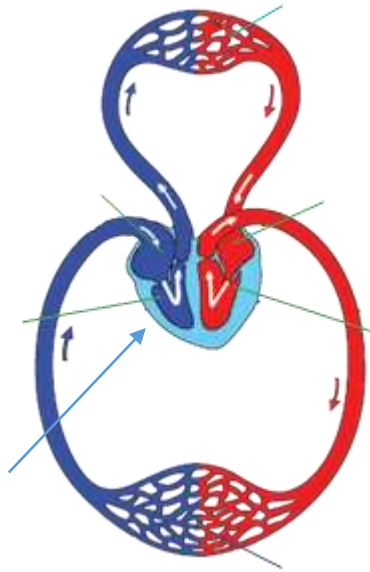

Pembuluh darah yang ditunjukkan oleh tanda panah adalah..

- a. Serambi kanan
 - b. Serambi kiri
 - c. Bilik kanan
 - d. Bilik kiri
5. . Jantung terdiri dari empat ruang,kecuali
- a. Bilik kanan
 - b. Bilik kiri
 - c. Serambi kanan

d. Serambi tengah

6. Peredaran darah ke seluruh tubuh yang tidak melewati pembuluh kapiler darah disebut system peredaran darah..

- a. Besar
- b. Terbuka
- c. Tertutup
- d. Kecil

7. Tempat pertukaran oksigen dan karbondioksidadalam paru – paru terjadi di...

- a. Bronkiolus
- b. Trakea
- c. Alveolus
- d. arteri

8. Pantun termasuk jenis...

- a. Puisi baru
- b. Puisi lama
- c. Puisi pendek
- d. Cerita pendek

9. Perhatikan pantun rumpang berikut !

Kelap kelip lampu di kapal

Anak kapal main sekoci

.....

.....

Kalimat yang tepat untuk melengkapi pantun tersebut adalah....

- a. Lagi kecil rajin belajar
Sudah besar senanglah nanti
- b. Janganlah kamu berkhayal
Taapi belajarlal selagi dini
- c. Belajarlal selagi dini
Sudah besar senanglah hati
- d. Belajarlal selagi dini
Jangan hanya kmu berkhayal

10 . Baris pertama dan kedua dalam pantun dinamakan

- a. Sampiran
- b. Syair
- c. Isi
- d. sajak

B. Jawablah soal – soal berikut dengan tepat !

11. Buatlah skema peredaran darah kecil !

12. Tuliskan fungsi jantung dan paru – paru dalam system peredaran daraah manusia !

13. Pembuluh balik pada jantung disebut....

14. Mulut manis hati yang baik

Itulah nasihat turun temurun

Benda apa yang akan naik

Apabila hujan akan turun

Pola persajakan yang digunakan pada pantun tersebut adalah.....

15. Buatlah contoh pantun nasihat !

KUNCI JAWABAN PILIHAN GANDA

1. B
2. B
3. A
4. C
5. D
6. D
7. C
8. B
9. B
10. A

KUNCI JAWABAN URAIAN

11. Bilik kanan – arteri pulmonalis - paru-paru –vena pulmonalis – serambi kiri

12. Jantung berfungsi memompa darah ke seluruh tubuh

Paru – paru berfungsipenyuplai oksigen ke seluruh tubuh

13. Vena

14. A-b-a-b

15. Disesuaikan dengan jawaban siswa

Guru memberikan evaluasi dalam bentuk soal pilihan ganda dan uraian dalam aplikasi google form, yang dikirim kepada peserta didik melalui grup whats app, berikut link nya

https://docs.google.com/forms/d/e/1FAIpQLScF8wqoCTglYFtSkhZ1ZQe2rP10y8_8eW3qt53XTdEEIV7EGw/viewform