

KISI-KISI SOAL

Jenjang Pendidikan : SD
Kelas/ Semester : V/ 1
Tema : 4. Sehat itu Penting
Sub Tema : 3. Cara Memelihara Kesehatan Organ Peredaran Darah
Jumlah Soal : 10
Bentuk Soal : Pilihan Ganda

Muatan Pelajaran	KD	Materi	Indikator Soal	No Soal	Bentuk soal
Bahasa Indonesia	3.7 Menggali isi dan amanat pantun yang disajikan secara lisan dan tulis dengan tujuan untuk kesenangan.	Mengidentifikasi Pantun	Disajikan pantun, siswa dapat menjelaskan amanat dan isi pantun.	1-4	Pilihan Ganda
	4.6 Melisankan pantun hasil karya pribadi dengan lafal, intonasi, dan ekspresi yang tepat sebagai bentuk ungkapan diri.		Membuat/ mencipta pantun hasil karya sendiri.	Pada LKPD	Proyek

SBdP	3.1 Memahami gambar cerita. 4.1 Membuat gambar cerita.	Cerita Bergambar	Disajikan gambar cerita, siswa dapat menganalisis berbagai gambar cerita. Menyusun langkah-langkah membuat gambar cerita Membuat gambar cerita yang sesuai kalimat penggalan cerita	5-7 Produk	Proyek
IPA	3.4 Memahami organ peredaran darah dan fungsinya pada hewan dan manusia serta cara memelihara kesehatan organ peredaran darah.	Jenis Hewan dalam ekosistem	Dengan disajikan bagan peredaran darah manusia, siswa dapat menganalisis organ peredaran darah pada manusia Dengan disajikan teks bacaan, siswa dapat menemukan berbagai macam penyakit organ peredaran darah pada manusia Dengan disajikan teks bacaan, siswa dapat merangkum cara memelihara kesehatan organ peredaran darah	8-10	Pilihan Ganda
	4.4 Menyajikan karya tentang organ peredaran darah pada manusia.	Pencegah Penyakit Jantung Koroner	Dengan disajikan teks bacaan, siswa dapat membuat bagan peredaran darah pada manusia	Pada LKPD	Proyek

Link Soal : <http://bit.ly/EvaluasiT4Kelas5SDK>

LEMBAR EVALUASI

Satuan pendidikan : SD KRISTEN ADIRAJA
Kelas/ Semester : V/ I
Tema : 4. SEHAT ITU PENTING
Subtema : 3. CARA MEMELIHARA KESEHATAN ORGAN PEREDARAN DARAH MANUSIA
Pembelajaran : 2
Link Soal : <http://bit.ly/EvaluasiT4Kelas5SDK>

Nama :
Kelas :
No. Absen :

Pilihlah jawaban yang paling benar pada soal dibawah ini dengan memberi tanda silang (x) pada huruf a, b, c atau d dilembar jawaban yang telah disediakan!

1. Perhatikan pantun di bawah ini!

*Indahnya persahabatan
Saling menjaga dan menghormati
Jagalah kesehatan badan
Jangan sampai mengobati*

Pantun tersebut berisi tentang ...

- a. nasihat
- b. muda
- c. jenaka
- d. tua
- e.

2. Perhatikan pantun di bawah ini!

Memang indah bunga selasih
Selasih bunga tanpa getah
Lingkungan asri juga bersih
Belajarnya nyaman hatinya betah

Jenis pantun di atas adalah ...

- a. pantun nasihat
- b. pantun jenaka
- c. pantun kanak-kanak
- d. pantun teka-teki

3. Dari pantun nomor 2, suku kata pada baris pertama berjumlah ...

- a. 11
- b. 9
- c. 8
- d. 10

4. Salah satu ciri Pantun, yaitu ...
- a. karya sastra
 - b. ungkapan perasaan
 - c. berirama silang a-b-a-b
 - d. baris 3 dan 4 disebut sampiran

5. Perhatikan gambar di bawah ini!



Tokoh pada gambar di samping adalah ...

- a. kancil
- b. siput
- c. semut
- d. kancil dan siput

6. Amanat yang terkandung pada cergam diatas yaitu ...

- a. jadilah seperti siput yang sombong
- b. jadilah seperti kancil yang rendah hati
- c. kancil dan Siput yang sombong
- d. jangan seperti kancil yang sombong

7. Di bawah ini yang bukan termasuk langkah-langkah yang harus diperhatikan dalam membuat gambar cerita adalah.....

- a. menentukan ide/ gagasan pokok
- b. menentukan karakter tokoh utama dan tokoh pembantu
- c. membuat alur cerita
- d. membuat judul cerita

8. Perhatikan teks bacaan berikut!

Peredaran darah pada manusia berdasarkan aliran darahnya, dibedakan menjadi dua yaitu peredaran darah besar dan peredaran darah kecil. Peredaran darah kecil berlangsung dari jantung menuju paru-paru kemudian kembali lagi ke jantung. Peredaran darah besar berlangsung dari jantung menuju ke seluruh tubuh dan kembali lagi ke jantung. Berikut bagan sistem peredaran darah.

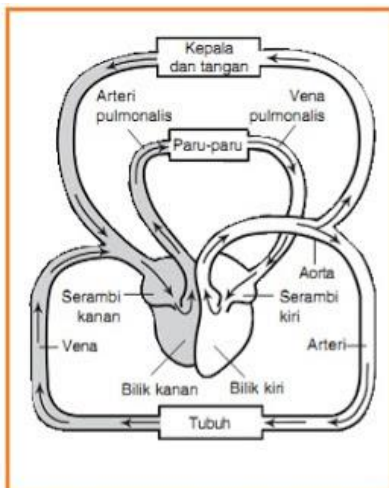

Berdasarkan teks tersebut, peredaran darah pada manusia dibedakan menjadi.....

- a. peredaran darah sedang dan peredaran darah kecil
- b. peredaran darah besar dan peredaran darah kecil
- c. peredaran darah besar dan peredaran darah sedang
- d. peredaran darah kecil dan peredaran darah sedang

9. Perhatikan teks bacaan berikut!

Gangguan pada organ peredaran darah pada manusia dapat terjadi karena keturunan, kelainan bawaan (sejak lahir), maupun gaya hidup dan makanan yang tidak sehat misalnya terlalu banyak mengkonsumsi makanan berlemak dan berkolesterol tinggi. Gangguan pada organ peredaran darah manusia diantaranya: Anemia, hipertensi (darah tinggi), hipotensi (darah rendah), varises, penyakit jantung coroner, stroke.

Agar alat peredaran darah dapat bekerja dengan baik maka kita perlu menjaga dan memeliharanya dengan baik. Beberapa upaya yang dapat dilakukan yaitu: olahraga secara teratur dapat meningkatkan daya tahan tubuh terhadap penyakit, menghindari makanan berlemak, makan makanan yang bergizi cukup dan seimbang, tidur dan istirahat yang cukup.

Berdasarkan teks bacaan di atas, yang termasuk gangguan organ peredaran darah pada manusia adalah.....

- a. diare
- b. asma
- c. penyakit jantung coroner
- d. influenza

10. Kita harus mencegah gangguan pada peredaran darah dengan cara ...

- a. rutin makan makanan yang mengandung kolesterol
- b. rajin berolahraga
- c. makan makanan berlemak
- d. jarang berolahraga

Kunci Jawaban

1. a
2. a
3. c
4. b
5. d
6. d
7. d
8. b
9. c
10. b

LEMBAR OBSERVASI PENILAIAN PENGETAHUAN

Satuan Pendidikan : SD Kristen Adiraja

Kelas/Semester : 4/1

Tema : 5. Sehat itu Penting

Subtema : 3. Cara Memelihara Kesehatan Organ Peredaran Darah

Pembelajaran : 2

No	Bobot soal Nama	Pilihan Ganda										Skor B.Indo	Nilai B. Indo	Skor SBdP	Nilai SBdP	Skor IPA	Nilai IPA	Total Nilai
		1	2	3	4	5	6	7	8	9	10	1-4		1-3		1-3		
		1	1	1	1	1	1	1	1	1	1							
1																		
2																		
3																		
4																		
5																		
6																		
7																		
8																		
9																		
10																		

Penilaian:

Nilai Bahasa Indonesia = Jumlah skor x 25 =

Nilai SBdP = $\frac{\text{Jumlah skor} \times 100}{3}$ =

Nilai IPA = $\frac{\text{Jumlah skor} \times 100}{3}$ =

LEMBAR INSTRUMEN PENILAIAN KETRAMPILAN

Satuan Pendidikan : SD Kristen Adiraja
 Kelas/Semester : 4/1
 Tema : 5. Sehat itu Penting
 Subtema : 3. Cara Memelihara Kesehatan Organ Peredaran Darah
 Pembelajaran : 2

Rubrik Berkreasi Membuat Pantun Jenaka (Bahasa Indonesia)

Aspek	Baik Sekali	Baik	Cukup	Perlu Bimbingan
	4	3	2	1
Isi dan Pengetahuan: Hasil yang dibuat oleh siswa	Sesuai dengan ciri-ciri pantun, yaitu: <ul style="list-style-type: none"> • Pantun bersajak a-ba-b. • Satu bait terdiri atas empat baris. • Tiap baris terdiri atas 8 sampai 12 suku kata. • Terdapat sampiran pada dua baris pertama dan isi pada dua baris berikutnya 	Memenuhi 3 kriteria dari 4 kriteria yang	Memenuhi 2 kriteria dari 4 kriteria yang ditetapkan	Memenuhi 1 kriteria dari 4 kriteria yang
Penggunaan Bahasa Indonesia yang baik dan benar: Bahasa Indonesia yang baik dan benar digunakan dalam penulisan ringkasan	Bahasa Indonesia yang baik dan benar digunakan dengan efisien dan menarik dalam keseluruhan penulisan	Bahasa Indonesia yang baik dan benar digunakan dengan efisien dalam keseluruhan penulisan	Bahasa Indonesia yang baik dan benar digunakan dengan sangat efisien dalam sebagian besar penulisan	Bahasa Indonesia yang baik dan benar digunakan dengan sangat efisien dalam sebagian kecil penulisan

Rubrik Penilaian Cergam (SBdP)

Aspek	Baik Sekali	Baik	Cukup	Perlu Bimbingan
	4	3	2	1
Pengetahuan Gambar Cerita	Mampu menjawab semua pertanyaan mengenai gambar cerita	Mampu menjawab 75% pertanyaan mengenai gambar cerita	Mampu menjawab 50% pertanyaan mengenai gambar cerita	Tidak mampu menjawab pertanyaan mengenai gambar cerita
Penggunaan Bahasa Indonesia yang baik dan benar: Bahasa Indonesia yang baik dan benar digunakan dalam penulisan jawaban	Bahasa Indonesia yang baik dan benar digunakan dengan efisien dan menarik dalam keseluruhan penulisan	Bahasa Indonesia yang baik dan benar digunakan dengan efisien dalam keseluruhan penulisan	Bahasa Indonesia yang baik dan benar digunakan dengan sangat efisien dalam sebagian besar penulisan	Bahasa Indonesia yang baik dan benar digunakan dengan sangat efisien dalam sebagian kecil penulisan

Rubrik Penilaian Bagan Organ Peredaran Darah Manusia (IPA)

Aspek	Baik Sekali	Baik	Cukup	Perlu Bimbingan
	4	3	2	1
Kesesuaian nama hewan dengan organ peredaran darah	Mampu menjawab dengan benar	Mampu menjawab jawaban kurang tepat	Mampu menjawab tetapi salah	Tidak mampu menjawab

LEMBAR INSTRUMEN PENILAIAN KETRAMPILAN

Satuan Pendidikan : SD Kristen Adiraja
 Kelas/Semester : 4/1
 Tema : 5. Sehat itu Penting
 Subtema : 3. Cara Memelihara Kesehatan Organ Peredaran Darah
 Pembelajaran : 2

Rubrik Berkreasi Membuat Pantun Jenaka (Bahasa Indonesia)

No.	Nama siswa	Kriteria								Predikat
		Kriteria 1				Kriteria 1				
		4	3	2	1	4	3	2	1	
1										
2										
3										
4										
5										
6										
7										
8										
9										
10										

Keterangan:

Jumlah yang di (√) 4 predikatnya sangat baik

Jumlah yang di (√) 3 predikatnya baik

Jumlah yang di (√) 2 predikatnya cukup baik

Jumlah yang di (√) 1 predikatnya perlu bimbingan

LEMBAR INSTRUMEN PENILAIAN KETRAMPILAN

Satuan Pendidikan : SD Kristen Adiraja
 Kelas/Semester : 4/1
 Tema : 5. Sehat itu Penting
 Subtema : 3. Cara Memelihara Kesehatan Organ Peredaran Darah
 Pembelajaran : 2

Rubrik Berkreasi Membuat Cergam (SBdP)

No.	Nama siswa	Kriteria								Predikat
		Kriteria 1				Kriteria 1				
		4	3	2	1	4	3	2	1	
1										
2										
3										
4										
5										
6										
7										
8										
9										
10										

Keterangan:

Jumlah yang di (√) 4 predikatnya sangat baik

Jumlah yang di (√) 3 predikatnya baik

Jumlah yang di (√) 2 predikatnya cukup baik

Jumlah yang di (√) 1 predikatnya perlu bimbingan

LEMBAR INSTRUMEN PENILAIAN KETRAMPILAN

Satuan Pendidikan : SD Kristen Adiraja

Kelas/Semester : 4/1

Tema : 5. Sehat itu Penting

Subtema : 3. Cara Memelihara Kesehatan Organ Peredaran Darah

Pembelajaran : 2

Rubrik Berkreasi Membuat Bagan Peredaran Darah Manusia (IPA)

No.	Nama siswa	Kriteria				Predikat
		4	3	2	1	
1						
2						
3						
4						
5						
6						
7						
8						
9						
10						

Keterangan:

Jumlah yang di (√) 4 predikatnya sangat baik

Jumlah yang di (√) 3 predikatnya baik

Jumlah yang di (√) 2 predikatnya cukup baik

Jumlah yang di (√) 1 predikatnya perlu bimbingan

INSTRUMEN PENILAIAN SIKAP SPIRITUAL

Satuan Pendidikan : SD KRISTEN ADIRAJA
 Kelas/Semester : V (LIMA)/ I (Satu)
 Tema : 4. Sehat itu Penting
 Subtema : 3. Cara Memelihara Kesehatan Organ Peredaran Darah Manusia
 Pembelajaran : 2

Sikap	Kriteria
Taat Beribadah	1. Patuh melaksanakan ajaran agama yang dianutnya
	2. Mau mengajak teman seagamanya untuk ibadah bersama
	3. Mengikuti kegiatan keagamaan yang diselenggarakan sekolah
	4. Melaksanakan ibadah tepat waktu
Perilaku bersyukur	1. Menjaga kelestarian alam, tidak merusak tanaman
	2. Tidak mengeluh
	3. Tidak berkecil hati dengan keadaannya
	4. Berterimakasih atas pemberian orang lain
Berdoa sebelum dan sesudah belajar	1. Berdoa sebelum dan sesudah belajar
	2. Berdoa sebelum dan sesudah makan
	3. Mengajak teman berdoa saat memulai kegiatan
	4. Mengingatkan teman untuk selalu berdoa
Toleransi dalam beribadah	1. Tindakan menghargai perbedaan dalam beribadah
	2. Menghormati teman yang berbeda agama
	3. Berteman tanpa membedakan agama
	4. Tidak mengganggu teman yang sedang beribadah

LEMBAR OBSERVASI PENILAIAN SIKAP SPIRITUAL

Satuan Pendidikan : SD KRISTEN ADIRAJA
 Kelas/Semester : V (LIMA)/ I (Satu)
 Tema : 4. Sehat itu Penting
 Subtema : 3. Cara Memelihara Kesehatan Organ Peredaran Darah Manusia
 Pembelajaran : 2

No	Nama	Aspek yang dinilai																Predikat	
		Taatan beribadah				Perilaku Bersyukur				Berdoa sebelum dan sesudah belajar				Toleransi dalam beribadah					
		4	3	2	1	4	3	2	1	4	3	2	1	4	3	2	1		
1																			
2																			
3																			
4																			
5																			
6																			
7																			
8																			
9																			
10																			

Skor			
1	2	3	4
Hanya memenuhi satu kriteria	Memenuhi dua kriteria	Memenuhi tiga kriteria	Memenuhi empat kriteria

INSTRUMEN PENILAIAN SIKAP SOSIAL

Satuan Pendidikan : SD KRISTEN ADIRAJA
Kelas/Semester : V (LIMA)/ I (Satu)
Tema : 4. Sehat itu Penting
Subtema : 3. Cara Memelihara Kesehatan Organ Peredaran Darah Manusia
Pembelajaran : 2

Sikap	Kriteria
Jujur	1. Tidak berbohong
	2. Mengerjakan sendiri tugas yang diberikan tanpa menjiplak tugas orang lain
	3. Mengakui kesalahan atau kekeliruan
	4. Mengemukakan ketidaknyamanan belajar
Disiplin	1. Tertib melaksanakan tugas
	2. Tertib mentaati peraturan sekolah
	3. Mengumpulkan tugas tepat waktu
	4. Membagi waktu belajar dan bermain dengan baik
Tanggung jawab	1. Menyelesaikan tugas yang diberikan
	2. Mengakui kesalahan
	3. Mengumpulkan tugas tepat waktu
	4. Membuat laporan setelah selesai melakukan kegiatan
Percaya Diri	1. Berani mengemukakan pendapat
	2. Berani mencoba hal baru
	3. Mengemukakan pendapat terhadap suatu masalah
	4. Mengungkapkan kritikan membangun terhadap karya orang lain

LEMBAR OBSERVASI SIKAP SOSIAL UNTUK ORANG TUA

Satuan Pendidikan : SD KRISTEN ADIRAJA
 Kelas/Semester : V / (LIMA)
 Tema : 4. Sehat itu Penting
 Subtema : 3. Cara Memelihara Kesehatan Organ Peredaran Darah Manusia
 Pembelajaran : 2
 Nama Peserta Didik :
 Nama Ortu/ Observer :

Kompetensi Inti	Aspek Pengamatan	Kriteria	Skor
2. Menunjukkan perilaku jujur, disiplin, santun, percaya diri, peduli, dan bertanggung jawab dalam berinteraksi dengan keluarga, teman, guru, dan tetangga, dan negara.	Jujur	1. Tidak berbohong	
		2. Mengerjakan sendiri tugas yang diberikan tanpa menjiplak tugas orang lain	
		3. Mengakui kesalahan atau kekeliruan	
		4. Mengemukakan ketidaknyamanan belajar	
	Disiplin	1. Tertib melaksanakan tugas	
		2. Tertib mentaati peraturan sekolah	
		3. Mengumpulkan tugas tepat waktu	
		4. Membagi waktu belajar dan bermain dengan baik	
	Tanggung jawab	1. Menyelesaikan tugas yang diberikan	
		2. Mengakui kesalahan	
		3. Mengumpulkan tugas tepat waktu	
		4. Membuat laporan setelah selesai melakukan kegiatan	
	Percaya Diri	1. Berani mengemukakan pendapat	
		2. Berani mencoba hal baru	
		3. Mengemukakan pendapat terhadap suatu masalah	
		4. Mengungkapkan kritikan membangun terhadap karya orang lain	

Cilacap, 2020

Observer/ Ortu

.....

LEMBAR OBSERVASI PENILAIAN SIKAP SOSIAL

Satuan Pendidikan : SD KRISTEN ADIRAJA
 Kelas/Semester : V (LIMA)/ I (Satu)
 Tema : 4. Sehat itu Penting
 Subtema : 3. Cara Memelihara Kesehatan Organ Peredaran Darah Manusia
 Pembelajaran : 2

No	Nama	Aspek yang dinilai																Predikat	
		Jujur				Disiplin				Tanggungjawab				Percaya Diri					
		4	3	2	1	4	3	2	1	4	3	2	1	4	3	2	1		
1																			
2																			
3																			
4																			
5																			
6																			
7																			
8																			
9																			
10																			

Skor			
1	2	3	4
Hanya memenuhi satu kriteria	Memenuhi dua kriteria	Memenuhi tiga kriteria	Memenuhi empat kriteria