

Satuan Pendidikan	:	SD Insan Kamil
Kelas / Semester	:	V (Lima) / 1
Tema	:	Sehat Itu Penting
Sub Tema 1	:	Peredaran Darahku Sehat
Pembelajaran	:	1
Alokasi Waktu	:	1 x Pertemuan

A. TUJUAN PEMBELAJARAN

- Dengan kegiatan mengamati gambar peredaran darah manusia, siswa dapat menjelaskan organ peredaran darah dan fungsinya pada manusia secara rinci. (Ranah Kognitif)
- Dengan kegiatan berkreasi menggambar, siswa dapat menggambar cara kerja organ peredaran darah manusia secara rinci. (Ranah Psikomotor)
- Dengan kegiatan mencari tahu tentang pantun, siswa dapat menyebutkan bagian-bagian dan ciri-ciri pantun dengan tepat. (Ranah Kognitif)
- Dengan kegiatan mencari tahu tentang pantun, siswa dapat membuat pantun dengan tema tertentu, lalu menunjukkan unsur-unsur pantun yang dibuat dengan benar. Kegiatan Pembelajaran . (Ranah Psikomotor)

a. Kegiatan Pendahuluan.

1. Guru membuka pembelajaran dengan mengucapkan salam kepada siswa, menyapa, memeriksa kehadiran siswa dan berdoa dipimpin oleh siswa yang sudah di sepakati.
2. Guru mengingatkan siswa tentang pentingnya menjaga kesehatan dan mengikuti protokol kesehatan terkait covid-19, dan menyimak tanggapan siswa.
3. Guru memotivasi siswa dengan nyanyian:

Disini senang, di sana senang.
 Dimana- mana hatiku senang
 Di rumah senang di sekolah senang
 Di mana –mana hati ku senang
 Ya ya ya, hati riang
 Ya ya ya raga sehat
 Semua nya.

4. Mempersiapkan siswa untuk mengikuti pembelajaran.
5. Guru menginformasikan kepada siswa tentang tujuan, manfaat, dan kegiatan yang akan dilakukan dan siswa memperhatikan.

Apersepsi

Guru mengingatkan kembali point penting materi pembelajaran yang telah lalu untuk menghubungkan dengan materi sekarang

b. Kegiatan Inti.

- Pada awal pembelajaran, guru mengondisikan siswa secara klasikal dengan meminta salah satu siswa membacakan pantun pada buku siswa dengan suara nyaring.
- Guru menstimulus daya analisis siswa dengan mengajukan pertanyaan: Apa isi pantun yang dibacakan temanmu?
- Siswa mengembangkan jawaban mengenai isi pantun yang dibacakan temannya secara mandiri dalam kaitannya dengan pentingnya menjaga kesehatan tubuh.
- Secara mandiri siswa diminta untuk mengamati gambar peredaran darah pada manusia.
- Guru menstimulus daya analisis siswa dengan mengajukan pertanyaan: Apa saja bagian bagian jantung yang tampak pada gambar?
- Siswa diminta menyebutkan bagian-bagian jantung yang terlibat dalam proses peredaran darah.
- Guru menjelaskan kepada siswa bahwa peredaran darah pada manusia ada dua, yaitu peredaran darah kecil dan peredaran darah besar.
- Setelah siswa mengetahui peredaran darah kecil dan peredaran darah besar pada manusia, siswa diminta mencari informasi tentang organ tubuh yang terlibat dalam proses peredaran darah dari berbagai sumber.
- Guru menciptakan suasana demokratis sehingga siswa dapat memperoleh informasi baik melalui buku atau sumber lainnya maupun berdiskusi dengan siswa lainnya.
- Siswa diminta menuliskan organ-organ tubuh manusia yang terlibat dalam peredaran darah.
- Peserta didik telah memahami bahwa jantung merupakan salah satu organ yang terlibat dalam peredaran darah. Lalu guru meminta masing-masing peserta didik untuk menempelkan ketiga jari tangan kanan (telunjuk, tengah, dan manis) pada pergelangan tangan kiri, lalu menekannya secara perlahan.
- Peserta didik diminta merasakan dan menghitung denyut nadinya selama 15 detik.
- Peserta didik diminta menghitung kecepatan denyut jantung dengan cara, hasil penghitungan denyut jantung selama 15 detik dikalikan 4.
- Peserta didik mempresentasikan hasil dari percobaan yang dilakukan.

c. Kegiatan Akhir

1. Guru memberikan soal evaluasi tentang organ peredaran darah pada manusia dan menentukan amanat pantun, siswa mengerjakan lalu mengumpulkannya kembali.
2. Siswa dengan bimbingan guru membuat kesimpulan hasil pembelajaran.
3. Refleksi
4. Guru menyampaikan gambaran aktivitas pembelajaran yang akan datang.
5. Kelas ditutup dengan pesan agar tetap menjaga kesehatan dan mematuhi protokol covid-19, bersyukur, dan mengucapkan salam.

d. PENILAIAN PEMBELAJARAN

1. Penilaian sikap terdiri dari sikap spiritual dan sikap sosial.
 - Spiritual (ketaatan beribadah, berperilaku syukur, dan toleransi dalam beribadah)
 - Sosial (rasa ingin tahu yang tinggi dan percaya diri)
2. Penilaian pengetahuan terdiri dari:
 - penilaian akhir berupa tes pada kegiatan evaluasi
3. Penilaian keterampilan terdiri dari:
 - Penilaian proses berupa unjuk kerja pada kegiatan presentasi
 - Penilaian akhir berupa produk yaitu pantun

Mengetahui
Kepala Sekolah

Wali kelas

H. Drs Entis Sutisna

Indra Riadi S.Pd.I

LAMPIRAN PENILAIAN

a. Sikap

1) Sikap spiritual

Format penilaian sikap (jurnal)

Butir sikap: Ketaatan beribadah, berperilaku syukur dan toleransi dalam beribadah

No	Tanggal	Nama Siswa	Catatan Perilaku	Karakter	Butir Sikap	Tindak Lanjut
1.						
2.						
3.						
4.						

Catatan : Cukup tulis perilaku siswa yang dianggap menonjol dari siswa lainnya.

2) Sikap Sosial : IPA dan Bahasa Indonesia

Format penilaian sikap (jurnal)

Butir sikap : rasa ingin tahu tinggi dan percaya diri.

No	Tanggal	Nama Siswa	Catatan Perilaku	Karakter	Butir Sikap	Tindak Lanjut
1.						
2.						
3.						
4.						

Catatan : Cukup tulis perilaku siswa yang lebih atau yang kurang dari siswa lainnya.

a. Pengetahuan

1) Kisi-kisi

Soal Uraian Tertulis

Muatan	IPK	Indikator Soal	No Soal	Soal	Kunci Jawaban	Skor
IPA	3.4 Menjelaskan organ peredaran darah dan fungsinya pada hewan dan manusia serta cara memelihara kesehatan organ peredaran darah manusia.	Disajikan pertanyaan, siswa dapat menyebutkan organ-organ tubuh manusia yang terlibat dalam peredaran darah..	1	Sebutkan organ-organ tubuh manusia yang terlibat dalam peredaran darah.	Jantung Jantung berfungsi untuk memompa darah ke seluruh tubuh. Pembuluh darah Pembuluh darah berfungsi sebagai tempat mengalirnya darah dari jantung ke seluruh tubuh dan sebaliknya. Paru-paru Paru-paru berfungsi sebagai penyuplai oksigen ke dalam darah	=100
Bahasa Indonesia	3.6 Menggali isi dan amanat pantun yang disajikan secara lisan dan tulis dengan tujuan untuk kesenangan.	siswa dapat menjelaskan pengertian pantun, bagian-bagian pantun, dan ciri-ciri pantun.	2	Jelaskan pengertian pantun, bagian-bagian pantun, dan ciri-ciri pantun.	Pantun adalah bentuk karya sastra yang terikat oleh aturan. Setiap bait pantun terdiri atas empat baris/larik. Setiap baris terdiri atas 8–12 suku kata. Baris pertama dan kedua merupakan sampiran. Baris ketiga dan keempat merupakan isi pantun..	100

a. Keterampilan

Muatan	KD	IPK
IPA	4.4 Menyajikan karya tentang organ peredaran darah pada manusia	4.4.3 Menyajikan karya tentang cara memelihara kesehatan organ peredaran darah manusia.
Bahasa Indonesia	4.6 Melisankan pantun hasil karya pribadi dengan lafal, intonasi, dan ekspresi yang tepat sebagai bentuk ungkapan diri.	4.6.2 Melisankan pantun hasil karya pribadi dengan lafal, intonasi, dan ekspresi yang tepat.

Penilaian

Rubrik Berkreasi

Aspek	Baik Sekali	Baik	Cukup	Perlu Bimbingan
	1	2	3	4
Hasil kreasi	Memuat gambar, keterangan gambar, tulisan tentang cara kerja peredaran darah manusia, dan sesuai dengan materi atau teori	Hanya memuat 3 dari 4 hasil yang diharapkan	Hanya memuat 2 dari 4 hasil yang diharapkan	Hanya memuat 1 dari 4 hasil yang diharapkan
Keterampilan Penulisan: Informasi ditulis dengan benar, sistematis dan jelas, yang menunjukkan keterampilan penulisan yang baik	Keseluruhan hasil penulisan yang sistematis dan benar menunjukkan keterampilan penulisan yang sangat baik, di atas rata-rata kelas	Keseluruhan hasil penulisan yang sistematis dan benar menunjukkan keterampilan penulisan yang baik	Sebagian besar hasil penulisan yang sistematis dan benar menunjukkan keterampilan penulisan yang terus berkembang	Hanya sebagian kecil hasil penulisan yang sistematis dan benar menunjukkan keterampilan penulisan yang masih perlu terus ditingkatkan

2. Rubrik

Rubrik Mencari Tahu tentang Pantun

Aspek	Baik Sekali	Baik	Cukup	Perlu Bimbingan
	1	2	3	4
Informasi yang termuat dalam tulisan	Memuat definisi pantun, ciri-ciri pantun, bagianbagian pantun, dan jenis-jenis pantun	Memuat 3 dari 4 informasi	Memuat 2 dari 4 informasi	Hanya memuat 1 dari 4 informasi
Penggunaan Bahasa Indonesia yang baik dan benar Bahasa Indonesia yang baik dan benar digunakan dalam penulisa	Bahasa Indonesia yang baik dan benar digunakan dengan efisien dan menarik dalam keseluruhan penulisan	Bahasa Indonesia yang baik dan benar digunakan dengan efisien dalam keseluruhan penulisan	Bahasa Indonesia yang baik dan benar digunakan dengan sangat efisien dalam sebagian besar penulisan	Bahasa Indonesia yang baik dan benar digunakan dengan sangat efisien dalam sebagian kecil penulisan
Keterampilan Penulisan: Informasi ditulis dengan benar, sistematis dan jelas, yang menunjukkan keterampilan penulisan yang baik	Keseluruhan hasil penulisan yang sistematis dan benar menunjukkan keterampilan penulisan yang sangat baik, di atas rata-rata kelas	Keseluruhan hasil penulisan yang sistematis dan benar menunjukkan keterampilan penulisan yang baik	Sebagian besar hasil penulisan yang sistematis dan benar menunjukkan keterampilan penulisan yang terus berkembang	Hanya sebagian kecil hasil penulisan yang sistematis dan benar menunjukkan keterampilan penulisan yang masih perlu terus ditingkatkan

Mengetahui
Kepala Sekolah

H. Drs Entis Sutisna

Wali kelas

Indra Riadi S.Pd.I

Lembar Untuk Peserta Didik

Indra Riadi



organ-organ tubuh manusia yang terlibat dalam peredaran darah.

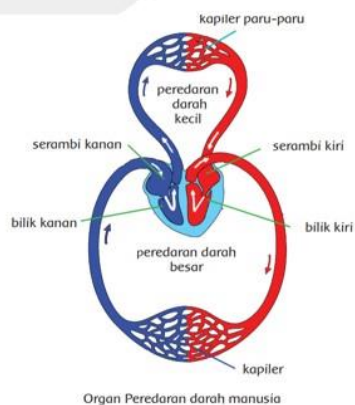

Organ tubuh manusia yang berperan dalam peredaran darah adalah.

1. Jantung, berfungsi untuk memompa darah ke seluruh tubuh.
2. Pembuluh darah, berfungsi sebagai tempat mengalirnya darah dari jantung ke seluruh tubuh dan sebaliknya.
3. Paru-paru, berfungsi sebagai penyuplai oksigen ke dalam darah

Tentunya, kamu telah memperoleh informasi tentang peranan yang berbeda antara pembuluh nadi dan pembuluh balik. Tuliskan hasilnya pada tabel berikut ini.

No.	Perbedaan	
	Pembuluh Nadi	Pembuluh Balik
1.
2.
3.

Apakah yang kamu ketahui tentang pantun? Tanyakan kepada orang yang mengetahui tentang pantun. Kamu juga dapat mencari informasi melalui media tentang pantun. Caranya dengan membaca buku, internet, dan media lainnya. Tuliskan tentang pantun pada kolom berikut.

Pantun adalah.....
.....
.....
.....
.....

Lembar Untuk Guru



Indra Riadi



- Siswa diminta menuliskan organ-organ tubuh manusia yang terlibat dalam peredaran darah.

Jawaban:

Organ tubuh manusia yang terlibat dalam proses peredaran darah sebagai berikut.

- Jantung
Jantung berfungsi untuk memompa darah ke seluruh tubuh.
- Pembuluh darah
Pembuluh darah berfungsi sebagai tempat mengalirnya darah dari jantung ke seluruh tubuh dan sebaliknya.
- Paru-paru
Paru-paru berfungsi sebagai penyuplai oksigen ke dalam darah.

Guru bisa mengembangkan sendiri jawabannya.

No.	Perbedaan	
	Pembuluh Nadi	Pembuluh Balik
1.	Nama lain pembuluh nadi adalah arteri.	Nama lain pembuluh balik adalah vena.
2.	Berisi darah bersih (kaya oksigen).	Berisi darah kotor (kaya karbon dioksida).
3.	Mengalirkan darah dari jantung ke seluruh tubuh.	Mengalirkan darah dari seluruh tubuh ke jantung.

Alternatif jawaban di atas dapat dikembangkan guru.