

## RENCANA PELAKSANAAN PEMBELAJARAN (RPP)

Satuan Pendidikan : SD Negeri 3 Mulyaguna  
Kelas / Semester : IV / 1  
Tema 3 : Peduli Terhadap Makhluk Hidup  
Sub Tema 1 : Hewan dan Tumbuhan di Lingkungan Rumahku  
Pembelajaran : 3  
Alokasi Waktu : 10 menit

### A. Tujuan Pembelajaran

1. Melalui pengamatan, siswa mampu mengidentifikasi bagian-bagian tumbuh-tumbuhan
2. Melalui diskusi, siswa mampu mengidentifikasi fungsi bagian-bagian tumbuh-tumbuhan.

### B. Kegiatan Pembelajaran.

#### a. Kegiatan Pendahuluan

1. Guru memberi salam sebagai pembuka dan mengajak semua siswa berdoa' a dipandu salah satu siswa. (Religius)
2. Guru mengecek kehadiran dan memeriksa kesiapan siswa untuk melakukan pembelajaran,
3. Menginformasikan tema yang akan dipelajari yaitu peduli terhadap makhluk hidup
4. Guru menyampaikan tahapan kegiatan yang meliputi kegiatan mengamati, menanya, mengeksplorasi, mengkomunikasikan dan menyimpulkan.

#### b. Kegiatan Inti

1. Siswa diingatkan kembali betapa pentingnya peran tumbuhan sebagai sumber daya alam hayati. (communication)
2. Guru membuka kegiatan dengan memperlihatkan satu jenis tumbuhan yang lengkap dengan bagian-bagiannya : akar, batang, daun, dan buah/bunga. (mengamati)
3. Siswa berkelompok kecil yang sudah ada untuk mengamati bagian-bagian dari tumbuh-tumbuhan yang dibawa mereka, serta mendiskusikan fungsi dari setiap bagian-bagian dari tumbuh-tumbuhan.

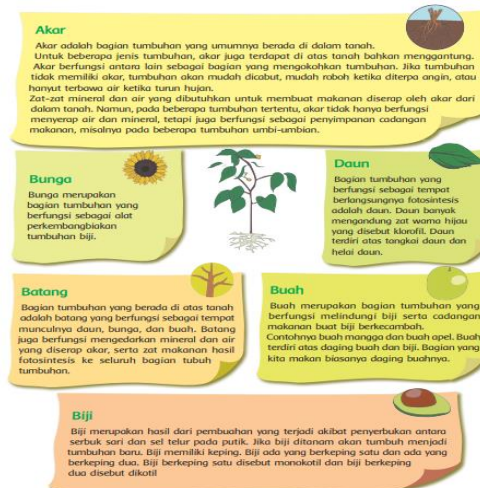

4. siswa berdiskusi beberapa teman dalam kelompok kecil untuk menjawab pertanyaan tentang bagian tumbuhan, (mengkomunikasikan)
5. Guru mengajukan pertanyaan (Menanya)
  - Apa saja bagian-bagian tumbuh-tumbuhan ?
  - Apa fungsi dari setiap bagian tumbuhan ?
  - Bagian manakah dari tumbuhan yang berfungsi untuk mempertahankan kelestarian

- tumbuhan tersebut ? (biji)
6. siswa dan guru menyimpulkan hasil diskusi.
  7. Di akhir kegiatan untuk memahami lebih jauh tentang bagian tumbuhan dan pelestariannya, siswa kemudian praktek menanam satu jenis biji di dalam pot.(mempraktekan)
  8. siswa diberi tanggung jawab untuk merawat tanamannya hingga besar dan berbuah. (nasionalisme)

### c. Kegiatan Penutup

1. Bersama-sama siswa membuat kesimpulan/rangkuman hasil belajar yang telah dipelajari. (integritas)
2. Bertanya jawab tentang materi yang telah dipelajari (untuk mengetahui hasil ketercapaian materi)
3. melakukan penilaian hasil belajar.
4. mengajak semua siswa berdo'a dipimpin oleh salah satu siswa. (untuk mengakhiri kegiatan pembelajaran) Religius

## C. Penilaian (Asesmen)

- a. Tugas pengamatan siswa diperiksa guru menggunakan rubrik (penilaian )

Kriteria	Sangat Baik (4)	Baik (3)	Cukup (2)	Perlu Pendampingan (1)
Identifikasi bagianbagian Identifikasi fungsi	Mengidentifikasi semua bagian tumbuhan dengan cermat Menjelaskan semua fungsi dari tumbuhan dengan benar	Mengidentifikasi sebagian besar bagian tumbuhan dengan cermat Menjelaskan sebagian besar fungsi dari tumbuhan dengan benar	Mengidentifikasi sebagian bagian tumbuhan dengan cermat Menjelaskan sebagian fungsi dari tumbuhan dengan benar	Mengidentifikasi sebagian kecil bagian tumbuhan dengan cermat Menjelaskan sebagian kecil fungsi dari tumbuhan dengan benar
Sikap rasa ingin tahu	Tampak antusias dan mengajukan banyak ide dan pertanyaan selama kegiatan.	Tampak cukup antusias dan terkadang mengajukan ide dan pertanyaan selama kegiatan.	Tampak kurang antusias dan tidak mengajukan ide dan pertanyaan selama kegiatan.	Tidak tampak antusias dan perlu dimotivasi untuk mengajukan ide dan pertanyaan.

### b. Soal Post Test

Jawab pertanyaan dibawah ini dengan benar!

1. Tuliskan bagian-bagian pada tumbuh-tumbuhan ?
2. Jelaskan fungsi akar bagi tumbuhan ?
3. Jelaskan fungsi batang bagi tumbuhan ?
4. Jelaskan fungsi daun bagi tumbuhan ?
5. Bagian manakah dari tumbuhan yang berfungsi untuk mempertahankan kelestarian tumbuhan tersebut ?

Skor Penilaian : Benar 1 nilai 20

Benar 2 nilai 40

Benar 3 nilai 60  
Benar 4 nilai 80  
Benar 5 nilai 100

c. Tugas Kelompok

Menanam tumbuhan bunga di dalam pot,

Mengetahui  
Kepala Sekolah

Mulyaguna, 15 Juli 2021  
Guru kelas IV

AMINAH,S.Pd  
NIP. 197009301992082001

SUSILAWATI,S.Pd  
NIP. 197112271996112001