

RENCANA PELAKSANAAN PEMBELAJARAN (RPP)

Satuan Pendidikan : SDN Sunter Agung 01
Kelas / Semester : 2 / 1
Tema : 4 Hidup Bersih dan Sehat
Sub Tema : 1 Hidup Bersih dan Sehat di Rumah
Pembelajaran ke : 4
Alokasi waktu : 30 menit

A. TUJUAN

1. Melalui tanya jawab, siswa dapat menyebutkan isi teks yang dibacakan berkaitan dengan lingkungan tidak sehat menggunakan bahasa lisan secara tepat.
2. Dengan mengamati gambar atau lingkungan sekitar, siswa dapat menuliskan hasil pengamatan sederhana tentang lingkungan tidak sehat dengan ejaan yang tepat.
3. Melalui penugasan, siswa dapat melaporkan hasil pengamatan sederhana tentang lingkungan tidak sehat menggunakan bahasa Indonesia yang tepat.

B. KEGIATAN PEMBELAJARAN

Kegiatan	Deskripsi Kegiatan	Alokasi Waktu
Pembukaan	<ol style="list-style-type: none">1. Melakukan Pembukaan dengan Salam dan Dilanjutkan Dengan Membaca Doa (Orientasi)2. Mengaitkan Materi Sebelumnya dengan Materi yang akan dipelajari dan diharapkan dikaitkan dengan pengalaman peserta didik (Apersepsi)3. Memberikan gambaran tentang manfaat mempelajari pelajaran yang akan dipelajari dalam kehidupan sehari-hari. (Motivasi)	5 menit
	<p>KEGIATAN PEMBELAJARAN</p> <p>Ayo Bernyanyi</p> <ul style="list-style-type: none">• Siswa kembali menyanyikan lagu "Membuang Sampah". <p>Ayo Membaca</p> <ul style="list-style-type: none">• Siswa diminta membaca teks yang berhubungan dengan pekarangan rumah yang tidak sehat dengan lafal dan intonasi yang tepat.• Bertanya jawab tentang isi teks yang telah dibaca. Pertanyaan yang diajukan misalnya: "Apa isi bacaan yang terdapat pada teks tersebut?" dan "Apa saja ciri-ciri pekarangan rumah yang tidak sehat?", dan sebagainya. <p>Ayo Mengamati</p> <ul style="list-style-type: none">• Siswa mengamati gambar yang berhubungan dengan pekarangan rumah yang tidak sehat• Bertanya jawab tentang isi gambar yang dihubungkan dengan ciri pekarangan rumah yang tidak sehat. (Critical Thinking and Problem Formulation) <p>Ayo Menulis</p> <ul style="list-style-type: none">• Siswa menuliskan hasil pengamatan dan tanya jawab sebelumnya tentang pekarangan rumah yang tidak sehat dalam bentuk laporan sederhana.• Ketika menulis laporan, siswa hendaknya dibimbing agar memperhatikan penggunaan ejaan secara tepat.• Siswa diminta membacakan laporan yang telah ditulis dengan lafal dan intonasi yang tepat. (Creativity and Innovation) <p>Ayo Mengamati</p> <ul style="list-style-type: none">• Siswa diminta kembali mengamati gambar pekarangan rumah yang tidak sehat sebelumnya. <p>Ayo Berlatih</p> <ul style="list-style-type: none">• Bertanya jawab tentang materi yang belum dipahami siswa.• Memberikan motivasi dan penguatan terhadap prestasi belajar siswa.	20 menit

Penu tup	<ol style="list-style-type: none"> 1. Siswa mampu mengemukakan hasil belajar hari ini 2. Guru memberikan penguatan dan kesimpulan 3. Siswa diberikan kesempatan berbicara /bertanya dan menambahkan informasi dari siswa lainnya. 4. Menyanyikan lagu Tanah Airku untuk menumbuhkan nasionalisme, persatuan, dan toleransi. 5. Salam dan do'a penutup di pimpin oleh salah satu siswa. 	5 menit
---------------------	--	----------------

C. PENILAIAN (ASESMEN)

- | | |
|---------------------------|--------------------------------------|
| 1. Penilaian Sikap | : Pengamatan Sikap, Lembar Observasi |
| 2. Penilaian Pengetahuan | : Tes Tertulis dan Tes Lisan |
| 3. Penilaian Keterampilan | : Unjuk kerja |

Jakarta, 8 Nopember 2021
 Kepala Sekolah

Erni Nursuswati, M.Pd.
 NIP. 197008141993082001



LAMPIRAN

Penilaian terhadap proses dan hasil pembelajaran dilakukan oleh guru untuk mengukur tingkat pencapaian kompetensi peserta didik. Hasil penilaian digunakan sebagai bahan penyusunan laporan kemajuan hasil belajar dan memperbaiki proses pembelajaran. Penilaian terhadap materi ini dapat dilakukan sesuai kebutuhan guru yaitu dari pengamatan sikap, tes pengetahuan dan presentasi unjuk kerja atau hasil karya/projek dengan rubrik penilaian sebagai berikut.

A. Teknik Penilaian

1. Penilaian Sikap: Observasi
2. Penilaian Pengetahuan: Tes tertulis
3. Penilaian Keterampilan: Unjuk kerja

B. Instrumen Penilaian

1. Penilaian Sikap

Petunjuk:

Berilah tanda centang (☐) pada sikap setiap siswa yang terlihat!

No	Nama siswa	Jujur		Disiplin		Tanggung jawab		santun		Peduli		Percaya Diri	
		T	BT	T	BT	T	BT	T	BT	T	BT	T	BT
1													
2													
3													

Keterangan:

T : Terlihat

BT : Belum Terlihat

C. Penilaian Keterampilan

- Menyanyi dengan memperhatikan tekanan kuat dan lemah pada lagu berirama dua atau tiga.

No	Kriteria	Baik Sekali	Baik	Cukup	Perlu Bimbingan
		4	3	2	1
1	Penguasaan lagu	Hafal seluruh syair lagu, irama tepat	Hafal seluruh syair lagu, tetapi irama kurang tepat dan sebaliknya	Hafal sebagian kecil syair lagu	Belum mampu menghafal syair lagu
2	Kepercayaan Diri	Tidak terlihat ragu-ragu	Terlihat ragu-ragu	Memerlukan bantuan gruru	Belum menunjukkan kepercayaan diri

- Membaca lancar teks yang berhubungan dengan lingkungan rumah yang tidak bersih.

No	Kriteria	Baik Sekali	Baik	Cukup	Perlu Bimbingan
		4	3	2	1
1	Kemampuan membaca teks	Siswa mampu membaca keseluruhan teks	Siswa mampu membaca setengah atau lebih bagian teks	Siswa mampu membaca kurang dari setengah bagian teks	Siswa belum mampu membaca teks
2	Pemahaman isi teks	Mampu menjawab semua pertanyaan yang diajukan	Mampu menjawab setengah atau lebih pertanyaan yang diajukan	Mampu menjawab kurang dari setengah pertanyaan yang diajukan	Belum mampu menjawab semua pertanyaan yang diajukan

- Membuat laporan sederhana tentang lingkungan rumah yang tidak bersih.

No	Kriteria	Baik Sekali	Baiik	Cukup	Perlu Bimbingan
		4	3	2	1
1	Kelengkapan Isi laporan	Isi laporan lengkap	Isi laporan mencakup sebagian besar isi gambar	Isi laporan hanya mencakup sebagian kecil isi gambar	Isi laporan belum sesuai dengan isi gambar
2	Tampilan	Tulisan jelas, rapi, dan bersih	Tulisan jelas tetapi kurang rapi atau bersih	Tulisan kurang jelas	Tulisan tidak bisa dibaca

C. REMEDIAL DAN PENGAYAAN

a. Remedial

- Mencontohkan kembali cara menyanyikan lagu dengan memperhatikan tekanan kuat dan tekanan lemah pada lagu.
- Mengulas kembali tentang ciri pekarangan rumah yang tidak sehat bagi siswa yang belum paham.

b. Pengayaan

- Siswa diminta menyanyikan lagu yang lain dengan memperhatikan tekanan kuat dan tekanan lemah pada lagu.
- Siswa ditugaskan membaca buku yang berhubungan dengan pekarangan rumah yang tidak sehat.

Refleksi Guru

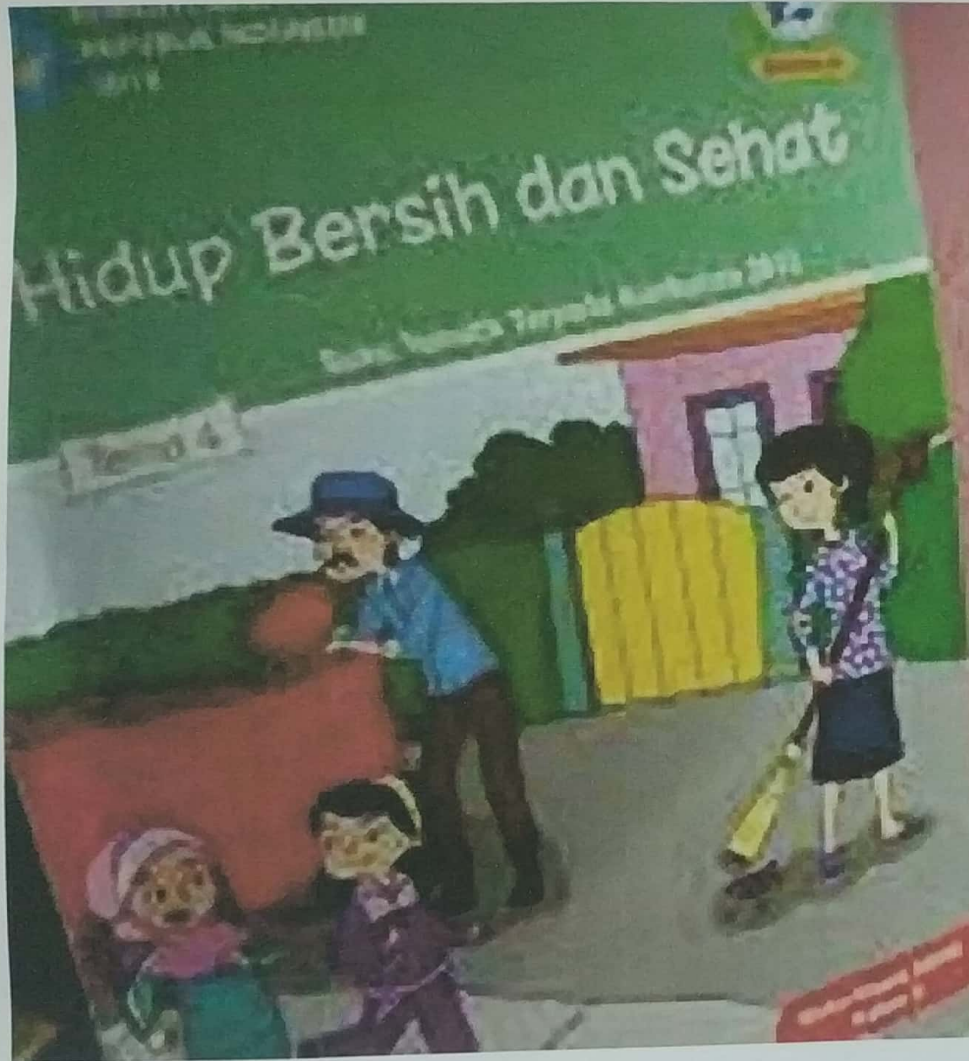

Lagu Membuang Sampah

Cipt. A T Mahmud



Halaman Rumah yang Kumuh Harus Dibersihkan

Disadari atau tidak, halaman rumah terkadang jarang diperhatikan. Sampah berserakan. Tanaman bunga juga jarang disiram. Tanaman bunga menjadi kering dan banyak yang mati. Halaman rumah menjadi kumuh dan gersang.

Halaman rumah yang kumuh harus dibersihkan. Sampah-sampah harus disapu dan dibuang ke tempatnya. Jika perlu, sampah dapat didaur ulang. Salah satu hasil daur ulang adalah pupuk kompos. Tanaman bunga harus disiram setiap hari. Pot bunga juga harus tersusun rapi. Halaman rumah akan terlihat rapi dan asri.

Apa isi teks di atas?
Bagaimana pendapatmu
terhadap isi teks?

Ayo Menulis

Tuliskanlah hasil pengamatanmu dalam bentuk laporan sederhana!

Halaman Rumah yang Tidak Bersih

.....

.....

.....

.....

.....

.....

.....

.....

.....

.....

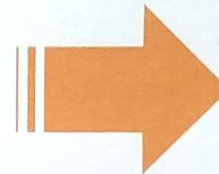

Coba bacakan
hasil laporan
yang telah
kamu tulis!

Ayo Mengamati

Amatilah gambar di bawah ini dengan teliti!

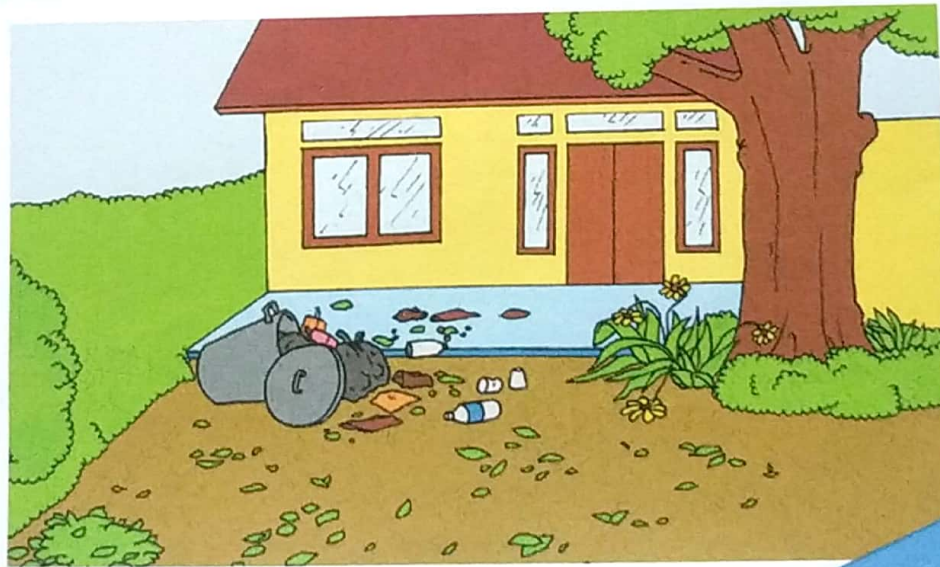

Apa kesimpulanmu tentang isi gambar?

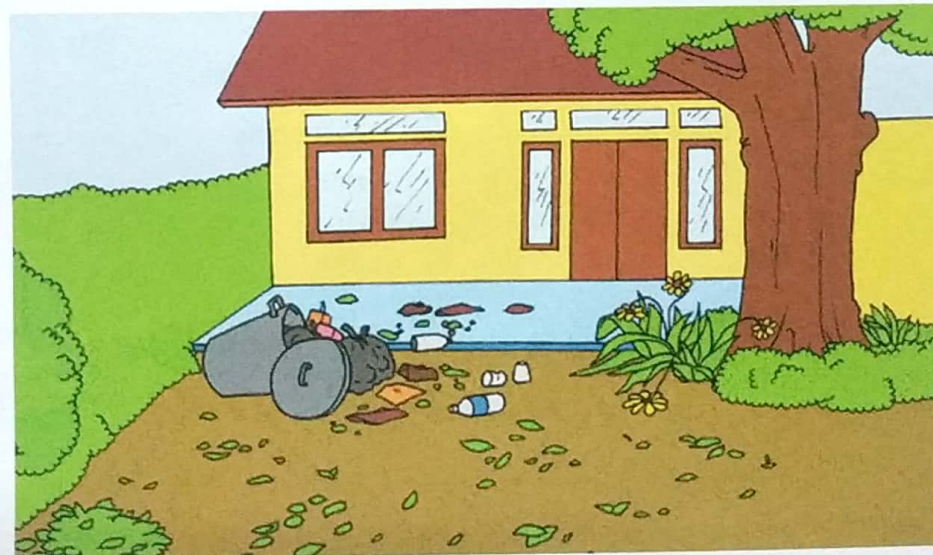
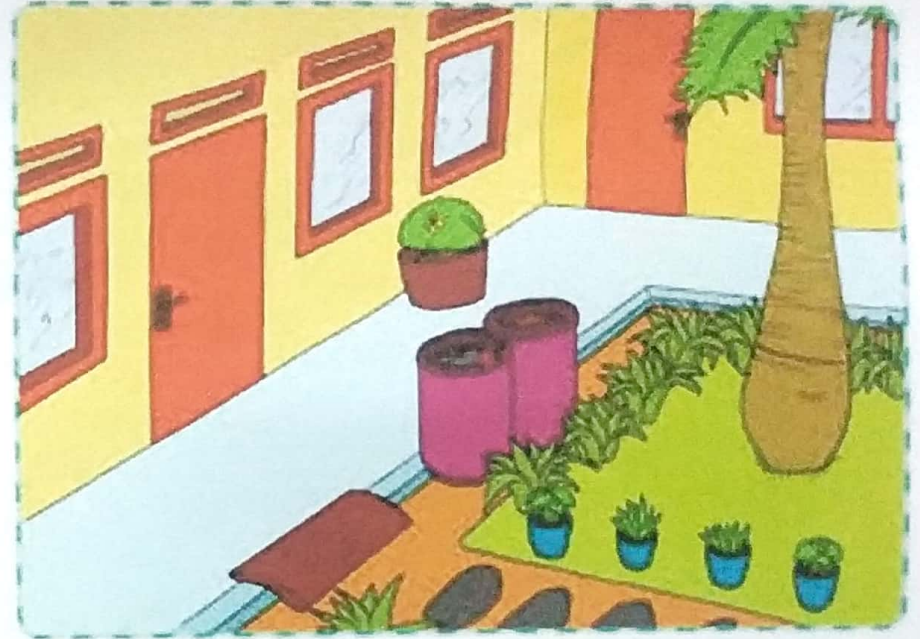





Pencegahan Dengan PHBS



Cuci Tangan
Sebelum Makan



Makan Makanan
Bergizi Seimbang



Menggunakan
Masker Agar Tidak
Terjadi Penularan



Rajin Olahraga
atau Aktifitas Fisik

Perilaku Hidup Bersih dan Sehat

• Selama Masa Pandemi •



Cuci tangan dengan sabun



Mengonsumsi makanan sehat



Menggunakan jamban bersih dan sehat



Olahraga teratur



Membuang sampah pada tempatnya



Tidak merokok



Kerja bakti membersihkan lingkungan



Hindari stres



Cukup istirahat

