

RENCANA PELAKSANAAN PEMBELAJARAN (RPP)

Satuan Pendidikan : SD NEGERI 1 AMPELSARI
 Kelas/Semester : V (Lima) / 1 (Satu)
 Tema : 4 (Sehat Itu Penting)
 Sub Tema : 1 (Peredaran Darahku Sehat)
 Pembelajaran ke : 1
 Alokasi Waktu : 10 menit

A. TUJUAN PEMBELAJARAN

1. Dengan mengamati gambar Organ Peredaran Darah, siswa dapat menemukan informasi setiap organ peredaran darah pada manusia beserta fungsinya.
2. Dengan mengamati gambar Organ Peredaran Darah, siswa dapat menjelaskan fungsi dari organ peredaran darah pada manusia beserta cara memelihara kesehatan organ peredaran darah manusia.
3. Dengan mengamati teks pantun, siswa dapat menentukan bagian-bagian dan ciri-ciri pantun dengan tepat.
4. Dengan membaca teks pantun, siswa dapat menuliskan pantun sendiri dengan benar

B. KEGIATAN PEMBELAJARAN

Model : Discovery Learning
 Pendekatan : Saintifik
 Metode : Tanya jawab dan Diskusi

KEGIATAN	DESKRIPSI KEGIATAN	ALOKASI WAKTU
Pendahuluan	<ul style="list-style-type: none"> • Guru memberikan salam dan mengajak siswa untuk berdoa bersama. • Guru mengecek kehadiran siswa. • Guru mengajak siswa untuk bertepuk semangat. • Guru meminta siswa untuk meletakkan telapak tangan didada sebelah kiri dan bertanya pada siswa apa yang dirasakan siswa. • Guru menyampaikan tujuan pembelajaran pada hari ini. 	3 menit
Inti	<p>Mengamati</p> <ul style="list-style-type: none"> • Siswa mengamati gambar “ Organ Peredaran Darah Manusia ” <p>Menanya</p> <ul style="list-style-type: none"> • Siswa bertanyajawab tentang gambar <p>Contoh :</p>	5 menit

	<p>Organ apa saja yang terlibat dalam sistem peredaran darah pada manusia?</p> <p>Mengumpulkan Informasi</p> <ul style="list-style-type: none"> • Siswa membaca teks bacaan (pantun) • Siswa menentukan bagian-bagian dan ciri-ciri dari pantun <p>Mengasosiasikan</p> <ul style="list-style-type: none"> • Siswa membuat pantun nasihat tentang lingkungan <p>Mengkomunikasikan</p> <ul style="list-style-type: none"> • Siswa membacakan pantun yang telah dibuat didepan kelas. <p>Siswa mengerjakan soal evaluasi</p>	
Penutup	<ul style="list-style-type: none"> • Bersama siswa guru merangkum materi pembelajaran pada hari ini. • Guru memberikan refleksi. • Guru menyampaikan materi pembelajaran akan dilaksanakan selanjutnya. • Guru memberikan salam penutup. 	2 menit

C. PENILAIAN PEMBELAJARAN

1. Penilaian Sikap
Spiritual dan Sosial (Pengamatan)
2. Penilaian Pengetahuan
Tes Tertulis
3. Penilaian Keterampilan
Unjuk Kerja

Banjarnegara, 6 Januari 2022

Mengetahui,
Kepala Sekolah

Guru Kelas

SRI HANDARUMI, S.Pd
NIP. 19660221 198910 2 001

GARIT GINANJARWATI, S.Pd.SD
NIP. 19831130 201406 2 006

Lampiran 1 : Gambar Organ Peredaran Darah pada Manusia

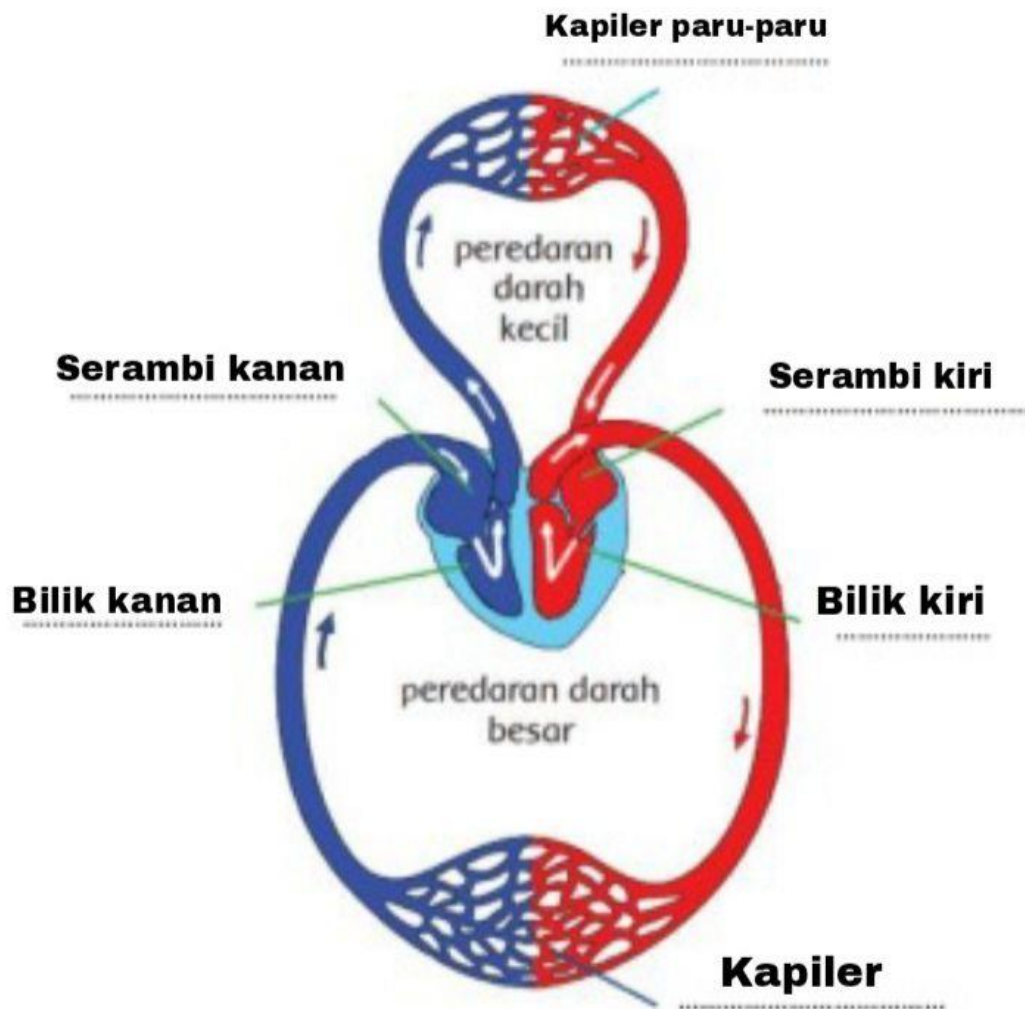

ORGAN PEREDARAN DARAH MANUSIA

Lampiran 2 : Contoh Pantun

Jalan-jalan kepasar buah
Beli jeruk manis rasanya
Kita belajar organ peredaran darah
Apakah kalian sudah memahaminya

Jalan-jalan bersama Dayat
Menengok kerbau membajak sawah
Jantung kita akan selalu sehat
Jika rutin makan sayur dan buah

Pagi hari ayam berkokok
Memulai hari dengan kerja giat
Hindari benda yang namanya rokok
Badanmu bugas jantungmu sehat