



**COACHING CLINIC
PENDIDIKAN KETRAMPILAN HIDUP (PKH)**



RENCANA PELAKSANAAN PEMBELAJARAN



Oleh

**Made Sri Arisna, S.Pd., M.Pd
SMP Negeri 2 Singaraja-Bali
Guru Seni Budaya**

RENCANA PELAKSANAAN PEMBELAJARAN (RPP 3) DALAM JARINGAN

Nama Sekolah : SMP Negeri 2 Singaraja
Mata Pelajaran : Seni Budaya (Pendidikan Keterampilan Hidup)
Kelas/Semester : VIII/2
Materi : Kesehatan Reproduksi (Peta Badan)
Alokasi Waktu : 2 x 40 menit (1 kali pertemuan)

A. Tujuan Pembelajaran

Setelah mengikuti pembelajaran dengan disiplin dan bertanggungjawab, peserta didik diharapkan dapat menghargai perbedaan, berpikir kritis serta berkomunikasi berkaitan dengan:

1. Menyebutkan secara tepat bagian-bagian penting dari alat kelamin dan organ reproduksi laki-laki dan perempuan
2. Menjelaskan proses pembuahan dan kehamilan
3. Mengenali risiko-risiko kehamilan di usia remaja dan 3 (tiga) macam kesiapan untuk memulai sebuah keluarga
4. Menjabarkan batas-batas dalam menjalin hubungan dan bagaimana cara menyampaikannya kepada orang lain.

B. Media Pembelajaran, Alat dan Sumber Belajar

Media : Whatsapp, power point, gambar anatomi tubuh manusia
Alat : hp, buku tugas, alat tulis
Sumber belajar : modul siswa PKH

C. Kegiatan Pembelajaran

Tahapan	Kegiatan
Pendahuluan 15 menit	Melakukan pembukaan dengan salam pembuka dan berdoa untuk memulai pembelajaran dengan peserta didik sebagai sikap disiplin melalui WAG.
	Menyambut siswa-siswi ke dalam pertemuan dan informasikan tentang tema pertemuan Kesehatan Reproduksi (Peta Badan).
	Mengabsen siswa dengan Google form.
	Mengajak siswa untuk bersama-sama melakukan relaksasi atau latihan pemberi semangat yang disesuaikan dengan suasana hati siswa saat memasuki kelas.
	Siswa menyimak tujuan pembelajaran serta mengamati gambar-gambar berkaitan dengan anatomi tubuh manusia melalui gambar-gambar anatomi tubuh manusia.
Inti 55 menit	Siswa mengerjakan Lembar Kerja Peserta Didik (LKPD)
	Siswa menyajikan hasil diskusi dalam LKPD
Penutup 10 menit	Siswa menyimak umpan balik dari guru
	Siswa menyimpulkan pembelajaran
	Siswa dan guru mengucapkan salam penutup dan berdoa

I. Penilaian Pembelajaran Penilaian Sikap

Dilakukan dengan teknik observasi selama proses pembelajaran, dilihat dari kehadiran di grup WA dan googleform serta keaktifan dalam diskusi, ketepatan waktu pengumpulan tugas, kemandirian belajar.

Penilaian Pengetahuan

Penilaian dengan soal-soal berbentuk tertulis

Penilaian Keterampilan

Penilaian dengan unjuk kerja dan proyek

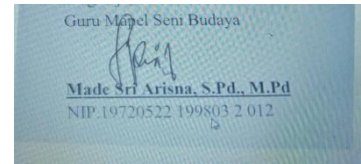

LEMBAR KERJA PESERTA DIDIK (LKPD)

Nama:.....

Kelas:

No Absen:

TUJUAN PEMBELAJARAN

1. Setelah mengikuti pembelajaran dengan disiplin dan bertanggungjawab, peserta didik diharapkan dapat menghargai perbedaan, berpikir kritis serta berkomunikasi berkaitan dengan:
 2. Menyebutkan secara tepat bagian-bagian penting dari alat kelamin dan organ reproduksi laki-laki dan perempuan
 3. Menjelaskan proses pembuahan dan kehamilan
 4. Mengenali risiko-risiko kehamilan di usia remaja dan 3 (tiga) macam kesiapan untuk memulai sebuah keluarga
 5. Menjabarkan batas-batas dalam menjalin hubungan dan bagaimana cara menyampaikannya kepada orang lain.

2. PETUNJUK Pengerjaan LKPD

1. Bacalah dengan seksama petunjuk yang diberikan oleh gurumu!
2. Tulislah hasil / jawaban di kolom-kolom yang sudah disediakan!
3. Presentasikanlah hasil / jawaban di WAG!

3. LEMBAR KERJA

Perhatikan gambar berikut: (untuk gambar 1 bagi anak-anak putra dan gambar 2 untuk anak-anak putrid:

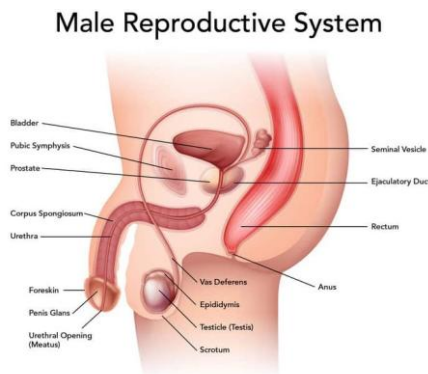

(gambar 1)

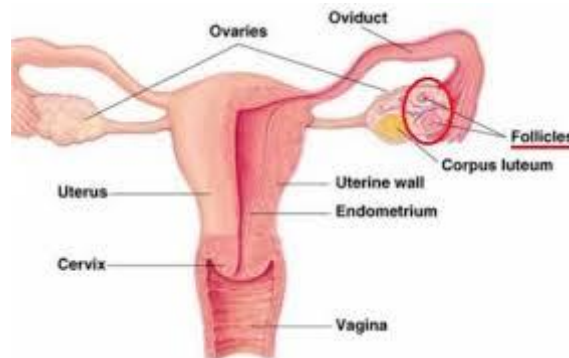

(gambar 2)

Jawablah :

- a. Apakah fungsi dari bagian- bagian alat tersebut?
- b. Jelaskan resiko yang terjadi jika terjadi kehamilan di usia remaja?
- c. Kapankah waktu yang tepat untuk melakukan hubungan seks dan hamil?