

RENCANA PELAKSANAAN PEMBELAJARAN (RPP) DARING

Satuan Pendidikan : SMPIT Al Muhsin
Kelas/Semester : VII/1
Tahun Pelajaran : 2020/2021

Mata Pelajaran : Bahasa Jawa
Materi : Serat Wulangreh pupuh Kinanthi
Alokasi Waktu : 2 x 30 menit

A. Kompetensi Dasar

3.2 Menelaah teks Piwulang Serat Wulangreh pupuh Kinanthi.	3.1.1 Mengidentifikasi arti kata-kata sukar dalam syair tembang Kinanthi dengan tepat. 3.1.2 Menuliskan pokok-pokok isi teks Piwulang Serat Wulangreh pupuh Kinanthi dengan tepat.
4.2 Menulis syair tembang Kinanthi.	4.2.1 Menyajikan aturan-aturan dalam tembang Kinanthi dengan tepat. 4.2.2 Menulis syair tembang macapat Kinanthi karya sendiri satu bait dengan bahasa sendiri.

B. Tujuan Pembelajaran

1. Setelah kegiatan pembelajaran, peserta didik dapat **mengidentifikasi** arti kata-kata sukar dalam syair tembang Kinanthi dengan tepat.
2. Setelah kegiatan pembelajaran, peserta didik dapat **menuliskan** pokok-pokok isi teks Piwulang Serat Wulangreh pupuh Kinanthi dengan tepat.
3. Setelah kegiatan pembelajaran, peserta didik dapat **menyajikan** aturan-aturan dalam tembang Kinanthi dengan tepat.
4. Setelah kegiatan pembelajaran, peserta didik dapat **menulis** syair tembang macapat Kinanthi karya sendiri satu bait dengan bahasa sendiri.

C. Media Pembelajaran, Alat/Bahan dan Sumber Belajar

1. Metode : Discovery learning
2. Media : Google form, WhatsApp, power point, youtube, lembar penilaian.
3. Alat/Bahan : Laptop/HP, Akses Internet
4. Sumber Belajar https://www.youtube.com/watch?v=Bq4LKvBK_WY
https://www.youtube.com/watch?v=Bq4LKvBK_WY

D. Langkah-Langkah Pembelajaran

Kegiatan Pendahuluan (5 menit)	
Peserta didik masuk ke WAG Bahasa Jawa Kelas VII sesuai jadwal pelajaran. Guru mengarahkan peserta didik mengenai langkah-langkah pembelajaran yang akan dilaksanakan. (<i>Integrasi ICT</i>)	
Guru melakukan pembukaan dengan salam pembuka dan berdoa untuk memulai pembelajaran, mendata kehadiran peserta didik sebagai sikap disiplin melalui WAG. (<i>Nilai PPK Religius, disiplin, Integrasi ICT</i>)	
Guru memberikan apersepsi tentang pelajaran yang akan dipelajari, peserta didik menyimak guru dengan seksama. (<i>Communication-4C</i>)	
Tahap 1 : Pemberian Rangsangan Peserta didik saling bertanya jawab dengan guru berkaitan dengan materi pelajaran.	
Guru menjelaskan hal-hal yang akan dipelajari, kompetensi yang akan dicapai, serta metode belajar yang akan ditempuh.	
Kegiatan Inti (50 menit)	
Literasi	Peserta didik diberi motivasi dan panduan untuk melihat, mengamati, dan menelaah teks Piwulangan Serat Wulangreh pupuh Kinanthi. Peserta didik diberi materi dalam video youtube https://www.youtube.com/watch?v=Bq4LKvBK_WY .
Critical Thinking	Tahap 2 : Identifikasi Masalah Guru memberikan kesempatan kepada peserta didik untuk mengidentifikasi sebanyak mungkin kata-kata sukar yang belum dipahami dalam syair tembang Kinanthi di google form. Peserta didik saling bertanya jawab dengan guru tentang materi pelajaran.
Collaboration	Tahap 3 : Pengumpulan Data Peserta didik berdiskusi Tanya jawab dengan guru, mengumpulkan informasi, dan saling bertukar informasi mengenai aturan-aturan dalam tembang macapat
Communication	Tahap 4 : Pengolahan Data Peserta didik dan guru saling bertanya jawab tentang isi atau makna tembang Kinanthi. Peserta

	didik kemudian menyajikan guru gatra, guru lagu, guru wilangan dalam tembang macapat Kinanthi dalam google form.
Creativity	Tahap 5 : Memverifikasi Data Peserta didik menulis syair tembang macapat Kinanthi karya sendiri satu bait dengan bahasa sendiri dikirimkan ke WAG.
Kegiatan Penutup (5 menit)	
Tahap 6 : Menyimpulkan Guru memberikan hadiah/reward bagi kelompok yang telah aktif dalam proses pembelajaran dan memberikan motivasi bagi peserta didik yang belum aktif dalam pembelajaran Guru memberikan refleksi yang berupa konfirmasi dan penguatan dari hasil pembelajaran Guru meminta ketua kelas untuk memimpin doa.	

E. Penilaian Hasil Pembelajaran

1. Penilaian sikap : observasi Disiplin dan Tanggung jawab (dalam mengerjakan tugas)
2. Penilaian Pengetahuan: tes tertulis melalui google form <https://forms.gle/go4vFs1rcKkAig7z6>
3. Penilaian Keterampilan : Peserta didik menulis syair tembang Kinanthi (project) dengan mengirimkan di WAG

Mengetahui,
Kepala SMPIT Al Muhsin

Muh Nur Azis Yusuf, S. Pd

Klaten, 23 Spetember 2020

Guru Mata Pelajaran

Siti Fauziah, S. Pd

Serat Wulangreh Pupuh Kinanthi

A. Serat Wulangreh

Serat Wulangreh yaiku karya sastra awujud tembang macapat. Serat Wulangreh iku anggitané Raja Surakarta, Sri Susuhan Pakubuwana IV nalika taun 1788 nganti 1820. Naskah Wulangreh disimpen ing Museum Radya Pustaka ing Surakarta. Tembung Wulangreh asalé saka tembung Wulang tegesé pitutur/nasehat lan Reh tegesé laku utama/tumindak. Mula Wulangreh yaiku ajaran kanggo nggayuh sawijining bab yaiku laku utama/sampurna. Serat Wulangreh boten kathah nggunakake basa Jawa Kuno saéngga gampang anggenipun maos lan mahami isiné.

B. Tembang Macapat

Tembang macapat diartekne dadi maca papat-papat, yaiku maksude cara maca sing kajalin saben papat suku tembung. Tembang macapat uga diarani tembang tengahan.

Tembang macapat cacahing ana 11 yaiku :

NO	TEMBANG MACAPAT	JUMLAH GATRA
1	Pocung	4 gatra
2	Maskumambang	4 gatra
3	Megatruh	5 gatra
4	Gambuh	5 gatra
5	Kinanthi	6 gatra
6	Mijil	6 gatra
7	Durma	7 gatra
8	Asmaradhana	7 gatra
9	Pangkur	7 gatra
10	Sinom	9 gatra
11	Dhandhanggula	10 gatra

C. Tuladha Serat Wulangreh Pupuh Kinanthi

Padha gulangen ing kalbu,
ing sasmita amrih lantip,
aja pijer mangan nendra,
kaprawiran den kaesthi
pesunen sariranira,
sudanen dhahar lan guling.

Dadiya lakunireku,
cegah dhahar lawan guling,
lawan aja asukan-sukan,
angangoa sawatawis,
ala watake wong suka,
suda prayitnaning batin.

D. Aturan-aturan ing Tembang Macapat

Tembang macapat iku kaiket dening paugeran/aturan-aturan yaiku :

1. Guru gatra yaiku cacahing (jumlah) baris/gatra/larik/ saben sapada/sabait.
2. Guru wilangan yaiku cacahing (jumlah) wanda/suku kata saben sagatra/sabaris.
3. Guru lagu yaiku tibaning aksara vokal (a,i,u,e,o) saben ing akhir baris.

E. Tuladha carane nganalisis aturan-aturan ing tembang macapat

Ing ngisor iki tuladhane nganalisis guru gatra, guru lagu, lan guru wilangan tembang macapat Gambuh yaiku:

1. Guru gatra = jumlah baris
Sekar gambuh ping catur **(1)**
Kang cinatur polah kang kalantur **(2)**
Tanpa tutur katula tula katali **(3)**
Kadaluwarsa katutuh **(4)**
Kapatuh pan dadi awon **(5)**
Guru gatrane ana 5 gatra.

2. Guru wilangan = jumlah suku kata saben baris
Se-kar gam-buh ping ca-tur **(7 wanda)**
Kang ci-na-tur po-lah kang ka-lan-tur **(10 wanda)**
Tan-pa tu-tur ka-tu-la tu-la ka-ta-li **(12 wanda)**
Ka-da-lu-war-sa ka-tu-tuh **(8 wanda)**
Ka-pa-tuh pan da-di a-won **(8 wanda)**
Guru wilangane yaiku 7, 10, 12, 8, 8

3. Guru lagu = huruf vokal ing akhir baris.
Sekar gambuh ping catur
Kang cinatur polah kang kalantur
Tanpa tutur katula tula katali
Kadaluwarsa katutuh
Kapatuh pan dadi awon
Guru lagune yaiku u, u, i, u, o

F. Carane nulis syair tembang Kinanthi

Tata carane gawe tembang macapat supaya gampang kudu ngertos urutan-urutanane yaiku:

- a. Temtokno lan tulisen ngegani gagasan opo sing arek digawe tembang.
- b. Temtokno tembang opo sing arep kogawe, yaiku kinanthi.
- c. Tulisen guru gatra, guru wilangan lan guru lagune.
- d. Gawe ukara-ukara (kalimat) kang salaras karo paugerane tembang macapat.
- e. Titinen maneh tembung-tembunge lan ukara-ukara kang kogawe mau, kudu cocok karo paugerane tembang sing kogawe.



ASSALAMU'ALAIKUM

**Sinau Serat
Wulangreh
Kinanthi**

Dening : SITI FAUZIAH, S. Pd

Serat Wulangreh

- Serat Wulangreh yaiku karya sastra awujud tembang macapat.
- Serat Wulangreh iku anggitané Raja Surakarta, Sri Susuhan Pakubuwana IV nalika taun 1788 nganti 1820.
- Naskah Wulangreh disimpen ing Museum Radya Pustaka ing Surakarta.
- Tembung Wulangreh asalé saka tembung Wulang tegesé pitutur/nasehat lan Reh tegesé laku utama/tumindak. Mula Wulangreh yaiku ajaran kanggo nggayuh sawijining bab yaiku laku utama/sampurna.
- Serat Wulangreh boten kathah nggunakake basa Jawa Kuno saengga gampang anggenipun maos lan mahami isiné.

Tembang Macapat

Apa wae...???

Ayo disinau bareng

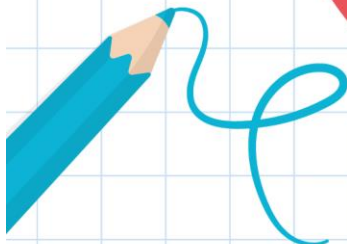

Tembang Macapat cacahé ana 11 yaiku:

- Pocung (4 gatra)
- Maskumambang (4 gatra)
- Megatruh (5 gatra)
- Gambuh (5 gatra)
- Kinanthi (6 gatra)
- Mijil (6 gatra)
- Durma (7 gatra)
- Asmaradana (7 gatra)
- Pangkur (7 gatra)
- Sinom (9 gatra)
- Dhandhinggula (10 gatra)

Padha gulangen ing kalbu,
ing sasmita amrih lantip,
aja pijer mangan nendra,
kaprawiran den kaesthi
pesunen sariranira,
sudanen dhahar lan guling.

Tuladha Serat Wulangreh pupuh Kinanthi

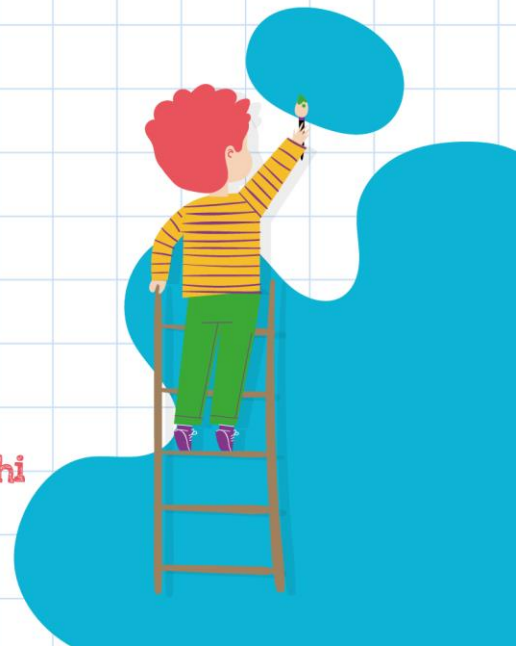

Paugeran Tembeng Macapat

01

GURU GATRA

cacahing (jumlah)
baris/gatra/larik/
saben sapada/sabait.

02

GURU WILANGAN

cacahing (jumlah)
wanda/suku kata
saben sagatra/sabaris

03

GURU LAGU

tibaning aksara vokal
(a,i,u,e,o) saben ing
akhir baris.

Carane analisis

Guru gatra, guru
wilangan, lan guru
lagu



Carane analisis GURU GATRA

Sekar gambuh ping catur (1)

Kang cinatur polah kang kalantur (2)

Tanpa tutur katula tula katali (3)

Kadaluwarsa katutuh (4)

Kapatuh pan dadi awon (5)

- Guru gatrane ana 5 gatra.



Carane analisis GURU WILANGAN

Se-kar gam-buh ping ca-tur (7 wanda)

Kang ci-na-tur po-lah kang ka-lan-tur (10 wanda)

Tan-pa tu-tur ka-tu-la tu-la ka-ta-li (12 wanda)

Ka-da-lu-war-sa ka-tu-tuh (8 wanda)

Ka-pa-tuh pan da-di a-won (8 wanda)

Guru wilangane yaiku 7, 10, 12, 8, 8



Carane analisis GURU LAGU

Sekar gambuh ping catur

Kang cinatur polah kang kalantur

Tanpa tutur katula tula katali

Kadaluwarsa katutuh

Kapatuh pan dadi awon

Guru lagune yaiku u, u, i, u, o

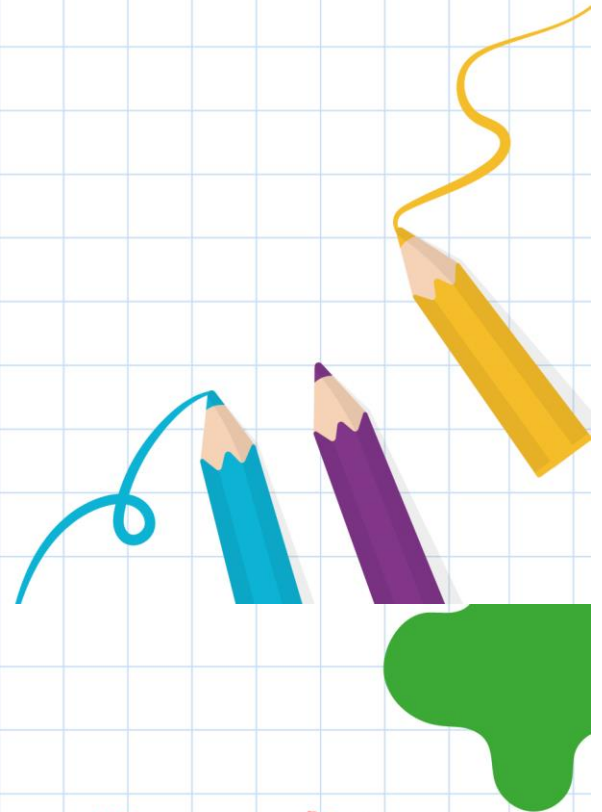

Sinau nulis
Syair tembang
Kinanthi

Kepriye carane....????



Carane nulis Syair tembang Macapat

- Temtokno lan tulisen ngegani gagasan opo sing arek digawe tembang.
- Temtokno tembang opo sing arep kogawe, yaiku kinanthi.
- Tulisen guru gatra, guru wilangan lan guru lagune.
- Gawe ukara-ukara (kalimat) kang salaras karo paugerane tembang macapat.
- Titinen maneh tembung-tembunge lan ukara-ukara kang kogawe mau, kudu cocok karo paugerane tembang sing kogawe.

Matur Nuwun

Wonten pitakenan?

Saged wapro Bu Guru

+6285878363438

f @ in

CREDITS: This presentation template was created by **Slidesgo**, including icons by **Flaticon**, infographics & images by **Freepik** and illustrations by **Stories**

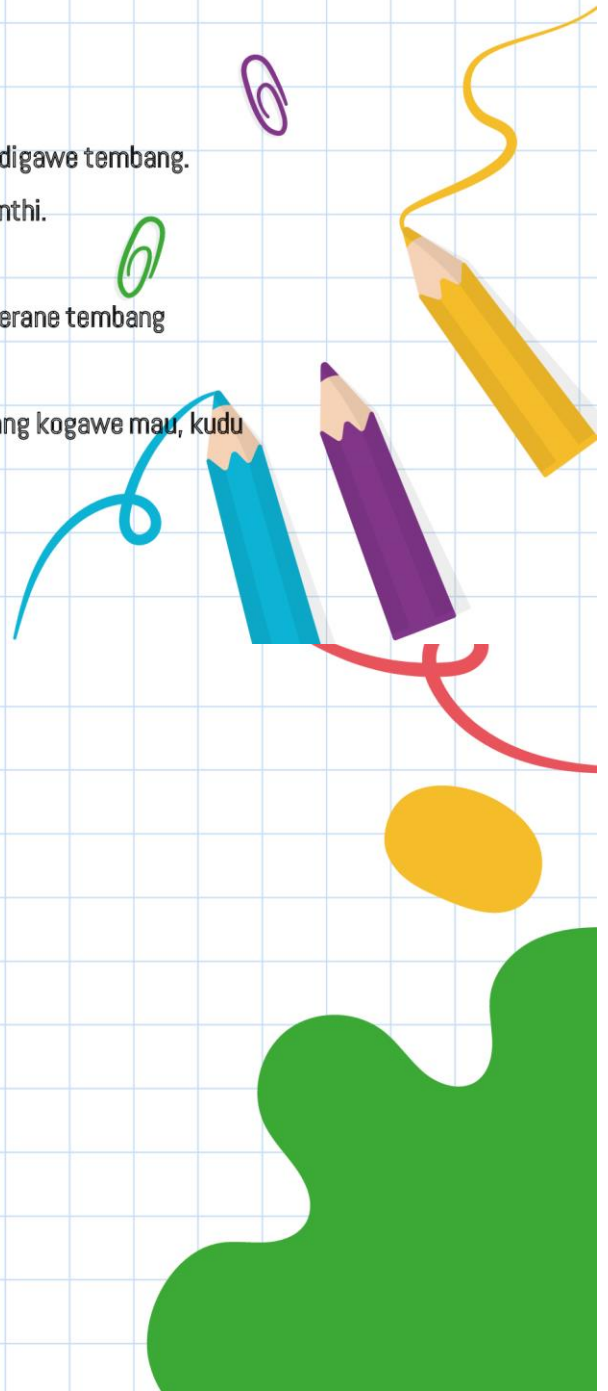

LEMBAR KEGIATAN PESERTA DIDIK

A. Kompetensi Dasar

3.2 Menelaah teks Piwulang Serat Wulangreh pupuh Kinanthi.	3.1.1 Mengidentifikasi arti kata-kata sukar dalam syair tembang Kinanthi dengan tepat. 3.1.2 Menuliskan pokok-pokok isi teks Piwulang Serat Wulangreh pupuh Kinanthi dengan tepat.
4.2 Menulis syair tembang Kinanthi.	4.2.1 Menyajikan aturan-aturan dalam tembang Kinanthi dengan tepat. 4.2.2 Menulis syair tembang macapat Kinanthi karya sendiri satu bait dengan bahasa sendiri.

B. Tujuan Pembelajaran

1. Setelah kegiatan pembelajaran, peserta didik dapat **mengidentifikasi** arti kata-kata sukar dalam syair tembang Kinanthi dengan tepat.
2. Setelah kegiatan pembelajaran, peserta didik dapat **menuliskan** pokok-pokok isi teks Piwulang Serat Wulangreh pupuh Kinanthi dengan tepat.
3. Setelah kegiatan pembelajaran, peserta didik dapat **menyajikan** aturan-aturan dalam tembang Kinanthi dengan tepat.
4. Setelah kegiatan pembelajaran, peserta didik dapat **menulis** syair tembang macapat Kinanthi karya sendiri satu bait dengan bahasa sendiri.

C. Penilaian Pengetahuan

PETUNJUK BUKA LINK:

1. Coba bukaken link google form: <https://forms.gle/go4vFs1rcKkAig7z6>
2. Yen wis, banjur isinen data jeneng lan nomer presensimu!

**LKPD MATERI SERAT WULANGREH
KINANTHI**

* Wajib

JENENG : *

Jawaban Anda

KELAS : *

Jawaban Anda

NO : *

3. Banjur nggarap pitakonan ing kono!

PETUNJUK NNGARAP GLADHEN:

1. Gatekna syair tembang Kinanthi ing ngisor iki!

Padha gulangen ing kalbu,
ing sasmita amrih lantip,
aja pijer mangan nendra,
kaprawiran den kaesthi
pesunen sariranira,
sudanen dhahar lan guling.

2. Semaken tembang Kinanthi ing link video iki : https://www.youtube.com/watch?v=Bq4LKvBK_WY



3. Sawise nyemak tembang ing dhuwur banjur golekana tegese tembung-tembung ing ngisor iki kanthi trep!

Jodhokna tembung-tembung ing ngisor iki kanthi trep! * 50 poin

	manah	pinter	kulinakna	pikiran	upayakana
kaprawiran	<input type="radio"/>	<input type="radio"/>	<input type="radio"/>	<input type="radio"/>	<input type="radio"/>
gulangen	<input type="radio"/>	<input type="radio"/>	<input type="radio"/>	<input type="radio"/>	<input type="radio"/>
sasmita	<input type="radio"/>	<input type="radio"/>	<input type="radio"/>	<input type="radio"/>	<input type="radio"/>
lantip	<input type="radio"/>	<input type="radio"/>	<input type="radio"/>	<input type="radio"/>	<input type="radio"/>
kalbu	<input type="radio"/>	<input type="radio"/>	<input type="radio"/>	<input type="radio"/>	<input type="radio"/>

Jodhokna tembung-tembung ing ngisor iki kanthi trep! * 50 poin

	mangan	latihen	туру	kanthi tenanan	awakmu
den kaesthi	<input type="radio"/>	<input type="radio"/>	<input type="radio"/>	<input type="radio"/>	<input type="radio"/>
nendra	<input type="radio"/>	<input type="radio"/>	<input type="radio"/>	<input type="radio"/>	<input type="radio"/>
sariranira	<input type="radio"/>	<input type="radio"/>	<input type="radio"/>	<input type="radio"/>	<input type="radio"/>
pesunen	<input type="radio"/>	<input type="radio"/>	<input type="radio"/>	<input type="radio"/>	<input type="radio"/>
dhahar	<input type="radio"/>	<input type="radio"/>	<input type="radio"/>	<input type="radio"/>	<input type="radio"/>

4. Tulisen pokok-pokok isi piwulangan ing tembang Kinanthi ing dhuwur!

Wangsulan : (diwangsuli ing google form)

4. Tulisen pokok-pokok isi piwulangan ing tembang Kinanthi ing dhuwur! *

Jawaban Anda

D. PENILAIAN KETRAMPILAN

1. Analisisen aturan-aturan tembang Kinanthi ing ngisor iki!

Dadiya lakunireku,
cegah dhahar lawan guling,
lawan aja asukan-sukan,
angangoa sawatawis,
ala watake wong suka,
suda prayitnaning batin.

a. Guru Gatrane ana *

Jawaban Anda

b. Guru wilangane yaiku *

Jawaban Anda

c. Guru Lagune yaiku *

Jawaban Anda

2. Gawean syair temban macapat Kinanthi sabait wae kanthi gatekake aturan-aturane tembang Kinanthi mau!

Wangsulan ditulis ing bukumu banjur dikirimake Bu Guru via WA 085878363438

E. RUBRIK PENILAIAN

1. Penilaian Pengetahuan

3.1.1 Mengidentifikasi arti kata-kata sukar yang terdapat dalam syair tembang Kinanthi.

Pedoman Penskoran

Deskripsi	Nilai
Setiap jawaban benar	10
Jawaban salah	0

Nilai 1= Jumlah benar x 10 = 100

3.1.2 Menuliskan pokok-pokok isi teks Piwulang Serat Wulangreh pupuh Kinanthi dengan tepat.

Pedoman Penskoran:

No.	Aspek yang dinilai	Kriteria			
		1	2	3	4
1	Pilihan kata				
2	Ejaan				
3	Ketepatan isi dan gagasan pokok tembang				
	Jumlah				
	Jumlah skor (skor maksimal 12)				

Keterangan:

4 = Sangat Baik

2 = Cukup

3 = Baik

1 = Kurang

$$\text{Nilai 2} = \frac{\text{skor yang diperoleh}}{\text{Skor maksimal (12)}} \times 100$$

$$\text{TOTAL NILAI PENGETAHUAN} = (\text{Nilai 1} + \text{Nilai 2}) / 2 = 100$$

2. Penilaian Keterampilan

4.2.1 Menyajikan aturan-aturan dalam tembang Kinanthi dengan tepat.

No	Aspek yang dinilai	Nilai
1	Benar dalam menganalisis guru gatra tembang Kinanthi dengan tepat	2
2	Salah dalam menganalisis guru gatra tembang Kinanthi.	0
3	Dapat menganalisis guru wilangan tembang Kinanthi semua baris dengan tepat semua.	4
4	Dapat menganalisis guru wilangan tembang Kinanthi setiap baris dengan hanya benar 5 baris.	3
5	Dapat menganalisis guru wilangan tembang Kinanthi setiap baris dengan hanya benar 3-4 baris.	2
6	Dapat menganalisis guru wilangan tembang Kinanthi setiap baris dengan hanya benar 1-2 baris.	1
7	Salah semua salam menganalisis guru wilangan tembang Kinanthi.	0
8	Dapat menganalisis guru lagu tembang Kinanthi semua baris dengan tepat semua.	4
9	Dapat menganalisis guru lagu tembang Kinanthi semua baris dengan tepat semua.	4
10	Dapat menganalisis guru lagu tembang Kinanthi setiap baris dengan hanya benar 5 baris.	3
11	Dapat menganalisis guru lagu tembang Kinanthi setiap baris dengan hanya benar 3-4 baris.	2
12	Dapat menganalisis guru lagu tembang Kinanthi setiap baris dengan hanya benar 1-2 baris.	1
13	Salah semua salam menganalisis guru lagu tembang Kinanthi.	0

$$\text{Nilai 1} = \text{Jumlah total semua soal} \times 10 = 100$$

4.2.2 Menulis syair tembang macapat Kinanthi karya sendiri satu bait dengan bahasa sendiri.

Pedoman Penskoran

No.	Aspek yang dinilai	Kriteria			
		1	2	3	4
1	Pilihan kata				
2	Kesesuaian dengan aturan tembang Kinanthi				
3	Isi/makna dalam tembang				
Jumlah skor maksimal (12)					

Keterangan:

4 = Sangat Baik

2 = Cukup

3 = Baik

1 = Kurang

skor yang diperoleh
Nilai 2 : ----- X 100
Skor maksimal (12)

TOTAL NILAI KETRAMPILAN = (Nilai 1 + Nilai 2) / 2 = 100

EVALUASI PEMBELAJARAN

MODEL DARING

MATERI SERT WULANGREH PUPUH KINANTHI

KELAS VIII
SEMESTER GENAP

Dening : SITI FAUZIAH, S. Pd



EVALUASI PEMBELAJARAN

Satuan Pendidikan : SMPIT Al Muhsin
Kelas/Semester : VII/1
Tahun Pelajaran : 2020/2021

Mata Pelajaran : Bahasa Jawa
Materi : Nulis Aksara Jawa
Alokasi Waktu : 2 x 30 menit

KOMPETENSI DASAR

3.2 Menelaah teks Piwulang Serat Wulangreh pupuh Kinanthi.

4.2 Menulis syair tembang Kinanthi.

INDIKATOR

3.2.1 Mengidentifikasi arti kata-kata sukar dalam syair tembang Kinanthi dengan tepat.

3.2.2 Menuliskan pokok-pokok isi teks Piwulang Serat Wulangreh pupuh Kinanthi dengan tepat.

4.2.1 Menyajikan aturan-aturan dalam tembang Kinanthi dengan tepat.

4.2.2 Menulis syair tembang macapat Kinanthi karya sendiri satu bait dengan bahasa sendiri.

TUJUAN PEMBELAJARAN

2. Setelah kegiatan pembelajaran, peserta didik dapat **mengidentifikasi** arti kata-kata sukar dalam syair tembang Kinanthi dengan tepat.
3. Setelah kegiatan pembelajaran, peserta didik dapat **menuliskan** pokok-pokok isi teks Piwulang Serat Wulangreh pupuh Kinanthi dengan tepat.
4. Setelah kegiatan pembelajaran, peserta didik dapat **menyajikan** aturan-aturan dalam tembang Kinanthi dengan tepat.
5. Setelah kegiatan pembelajaran, peserta didik dapat **menulis** syair tembang macapat Kinanthi karya sendiri satu bait dengan bahasa sendiri.

PENILAIAN SIKAP

JURNAL PENILAIAN SIKAP

Nama Sekolah : SMPIT AI Muhsin
Mata Pelajaran : Bahasa Jawa
Kelas/Semester : VIII/Genap
Tahun Pelajaran : 2020/2021
Platform : Google Form

NO.	TANGGAL	NAMA PESERTA DIDIK	KEJADIAN	TINDAK LANJUT
1				
2				
3				
4				
5				
6				
7				
8				
9				
10				
11				
12				
13				
14				
15				
16				
17				
18				
19				
20				

Mengetahui
Kepala SMPIT AI Muhsin

Klaten, 1 Oktober 2020
Guru Mata Pelajaran Bahasa Jawa,

Muh Nur Azis Yusuf, S. Pd
NIP. -

Siti Fauziah, S.Pd.
NIP. -

PENILAIAN PENGETAHUAN

KISI-KISI PENILAIAN PENGETAHUAN
MATERI TEKS NARASI “BENCANA ALAM TANAH LONGSOR”
TAHUN PELAJARAN 2020/2021

Nama Sekolah : SMPIT Al Muhsin
 Mata Pelajaran : Bahasa Jawa
 Kurikulum : 2013

Jumlah Soal : 10 soal Pilihan Ganda *platform Google Form*
 Alokasi Waktu : 15 menit
 Penyusun : Siti Fauziah, S. Pd

No.	Kompetensi Dasar	Indikator Pencapaian Kompetensi	Materi Pokok	Indikator Soal	No. Soal	Bentuk Soal	Kategori Soal	Skor Soal
1	3.2 Menelaah teks Piwulang Serat Wulangreh pupuh Kinanthi.	3.2.1 Mengidentifikasi arti kata-kata sukar dalam syair tembang Kinanthi dengan tepat.	<i>Serat Wulangreh pupuh Tembang Kinanthi</i>	Disajikan 1 (satu) bait syair Tembang Kinanthi peserta didik dapat mengidentifikasi arti kata-kata sukar dalam syair tembang Kinanthi dengan tepat.	1-10	Pilihan Ganda	C3	Setiap soal bernilai 10. Soal salah bernilai 0. Jumlah soal 10, nilai maksimum 100.
		3.2.2 Menuliskan pokok-pokok isi teks teks Piwulang Serat Wulangreh pupuh Kinanthi dengan tepat.	<i>Serat Wulangreh pupuh Tembang Kinanthi</i>	Disajikan 1 (satu) bait syair Tembang Kinanthi peserta didik dapat menuliskan pokok-pokok isi teks teks Piwulang Serat Wulangreh pupuh Kinanthi dengan tepat.	11	Uraian	C5	Skor didapat dari penilaian 3 aspek, yaitu: a. Penilaian aspek Pilihan Kata dengan skala 1—4. b. Penilaian aspek Ejaan dengan skala 1—4. c. Penilaian aspek ketepatan isi dan pokok tembang baca skala 1—4.

No.	Kompetensi Dasar	Indikator Pencapaian Kompetensi	Materi Pokok	Indikator Soal	No. Soal	Bentuk Soal	Kategori Soal	Skor Soal
								Keterangan: 1 = sangat kurang 2 = kurang 3 = baik 4 = sangat baik Skor maksimum = 12

Mengetahui
Kepala SMPIT Al Muhsin

Muh Nur Azis Yusuf, S. Pd
NIP. -

Klaten, 1 Oktober 2020
Guru Mata Pelajaran Bahasa Jawa,

Siti Fauziah, S.Pd.
NIP. -

KARTU SOAL “PILIHAN GANDA dan URAIAN” PENILAIAN PENGETAHUAN

Nama Sekolah : SMPIT Al Muhsin	Penyusun : Siti Fauziah, S. Pd
Mata Pelajaran : Bahasa Jawa	Jumlah Soal : 1 (Satu)
Kelas/Semester : VIII /Genap	Alokasi Waktu : 15 menit
Bentuk Tes : Kisi Pilihan Ganda dan Uraian	Tahun Pelajaran : 2020/2021
Kompetensi Dasar	Materi
Menelaah teks Piwulang Serat Wulangreh pupuh Kinanthi.	Serat Wulangreh pupuh Tembang Kinanthi
Indikator Soal	Indikator Pencapaian Kompetensi
Disajikan 1 (satu) bait syair Tembang Kinanthi peserta didik dapat mengidentifikasi arti kata-kata sukar dalam syair tembang Kinanthi dengan tepat.	Mengidentifikasi arti kata-kata sukar dalam syair tembang Kinanthi dengan tepat.
No. Soal : 1-10	Kategori Soal : C3
Soal : Coba semaken lan gatekna syair tembang Kinanthi ana link youtube https://www.youtube.com/watch?v=Bq4LKvBK W banjur golekana tegese tembung-tembung angel ing sajroning syair tembung iku ana ing link : https://forms.gle/qxxQvL3jwBxEsho6	
Indikator Soal	Indikator Pencapaian Kompetensi
Disajikan 1 (satu) bait syair Tembang Kinanthi peserta didik dapat menuliskan pokok-pokok isi teks Piwulang Serat Wulangreh pupuh Kinanthi dengan tepat.	Menuliskan pokok-pokok isi teks Piwulang Serat Wulangreh pupuh Kinanthi dengan tepat.
No. Soal : 11	Kategori Soal : C5
Soal : Coba semaken lan gatekna syair tembang Kinanthi ana link youtube https://www.youtube.com/watch?v=Bq4LKvBK W banjur tulisna pokok-pokok piwulangan ing sajroning tembang iku ana ing link : https://forms.gle/qxxQvL3jwBxEsho6	

BENTUK SOAL



LINK soal:

<https://forms.gle/qxxQvL3j-wtBxEsho6>



EVALUASI PEMBELAJARAN MATERI SERAT WULANGREH KINANTHI

* Wajib

JENENG : *

Jawaban Anda

KELAS : *

Jawaban Anda

TEMBANG KINANTHI

Padha gulangen ing kalbu,
ing sasmita amrih lantip,
aja pijer mangan nendra,
kaprawiran den kaesthi
pesunen sariranira,
sudanen dhahar lan guling.

Uga bisa nyemak video saka youtube ing link :

https://www.youtube.com/watch?v=Bq4LKvBK_WY

2. Semaken tembang ing video iki!



KUNCI JAWABAN

SOAL NO 1-10 : PILIHAN GANDA

- 1 Gulangen = Kulinakna
- 2 Kalbu = Manah
- 3 sasmita = Pikiran
- 4 Lantip = Pinter
- 5 kaprawiran = upayakna
- 6 Nendra = Turu
- 7 Den kaesthi = Kanthi tenanan
- 8 Sariranira = Awakmu
- 9 dhahar = Mangan
- 10 pesunen = latihan

SOAL NO 11 : SOAL URAIAN

11. Pokok-pokok Serat Wulangreh Tembang Kinanthi kasebat yaiku :

- Kita menika kedah nglatih manah supaya pikiran kita pinter.
- Kita saged nglatih awak kanthi njaga mangan utawa pasa.
- Kita ugi saged nglatih awak kanthi ngurangi anggone turu kanthi sholat wengi.

PEDOMAN PENSKORAN

SOAL PILIHAN GANDA : 10 SOAL

Deskripsi	Nilai
Setiap jawaban benar	10
Jawaban salah	0

$$\text{Nilai 1} = \text{Jumlah benar} \times 10 = 100$$

SOAL URAIAN : 1 SOAL

No.	Aspek yang dinilai	Kriteria			
		1	2	3	4
1	Pilihan kata				
2	Ejaan				
3	Ketepatan isi dan gagasan pokok tembang				
	Jumlah				
	Jumlah skor (skor maksimal 12)				

skor yang diperoleh
Nilai 2 : ----- X 100
Skor maksimal (12)

$$\text{TOTAL NILAI PENGETAHUAN} = (\text{Nilai 1} + \text{Nilai 2}) / 2 = 100$$

