

RENCANA PELAKSANAAN PEMBELAJARAN

Satuan Pendidikan : SMKS PGRI ENREKANG
Kelas/ Semester : XI/Genap
Mata Pelajaran : Komputer Akuntansi
Tema : Daftar Akun Perusahaan Dagang
Sub Tema : Entri saldo Awal neraca dan Linked Account
Pembelajaran ke : 2
Alokasi Waktu : 1 X 10 Menit

A. Tujuan Pembelajaran

Setelah mengikuti kegiatan pembelajaran dengan menggunakan pendekatan saintifik, model *Dicsovery Learning* peserta didik mampu:

1. Mengentri saldo awal nerca pada program MYOB Accounting
2. Membuat link account pada program MYOB Accounting

B. Kegiatan Pembelajaran

Tahap an	Langkah-langkah pembelajaran	Alokasi waktu
	PENDAHULUAN	2
1	<ul style="list-style-type: none">• Guru memberi salam dan menyiapkan siswa untuk belajar• Guru menunjuk salah satu siswa untuk memimpin doa sebelum pembelajaran di mulai• Guru mengecek kehadiran siswa• Guru melakukan apersepsi dan menyampaikan tujuan pembelajaran.	
	KEGIATAN INTI	5
2	<p>Peserta didik dibagi menjadi beberapa kelompok yang beranggotakan 5-6 orang.</p> <p>Mengamati</p> <ol style="list-style-type: none">1. Guru memilih bahan bacaan yang sesuai dengan materi kemudian dibagikan kepada siswa.2. Guru memberikan penjelasan melalui tampilan slide/gambar atau media lainnya yang dapat memberikan gambaran tentang materi pembelajaran.3. Guru meminta kepada siswa untuk memberi tanda pada bagian bacaan yang tidak dipahami, atau mencatat penjelasan guru yang belum dipahami <p>Menanya</p> <ol style="list-style-type: none">1. Siswa mencatat penjelasan dari guru dan menanyakan materi yang masih belum jelas dan sulit dipahami2. Peserta didik berdiskusi dan saling tanya kepada teman satu kelompok untuk mendapatkan klasifikasi tentang mengentri saldo awal akun pada perusahaan dagang dan cara membuat link account <p>Mengeksplorasi/Mengumpulkan Informasi</p> <ol style="list-style-type: none">1. Guru membimbing siswa untuk memberi tanda pada bagian bacaan yang tidak dipahami sebanyak mungkin.2. Siswa mengumpulkan data atau informasi dari berbagai sumber belajar (buku, lks, tau referensi lainnya) untuk memecahkan masalah terkait dengan materi pembelajaran.3. Peserta didik melalui diskusi mengumpulkan data dan informasi tentang materi mengentri saldo awal akun perusahaan dagang dan cara membuat link account <p>Mencoba/Menalar</p> <ol style="list-style-type: none">1. Membuat rangkuman hasil diskusi sebagai kesimpulan bersama dalam satu kelompok, dan di buat dalam bentuk laporan2. Masing-masing kelompok memparktekkkan cara mengentri saldo awal	

Tahapan	Langkah-langkah pembelajaran	Alokasi waktu
	<p>akun perusahaan dagang dan cara membuat link account Mengomunikasikan/Menyimpulkan</p> <ol style="list-style-type: none"> 1. Peserta didik menjelaskan/mempresentasikan hasil diskusi dengan berkelompok tentang mengentri saldo awal akun perusahaan dagang di depan kelas dan di tanggapi oleh kelompok lain 2. Peserta didik membuat kesimpulan tentang permasalahan yang disajikan. 3. Guru memberikan revisi, pengayaan dan penguatan kepada semua kelompok terkait materi pembelajaran 4. Setelah selesai diperbaiki hasil laporan dikumpulkan ke guru 5. Guru memberikan soal latihan/penilaian untuk mengetahui sejauh mana siswa telah menguasai materi pembelajaran 	
	PENUTUP	3
	<ul style="list-style-type: none"> • Guru bersama siswa melakukan refleksi pembelajaran pada hari ini • Menyampaikan Materi pada pertemuan selanjutnya • Menutup pembelajaran hari ini dengan doa dan salam 	

C. PENILAIAN

1. Penilaian Pengetahuan : Tes tertulis
2. Penilaian Keterampilan : Unjuk Kerja

D. Sumber Belajar

Enrekang, 05 Januari 2022

Mengetahui :
Kepala

Guru Mata Pelajaran

Drs. Rusman, M. Pd
NIP. 196412311990031136

Nurhidayah, S. Pd
NIP.198303042009042001

Penilaian (Instrument terlampir)

1. Pengetahuan

- a. Teknik Penilaian : Tes tertulis
- b. Bentuk instrument : Soal tes tertulis
- c. Kisi-kisi

No.	Indikator	Butir Instrumen
1.	Menjelaskan langkah-langkah mengentri saldo awal akun	1
2.	Menyebutkan link account	2

Instrumen: lihat *Lampiran1*

2. Ketrampilan

- a. Teknik Penilaian : Penilaian Unjuk kerja dengan melakukan Praktikum
- b. Bentuk instrument : Soal Praktek
- c. Kisi-kisi

No.	Indikator	Butir Instrumen
1	Mengentri saldo awal akun pada program MYOB Accounting	1
2	Membuat link account	2

Instrumen: lihat *Lampiran2*

3. Sikap (Spritual)

- a. Teknik: Observasi
- b. Bentuk Instrumen: Check List
- c. Kisi-kisi:

No.	Aspek Pengamatan	Butir Instrumen
1.	Berdoa sebelum dan sesudah melakukan sesuatu	1
2.	Mengucapkan rasa syukur atas karunia tuhan	2
3.	Memberi salam sebelum dan sesudah menyampaikan pendapat/presentasi	3
4.	Mengungkapkan kekaguman secara lisan maupun tulisan terhadap Tuhan saat melihat kebesaran Tuhan	4

Instrumen: lihat *Lampiran3*

4. Sikap (Sosial)

- a. Teknik: Observasi
- b. Bentuk Instrumen: Check List
- c. Kisi-kisi:

No.	Aspek Pengamatan	Butir Instrumen
1.	Motivasi	1
2.	Rasa Ingin Tahu	2
3.	Tanggung Jawab	3
4.	Jujur	4
5,	Peduli	5
6	Santun	6
7	Percaya Diri	7
8	Disiplin	8

LAMPIRAN : Instrumen Penilaian

Lampiran 1

Soal Pengetahuan (15 MENIT)

1. Jelaskan langkah-langkah mengentri saldo awal akun!
2. Sebutkan link account pada MYOB Accounting!

Kunci Jawaban

1. Langkah mengentri saldo awal akun
 - Dari menu utama Setup>Balances>Account Opening Balances
 - Input saldo awal pada masing – masing akun
 - Pastikan saldo awal telah diinput dengan benar, dengan ciri saldo Rp.0,00 pada bagian bawah tampilan. (Amount left to be allocated Rp 0,00).
2. Link Account
 - Link account untuk account & banking account
 - Link account untuk sales account
 - Link account purchase account

Penskoran

- No 1 jika benar 10
No 2 Jika benar 10
No 3 Jika benar 10
No 4 Jika benar 10
No 5 Jika benar 10

Lampira 2

Soal Praktek (Keterampilan) (30 MENIT)

Perhatikan data lamdibawah ini

PT ARJUNA
TRIAL BALANCE
November 30, 2015
(in rupiahs)

Acc. Num.	Acc. Name	Debet	Credit
1-1110	Cash in Bank	Rp 337.591.600	Rp -
1-1120	Petty Cash	Rp 5.000.000	Rp -
1-1130	Undeposited Funds	Rp -	Rp -
1-1140	Marketable Securities	Rp -	Rp -
1-1210	Accounts Receivable	Rp 64.900.000	Rp -
1-1220	Allowance for Doubtful Debt	Rp -	Rp 3.245.000
1-1310	Merchandise Inventory	Rp 140.000.000	Rp -
1-1320	Supplies	Rp 6.800.000	Rp -
1-1410	Prepaid Rent	Rp 10.400.000	Rp -
1-1420	Prepaid Insurance	Rp 6.000.000	Rp -
1-1510	VAT In	Rp -	Rp -
1-2100	Stock Investment	Rp 212.000.000	Rp -
1-3100	Land	Rp 400.000.000	Rp -
1-3210	Building	Rp 240.000.000	Rp -
1-3220	Building Accumulated Depr	Rp -	Rp 43.000.000
1-3310	Vehicle	Rp 144.000.000	Rp -
1-3320	Vehicle Accumulated Depr	Rp -	Rp 43.500.000
1-3410	Equipment	Rp 60.000.000	Rp -
1-3420	Equipment Accum Depr	Rp -	Rp 28.750.000
2-1100	Credit Card	Rp -	Rp 3.500.000
2-1200	Accounts Payable	Rp -	Rp 49.500.000
2-1300	Accruad Expense	Rp -	Rp 900.000
2-1400	Income Tax Payable	Rp -	Rp 1.190.000

2-1500	VAT Payable	Rp	-	Rp	2.600.000
2-1600	VAT Out	Rp	-	Rp	-
2-2100	BNI 46 Loan	Rp	-	Rp	166.500.000
3-1100	Capital Stock	Rp	-	Rp	800.000.000
3-1200	Retained Earning	Rp	-	Rp	250.000.000
3-1300	Dividend	Rp	40.000.000	Rp	-
3-1400	Income Summary	Rp	-	Rp	-
4-1100	Sales of Merchandise	Rp	-	Rp	929.840.000
4-1200	Freight Collected	Rp	-	Rp	7.500.000
4-1300	Late Fees Collected	Rp	-	Rp	2.500.000
4-1400	Sales Discount	Rp	8.500.000	Rp	-
4-1500	Sales Return	Rp	4.500.000	Rp	-
5-1100	Cost of goods Sold	Rp	464.920.000	Rp	-
5-1200	Freight Paid	Rp	1.220.000	Rp	-
5-1300	Purchase Discount	Rp	-	Rp	2.400.000
6-1100	Advertising Expenses	Rp	5.500.000	Rp	-
6-1200	Wage & Salaries Expense	Rp	66.000.000	Rp	-
6-1300	Utility Expense	Rp	7.200.000	Rp	-
6-1400	Electricity, Telephone, & Water Expense	Rp	9.900.000	Rp	-
6-1500	Rent Expense	Rp	8.800.000	Rp	-
6-1600	Supplies Expense	Rp	7.600.000	Rp	-
6-1700	Maintenance and Repair Expense	Rp	8.600.000	Rp	-
6-1800	Bad Debt Expense	Rp	3.245.000	Rp	-
6-1900	Depreciation Expense	Rp	41.250.000	Rp	-
6-2000	Insurance Expense	Rp	1.200.000	Rp	-
6-2100	Late Fees Expense	Rp	-	Rp	-
8-1000	Interest Income	Rp	-	Rp	3.500.000
8-2000	Dividend Income	Rp	-	Rp	-
9-1000	Interest Expense	Rp	16.500.000	Rp	-
9-2000	Bank Service Charge	Rp	7.500.000	Rp	-
9-3000	Income Tax Expense	Rp	9.298.400	Rp	-
9-4000	Loss on Sales Vehicle	Rp	-	Rp	-
TOTAL		Rp	2.338.425.000	Rp	2.338.425.000

1. Entrilah daftar saldo awal masing-masing akun!
2. Buatlah link untuk
 - a. Account & banking account
 - b. Sales account
 - c. Purchase account!

Skor

No 1 jika benar 10

No 2 Jika benar 10

No. 3 Jika benar 10

LEMBAR PENILAIAN KETERAMPILAN - UNJUK KERJA

KELAS :.....

No	Nama Siswa	Tingkat				NILAI
		4	3	2	1	
1						
2						
3						

Nilai = Skor Yang di peroleh x 100

Skor Maksimal (4)

Lampiran 3 (penilaian sikap spritual)

NO	Nama Siswa	Aspek Yang Diamati			
		Berdoa sebelum aktivitas	Bersyukur	Mengucap Salam	Beribadah dengan baik
1					
2					
3					

Disi dengan skor 1 – 4

1. Kurang 2. Cukup 3. Baik 4. Sangat Baik

Lampiran 4 (penilaian sikap sosial)

NO	NAMA SISWA	SIKAP								
		Motivasi	Rasa ingin tahu	Tanggung jawab	Jujur	Peduli	Kerjasama	Santun	Percaya diri	Disiplin
1										
2										
3										

Disi dengan skor 1 - 4

1. Kurang 2. Cukup 3. Baik 4. Sangat Baik

UNTUK KELAS XI
AKUNTANSI DAN KEUANGAN
LEMBAGA

LEMBAR KERJA PESERTA DIDIK

DISUSUN OLEH :

NAMA : NURHIDAYAH, S.Pd

NIP : 198303042009042001

UNIT KERJA : SMKS PGRI EKG

**SMKS PGRI ENREKANG
KOMPETENSI KEAHLIAN
AKUNTANSI DAN KEUANGAN LEMBAGA
TAHUN 2021**



KOMPETENSI INTI

- ☒ Menghayati dan mengamalkan ajaran agama yang dianutnya.
- ☒ Menghayati dan Mengamalkan perilaku jujur, disiplin, tanggungjawab, peduli (gotong royong, kerjasama, toleran, damai), santun, responsif dan pro-aktif dan menunjukkan sikap sebagai bagian dari solusi atas berbagai permasalahan dalam berinteraksi secara efektif dengan lingkungan sosial dan alam serta dalam menempatkan diri sebagai cerminan bangsa dalam pergaulan dunia.
- ☒ Memahami, menerapkan, menganalisis, dan mengevaluasi tentang pengetahuan faktual, konseptual, operasional dasar, dan metakognitif sesuai dengan bidang dan lingkup kerja Perbankan dan Keuangan Mikro pada tingkat teknis, spesifik, detil, dan kompleks, berkenaan dengan ilmu pengetahuan, teknologi, seni, budaya, dan humaniora dalam konteks pengembangan potensi diri sebagai bagian dari keluarga, sekolah, dunia kerja, warga masyarakat nasional, regional, dan internasional. Memahami, menerapkan, menganalisis, dan mengevaluasi tentang pengetahuan faktual, konseptual, operasional dasar, dan metakognitif sesuai dengan bidang dan lingkup kerja Perbankan dan Keuangan Mikro pada tingkat teknis, spesifik, detil, dan kompleks, berkenaan dengan ilmu pengetahuan, teknologi, seni, budaya, dan humaniora dalam konteks pengembangan potensi diri sebagai bagian dari keluarga, sekolah, dunia kerja, warga masyarakat nasional, regional, dan internasional.
- ☒ Melaksanakan tugas spesifik dengan menggunakan alat, informasi, dan prosedur kerja yang lazim dilakukan serta memecahkan masalah sesuai dengan bidang Perbankan dan Keuangan Mikro. Menampilkan kinerja di bawah bimbingan dengan mutu dan kuantitas yang terukur sesuai dengan standar kompetensi kerja. Menunjukkan keterampilan menalar, mengolah, dan menyaji secara efektif, kreatif, produktif, kritis, mandiri, kolaboratif, komunikatif, dan solutif dalam ranah abstrak terkait dengan pengembangan dari yang dipelajarinya di sekolah, serta mampu melaksanakan tugas spesifik di bawah pengawasan langsung. Menunjukkan keterampilan mempersepsi, kesiapan, meniru, membiasakan, gerak mahir, menjadikan gerak alami dalam ranah konkret terkait dengan pengembangan dari yang dipelajarinya di sekolah, serta mampu melaksanakan tugas spesifik di bawah pengawasan langsung

KOMPETENSI DASAR

- 3.12 Menganalisis daftar akun untuk perusahaan dagang
- 4.12 Menyusun daftar akun untuk perusahaan dagang

TUJUAN PEMBELAJARAN

Setelah mengikuti kegiatan pembelajaran dengan menggunakan pendekatan saintifik, model **Discovery Learning** peserta didik mampu:

3. Mengentri saldo awal nerca pada program MYOB Accounting
4. Membuat link account pada program MYOB Accounting



b. Uraian Materi

1. Mengentri Saldo Awal

Untuk mengentri saldo neraca dapat dilakukan dengan cara berikut:

- Dari menu utama **Setup>Balances>Account Opening Balances**

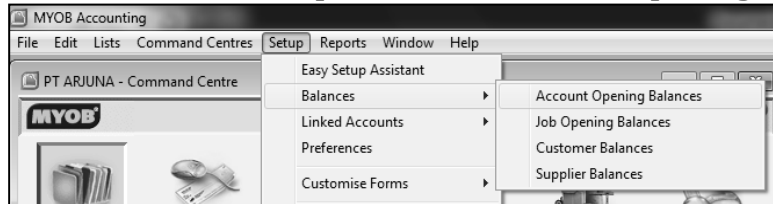

- Input saldo awal neraca seperti gambar di bawah ini.
- Pastikan saldo awal telah diinput dengan benar, dengan ciri saldo Rp.0,00 pada bagian bawah tampilan. (Amount left to be allocated Rp 0,00).

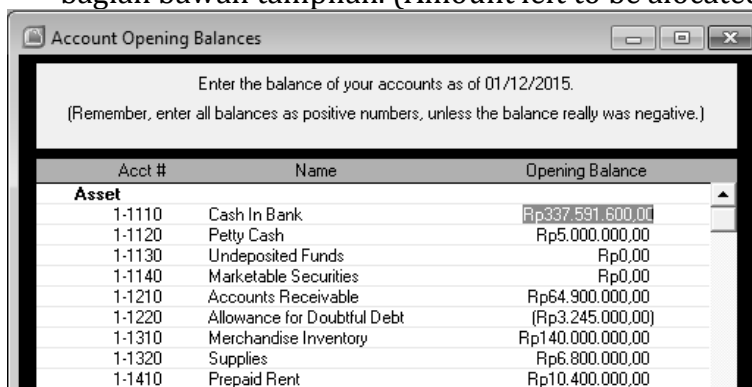

2. Link Account

Untuk merancang alink account dapat dilakukan dengan langkah-langkah berikut:

Dari menu utama/menu baris klik atau pilih **Setup>Linked Account**

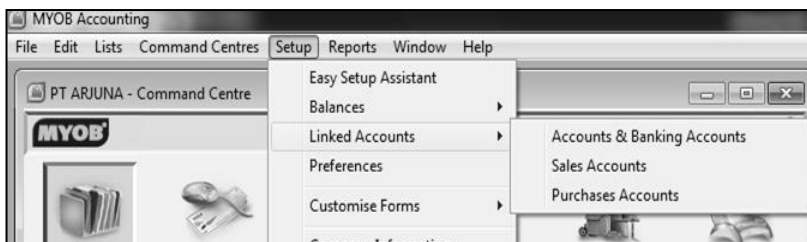

a. Linked Accounts - Account and Banking Accounts

- Dari menu utama pilih **Setup**,
- Pilih dan klik **Linked Accounts**,
- Pilih dan klik **Account and banking Accounts** sehingga muncul kotak dialog sebagai berikut:

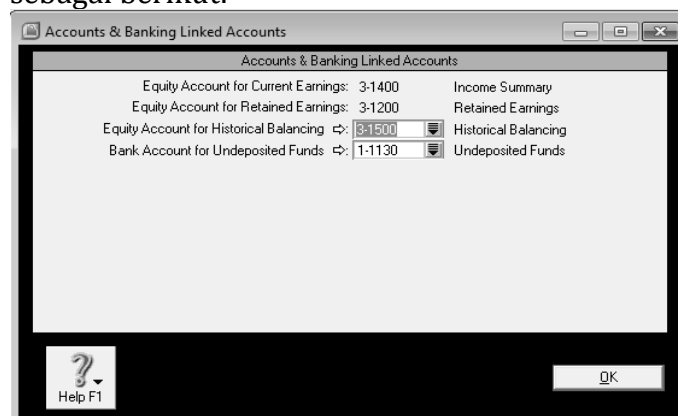

b. Linked Accounts – Sales Accounts

- Dari menu utama pilih **Setup**,

- Pilih dan klik Linked Accounts,
- Pilih dan klik Sales Accounts
- Pastikan link Tracking Receivable : Accounts Receivable
- Dan Link Customer Receipt : Cash In Bank

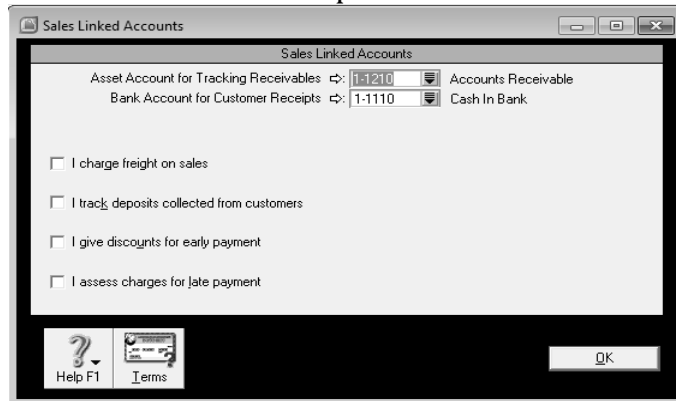

- Isikan link untuk pendapatan jasa angkut penjualan, potongan penjualan, dan Denda lambat bayar seperti berikut:

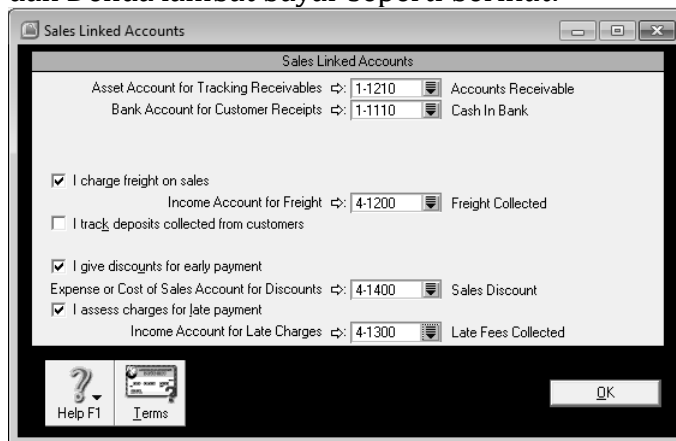

- Klik OK

c. Linked Accounts – Purchases Accounts

- Dari menu utama pilih Setup,
- Pilih dan klik Linked Accounts,
- Pilih dan klik Purchases Accounts
- Pastikan Link Tracking Payable : Accounts Payable
- Dan Link Paying Bill : Cash In bank

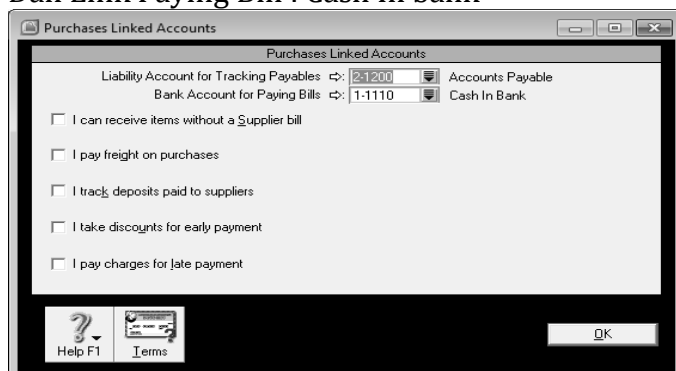

- Isikan link untuk beban angkut pembelian, potongan pembelian, dan denda lambat bayar sebagai berikut:

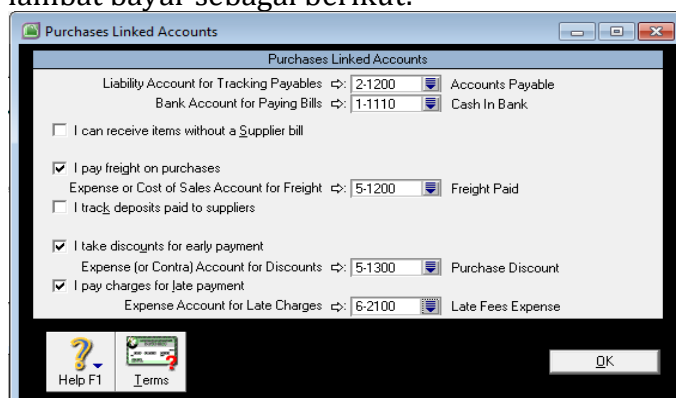

- Klik Ok

Tugas Pengetahuan

3. Jelaskan langkah-langkah mengentri saldo awal akun!

.....
.....
.....

4. Sebutkan link account pada MYOB Accounting!

.....
.....
.....

Lampira 2**Soal Praktek (Keterampilan) (30 MENIT)**

Perhatikan data dibawah ini

PT ARJUNA
TRIAL BALANCE
November 30, 2015
(in rupiahs)

Acc. Num.	Acc. Name	Debet	Credit
1-1110	Cash in Bank	Rp 337.591.600	Rp -
1-1120	Petty Cash	Rp 5.000.000	Rp -
1-1130	Undeposited Funds	Rp -	Rp -
1-1140	Marketable Securities	Rp -	Rp -
1-1210	Accounts Receivable	Rp 64.900.000	Rp -
1-1220	Allowance for Doubtful Debt	Rp -	Rp 3.245.000
1-1310	Merchandise Inventory	Rp 140.000.000	Rp -
1-1320	Supplies	Rp 6.800.000	Rp -
1-1410	Prepaid Rent	Rp 10.400.000	Rp -
1-1420	Prepaid Insurance	Rp 6.000.000	Rp -
1-1510	VAT In	Rp -	Rp -
1-2100	Stock Investment	Rp 212.000.000	Rp -
1-3100	Land	Rp 400.000.000	Rp -
1-3210	Building	Rp 240.000.000	Rp -
1-3220	Building Accumulated Depr	Rp -	Rp 43.000.000
1-3310	Vehicle	Rp 144.000.000	Rp -
1-3320	Vehicle Accumulated Depr	Rp -	Rp 43.500.000
1-3410	Equipment	Rp 60.000.000	Rp -
1-3420	Equipment Accum Depr	Rp -	Rp 28.750.000
2-1100	Credit Card	Rp -	Rp 3.500.000
2-1200	Accounts Payable	Rp -	Rp 49.500.000
2-1300	Accruad Expense	Rp -	Rp 900.000
2-1400	Income Tax Payable	Rp -	Rp 1.190.000
2-1500	VAT Payable	Rp -	Rp 2.600.000
2-1600	VAT Out	Rp -	Rp -
2-2100	BNI 46 Loan	Rp -	Rp 166.500.000
3-1100	Capital Stock	Rp -	Rp 800.000.000
3-1200	Retained Earning	Rp -	Rp 250.000.000
3-1300	Dividend	Rp 40.000.000	Rp -
3-1400	Income Summary	Rp -	Rp -
4-1100	Sales of Merchandise	Rp -	Rp 929.840.000
4-1200	Freight Collected	Rp -	Rp 7.500.000

4-1300	Late Fees Collected	Rp	-	Rp	2.500.000
4-1400	Sales Discount	Rp	8.500.000	Rp	-
4-1500	Sales Return	Rp	4.500.000	Rp	-
5-1100	Cost of goods Sold	Rp	464.920.000	Rp	-
5-1200	Freight Paid	Rp	1.220.000	Rp	-
5-1300	Purchase Discount	Rp	-	Rp	2.400.000
6-1100	Advertising Expenses	Rp	5.500.000	Rp	-
6-1200	Wage & Salaries Expense	Rp	66.000.000	Rp	-
6-1300	Utility Expense	Rp	7.200.000	Rp	-
6-1400	Electricity, Telephone, & Water Expense	Rp	9.900.000	Rp	-
6-1500	Rent Expense	Rp	8.800.000	Rp	-
6-1600	Supplies Expense	Rp	7.600.000	Rp	-
6-1700	Maintenance and Repair Expense	Rp	8.600.000	Rp	-
6-1800	Bad Debt Expense	Rp	3.245.000	Rp	-
6-1900	Depreciation Expense	Rp	41.250.000	Rp	-
6-2000	Insurance Expense	Rp	1.200.000	Rp	-
6-2100	Late Fees Expense	Rp	-	Rp	-
8-1000	Interest Income	Rp	-	Rp	3.500.000
8-2000	Dividend Income	Rp	-	Rp	-
9-1000	Interest Expense	Rp	16.500.000	Rp	-
9-2000	Bank Service Charge	Rp	7.500.000	Rp	-
9-3000	Income Tax Expense	Rp	9.298.400	Rp	-
9-4000	Loss on Sales Vehicle	Rp	-	Rp	-
TOTAL		Rp	2.338.425.000	Rp	2.338.425.000

3. Entrilah daftar saldo awal masing-masing akun!
4. Buatlah link untuk
 - d. Account & banking account
 - e. Sales account
 - f. Purchase account!