

RENCANA PELAKSANAAN PEMBELAJARAN
(Sesuai Edaran Mendikbud Nomor 14 Tahun 2019)

Satuan Pendidikan : SD. NEGERI 380 SALUPAO
 Kelas / Semester : 4 / 2
 Tema : Cita-citaku (Tema 6)
 Sub Tema : 1 (Aku dan Cita-citaku)
 Muatan Pelajaran : IPA
 Pembelajaran ke : 1
 Alokasi waktu : 10 menit

A. TUJUAN PEMBELAJARAN

1. Melalui kegiatan melakukan pengamatan, siswa mampu mengidentifikasi siklus makhluk hidup yang ada di sekitarnya dengan baik.
2. Melalui kegiatan menyusun gambar tahapan pertumbuhan hewan dan tumbuhan, siswa mampu membuat skema siklus makhluk hidup yang ada di sekitarnya dengan benar.
3. Melalui kegiatan mengamati daur hidup kupu-kupu dan belalang, siswa mampu membuat kesimpulan tentang daur hidup makhluk hidup yang berbeda dengan tepat.

Kegiatan	Deskripsi Kegiatan	Alokasi Waktu
Pendahuluan	<ul style="list-style-type: none"> ➤ Melakukan Pembukaan dengan Salam dan Dilanjutkan Dengan Membaca Doa (Orientasi) ➤ Menyanyikan lagu Indonesia Raya dan melafalkan Pancasila (Nasionalisme) ➤ Mengaitkan Materi Sebelumnya dengan Materi yang akan dipelajari dan diharapkan dikaitkan dengan pengalaman peserta didik (Apersepsi) ➤ Memberikan gambaran tentang manfaat mempelajari pelajaran yang akan dipelajari dalam kehidupan sehari-hari. (Motivasi) 	2 menit
Inti	<p>(Sintak Model Discovery Learning)</p> <p>Ayo Mengamati</p> <ul style="list-style-type: none"> ➤ Siswa mengamati beberapa gambar hewan peliharaan yang terdapat pada buku paket. Siswa mengamati gambar anak-anak hewan dan hewan yang sudah dewasa. Dengan bimbingan guru, siswa lalu mendiskusikan bagaimana hewan-hewan tersebut mengalami pertumbuhan. <p>Ayo Berdiskusi</p> <ul style="list-style-type: none"> ➤ Bentuklah kelompok yang terdiri atas 3-4 siswa. Secara berkelompok siswa mengamati beberapa gambar tahapan pertumbuhan hewan yang dibagikan. Siswa lalu menyusun gambar-gambar tahapan pertumbuhan hewan tersebut menjadi tahapan pertumbuhan hewan yang benar. Setiap kelompok kemudian berdiskusi dan menuliskan kesimpulan hasil diskusinya tentang tahapan pertumbuhan hewan tersebut pada kolom yang terdapat pada buku paket. Setiap kelompok mempresentasikan hasil kesimpulannya di depan kelas. (Collaboration) 	6 menit
Penutup	<p>A. Ayo Renungkan</p> <ul style="list-style-type: none"> ➤ Sikap apakah yang perlu ditunjukkan untuk memelihara hewan peliharaan ? <p>Peserta Didik :</p> <ul style="list-style-type: none"> ➤ Membuat resume (CREATIVITY) dengan bimbingan guru tentang point-point penting yang muncul dalam kegiatan pembelajaran tentang materi yang baru dilakukan. <p>Guru :</p> <ul style="list-style-type: none"> ➤ Memeriksa pekerjaan siswa yang selesai langsung diperiksa. ➤ Peserta didik yang selesai mengerjakan tugas projek/produk/portofolio/unjuk kerja dengan benar diberi hadiah/pujian 	2 menit

B. PENILAIAN

Penilaian terhadap materi ini dapat dilakukan sesuai kebutuhan guru yaitu dari pengamatan sikap, tes pengetahuan dan presentasi unjuk kerja atau hasil karya/projek dengan rubric penilaian.

Mengetahui
Kepala Sekolah,

Luwu, 07 Januari 2022
Guru Kelas 4

MARGARETA, S. Pd., S.PAK., M.Si
NIP.19691010 199310 2 001

AGUS RANTE RAPA', S. Pd
NIP. 19800817 201504 2 001

LEMBAR KERJA PESERTA DIDIK

MATERI POKOK SIKLUS HIDUP HEWAN

3.2 Membandingkan siklus hidup beberapa jenis makhluk hidup serta mengaitkan dengan upaya pelestariannya.

3.2.1 Mengurutkan gambar siklus hewan yang ada di sekitarnya.

4.2 Membuat skema siklus hidup beberapa jenis makhluk hidup yang ada di lingkungan sekitarnya, dan slogan upaya pelestariannya.

4.2.1 Menunjukkan urutan gambar siklus hewan yang ada di sekitarnya.

PETUNJUK :

1. Amatilah gambar hewan di bawah ini !

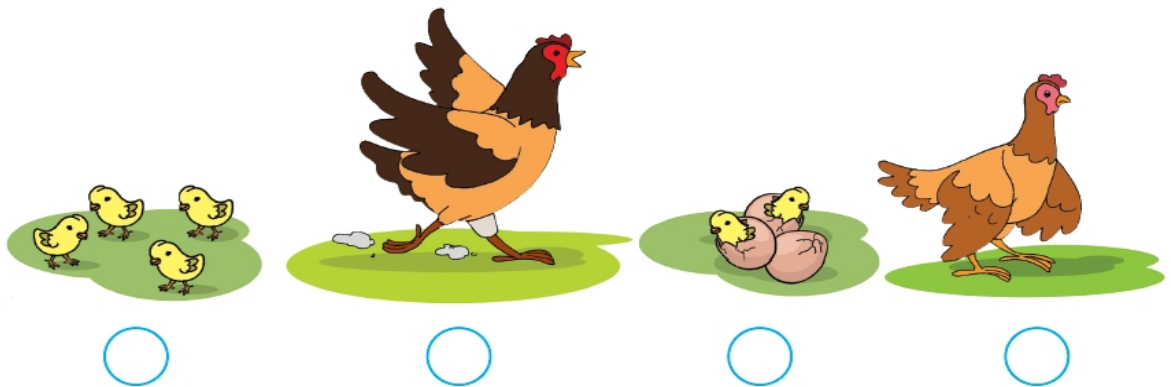

2. Susunlah tahapan pertumbuhan dan perkembangan hewan pada gambar di atas menjadi tahapan pertumbuhan yang benar dengan cara memberi nomor urut di bawah gambar !

3. Buatlah kesimpulan tahapan siklus hidup hewan berdasarkan gambar di bawah ini !

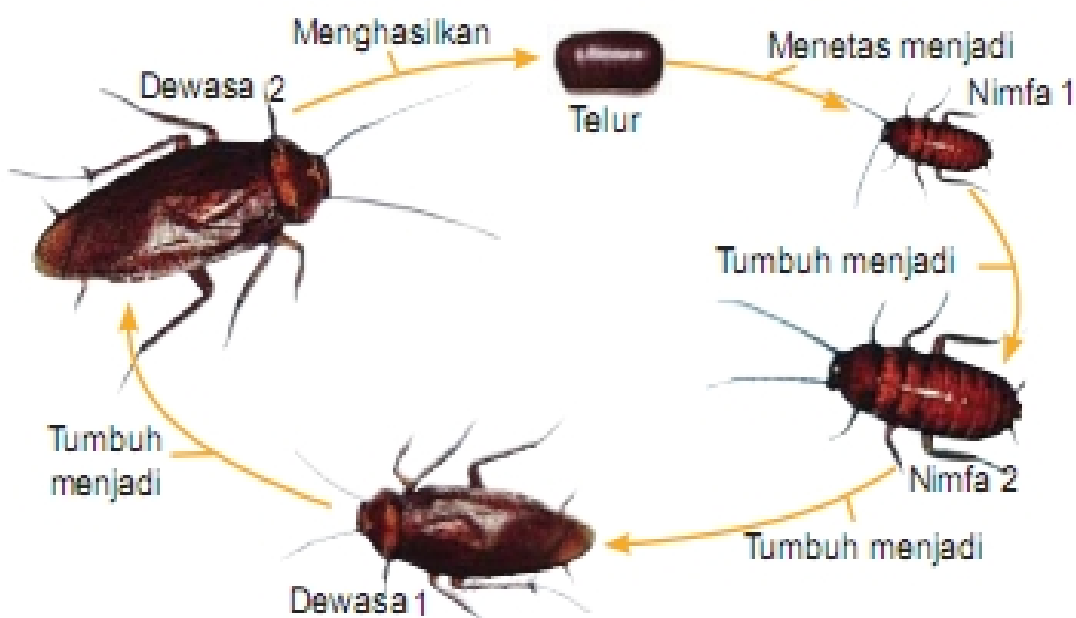

Kesimpulan tahapan siklus hewan :

Kelompok

Ketua

Anggota :

1.

2.

3.