

**PERANGKAT PEMBELAJARAN
RENCANA PELAKSANAAN PEMBELAJARAN (RPP)
KURIKULUM 2013
TAHUN PELAJARAN 2021/2022**

NAMA : FITRI YANTI
KELAS/SEMESTER : 1/2
TEMA : 8. PERISTIWA ALAM
SUBTEMA : 2. KEMARAU
3. PENGHUJAN
PEMBELAJARAN KE : 1

**SD NEGERI 09 RAWANG AIR PUTIH
JLN. DATUK PESISIR KAMPUNG RAWANG AIR PUTIH
KECAMATAN SIAK KABUPATEN SIAK
TAHUN 2021**

RENCANA PELAKSANAAN PEMBELAJARAN

Satuan Pendidikan	:	SDN 09 Rawang Air Putih
Kelas/Semester	:	I (Satu)/2
Tema	:	Muslim Kemarau, Musim Penghujan
Pembelajaran	:	1
Alokasi Waktu	:	10 menit
Materi pelajaran	:	Musim kemarau dan Musim penghujan serta upaya mnghadapinya.

TUJUAN PEMBELAJARAN

1. Melalui pengamatan gambar siswa dapat mendeskripsikan dua jenis musim yang ada di Indonesia.
2. Melalui pengamatan lingkungan siswa dapat mengidentifikasi suasana pada musim kemarau dan musim penghujan.
3. Melalui kegiatan tanya jawab siswa dapat menjelaskan upaya menghadapi musim kemarau dan penghujan dan upaya menghadapinya.
4. Melalui kalimat yang disajikan siswa dapat menentukan kalimat pujian dengan benar.

KEGIATAN PEMBELAJARAN

Kegiatan Pendahuluan 3 menit

1. Pada awal pelajaran guru memberi salam, menanyakan kabar dan kehadiran siswa.
2. Menyanyikan lagu tepuk jari satu dan dilanjutkan dengan doa.
3. Pembiasaan membaca/menulis/mendengar/berbicara (literasi).
4. Menyanyikan lagu Tik tik bunyi hujan.

Kegiatan Inti 5 menit

1. Siswa diminta mengamati gambar yang ditampilkan oleh guru.
2. Siswa membedakan gambar suasana musim kemarau dan musim penghujan.
3. Siswa mendeskripsikan suasana musim kemarau dan musim penghujan.
4. Melalui pengamatan gambar siswa dan guru bertanya jawab mengenai upaya menghadapi musim kemarau dan penghujan.
5. Melalui kalimat yang disajikan siswa dapat menentukan kalimat pujian dengan benar.

Kegiatan Penutup 2 menit

1. Guru dan siswa tanya jawab tentang materi yang sudah dibahas.
2. Guru memberikan penguatan dan kesimpulan.
3. Guru dan siswa menyanyikan lagu satu lipat tangan dan memberi salam.

PENILAIAN

Penilaian Sikap : Obserbasi selama kegiatan berlangsung

Penilaian Pengetahuan : Instrumen evaluasi terlampir

Siak, 23 November 2021
Kepala Sekolah

FITRI-YANTI S. Pd,SD,MM
NIP. 196805111993031006

RENCANA PELAKSANAAN PEMBELAJARAN (RPP)

A. KOMPETENSI INTI

1. Menerima dan menjalankan ajaran agama yang dianutnya.
2. Memiliki perilaku jujur, disiplin, tanggung jawab, peduli dan percaya diri dalam berinteraksi dengan keluarga, teman dan guru.
3. Memahami pengetahuan faktual dengan cara mengamati (mendengar, melihat, membaca) dan menanya berdasarkan rasa ingin tahu tentang dirinya, makhluk ciptaan Tuhan dan kegiatannya, dan benda-benda yang dijumpainya di rumah, sekolah.
4. Menyajikan pengetahuan faktual dalam bahasa yang jelas dan logis dan sistematis, dalam karya yang estetis dalam gerakan yang mencerminkan anak sehat, dan dalam tindakan yang mencerminkan perilaku anak beriman dan berakhlak mulia.

B. KOMPETENSI DASAR

Muatan : Bahasa Indonesia

Kompetensi	Indikator
3.8 Merinci ungkapan penyampaian terima kasih, permintaan maaf, tolong dan pemberian pujian, ajakan pemberitahuan, dan petunjuk kepada orang lain dengan menggunakan bahasa yang santun secara lisan dan tulisan yang dapat dibantu dengan kosokata bahasa daerah	3.2.1 Mendeskripsikan musim di Indonesia 3.2.2 Mengidentifikasi suasana pada musim kemarau dan musim penghujan 3.2.3 Mengklasifikasikan benda-benda yang digunakan pada saat musim penghujan dan musim kemarau 3.2.4 Menjelaskan upaya dalam menghadapi musim kamarau dan musim Penghujan
4.8 mempraktikan ungkapan terima kasih, perminta maaf, tolong, dan pemberian pujian, dengan menggunakan bahasa yang santun kepada orang lain secara lisan dan tulis cara yang benar	4.8.1 Menentukan kalimat pujian dengan tepat

C. TUJUAN PEMBELAJARAN

1. Melalui pengamatan gambar siswa dapat mendeskripsikan dua jenis musim yang ada di Indonesia.

2. Melalui pengamatan lingkungan sekolah siswa dapat mengidentifikasi suasana pada musim kemarau dan musim penghujan.
3. Melalui kegiatan tanya jawab siswa dapat menjelaskan upaya menghadapi musim kemarau dan penghujan.
4. Melalui kalimat yang disajikan siswa dapat menentukan kalimat pujian dengan benar.

D. MATERI PEMBELAJARAN

1. Musim di Indonesia

a. Musim Kemarau

Indonesia terdapat dua musim yaitu musim kemarau dan musim penghujan. Saat musim kemarau, matahari bersinar terang. Langit tampak biru dihiasi awan putih. Pada siang hari udara terasa panas, tanah pun menjadi kering. Di beberapa tempat mengalami kesulitan air bersih. Musim kemarau membuat persediaan air berkurang.

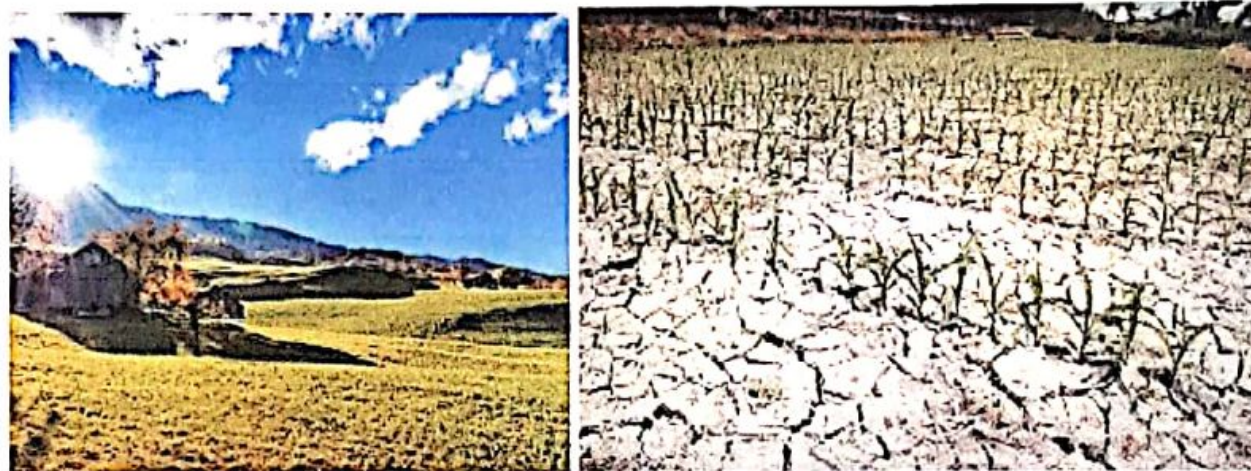

b. Musim Penghujan

Saat musim penghujan, sinar matahari tertutup awan. Langit terlihat mendung. Hujan pun sering turun. Petani menyambut gembira, karena tanaman dan pohon dapat tumbuh subur. Saat musim hujan, payung dan jas hujan menjadi benda yang sangat penting untuk dibawa, agar tidak kehujanan.



2. Kalimat Pujian

Kalimat pujian merupakan kalimat yang menyatakan penghargaan atau kekaguman atas sesuatu, contoh:

- Wow, bagus sekali tulisan kalian.
- Wah, kamu memang baik Komang sudah meminjamkan payung.

E. PENDEKATAN & METODE

Pendekatan : *Scientific*

Strategi : *Cooperative Learning*

Metode : Penugasan, Tanya Jawab, Diskusi dan Ceramah

F. PENILAIAN

1. Penilaian Sikap

Lembar Observasi Penilaian Sikap Spritual

No	Nama Peserta Didik	Ketaatan Beribadah		Perilaku Bersyukur		Kebiasaan Berdoa	
		BS	PB	BS	PB	BS	PB
1.							
2.							
3.							
4.							
5.							

Lembar Observasi Penilaian Sikap Sosial

No	Nama Peserta Didik	Ketaatan Beribadah		Perilaku Bersyukur		Kebiasaan Berdoa	
		BS	PB	BS	PB	BS	PB
1.							
2.							
3.							
4.							
5.							

2. Penilaian Pengetahuan

Pasangkan gambar dibawah ini dengan nama benda .

	Jaket
	Payung
	Jas Hujan
	Sepatu Bot
	Selimut

