



**PEMERINTAH PROVINSI JAWA TENGAH  
DINAS PENDIDIKAN DAN KEBUDAYAAN  
SEKOLAH MENENGAH ATAS NEGERI 1  
REMBANG**

Jalan Gajah Mada Nomor 5 Rembang Kode Pos 59201 Telepon 0295-691375  
Faximile: 0295-691375 Surat Elektronik sma1rbg@yahoo.co.id

---

**RENCANA PELAKSANAAN LAYANAN  
BIMBINGAN KLASIKAL  
SEMESTER GANJIL TAHUN PELAJARAN 2021/2022**

A	Komponen Layanan	Layanan Dasar
B	Bidang Bimbingan	Karier
C	Topik Layanan	Macam-macam jalur seleksi masuk PTN
D	Fungsi Layanan	Pengembangan
E	Tujuan Umum	Peserta didik dapat memahami pilihan jalur masuk PTN
F	Tujuan Khusus	1. Peserta didik dapat <b>membandingkan (C4)</b> jalur seleksi masuk PTN. 2. Peserta didik dapat <b>merumuskan (A4)</b> jalur seleksi masuk PTN. 3. Peserta didik dapat <b>mengelola (P5)</b> jalur seleksi masuk PTN.
G	Sasaran Layanan	XII MIPA – IPS
H	Materi layanan	A. Pendaftaran SNMPTN a. Deskripsi Pendaftaran SNMPTN b. Ketentuan Pendaftaran SNMPTN c. Tahapan Pendaftaran SNMPTN d. Ketentuan Pemingkatan SNMPTN e. Jadwal Pelaksanaan SNMPTN B. Seleksi Masuk PTN Lewat Jalur (SBMPTN) a. Deskripsi Pendaftaran SBMPTN b. Ketentuan Pendaftaran SBMPTN c. Tahapan Pendaftaran SBMPTN d. Jadwal Pelaksanaan SBMPTN C. Seleksi Masuk PTN Lewat Jalur Mandiri (UM) a. Deskripsi Pendaftaran UM b. Jenis-jenis Seleksi Mandiri PTN c. Jadwal dan Informasi Jalur Mandiri Beberapa PTN
I	Waktu	1 x 45 menit
J	Sumber	1. <a href="https://portal.ltmpt.ac.id">https://portal.ltmpt.ac.id</a> Diakses 6 Oktober 2021 2. <a href="https://www.pendaftaranonline.web.id/2015/10/pendaftaran-">https://www.pendaftaranonline.web.id/2015/10/pendaftaran-</a>

		<p><a href="#">masuk-perguruan-tinggi.html</a> Diakses 6 Oktober 2021</p> <p>3. <a href="https://www.pendaftaranonline.web.id/2015/11/pendaftaran-universitas-swasta.html">https://www.pendaftaranonline.web.id/2015/11/pendaftaran-universitas-swasta.html</a> Diakses 6 Oktober 2021</p> <p>4. <a href="https://halokampus.com/">https://halokampus.com/</a> Diakses 6 Oktober 2021</p> <p>5. <a href="https://bpsdmd.ntbprov.go.id/berbelanja-ilmu-dengan-metode-pembelajaran-window-shopping/">https://bpsdmd.ntbprov.go.id/berbelanja-ilmu-dengan-metode-pembelajaran-window-shopping/</a> Diakses 6 Oktober 2021</p>
K	Model/ Metode	Metode <i>discovery learning</i> teknik <i>window shopping</i> .
L	Media/Alat	LCD, Laptop, Power Point, Materi macam-macam masuk PTN/PTS, Kertas karton dan spidol
M	Pelaksanaan	
1. Tahap Awal/ Pendahuluan		
	a. Penyataan Tujuan (3 Menit)	<ol style="list-style-type: none"> <li>1. Guru BK membuka kelas dengan mengucapkan salam dan doa</li> <li>2. Guru BK membina hubungan baik dengan peserta didik untuk menanyakan kabar dan mempresensi satu persatu.</li> <li>3. Guru BK menyampaikan topik “Macam-macam jalur seleksi masuk PTN/PTS” serta tujuan yang akan dicapai.</li> </ol>
	b. Penjelasan tentang langkah-langkah kegiatan (5 Menit)	<ol style="list-style-type: none"> <li>1. Guru BK menjelaskan langkah-langkah kegiatan, tugas dan tanggung jawab peserta didik dalam layanan klasikal dengan “metode <i>discovery learning</i> teknik <i>window shopping</i>”</li> <li>2. Guru BK membuat kontrak layanan (kesepakatan layanan) selama proses kegiatan bimbingan klasikal berlangsung selama 1 jam pelajaran.</li> </ol>
	c. Tahap Peralihan/transisi (2 Menit)	<ol style="list-style-type: none"> <li>1. Guru BK menyatakan kesiapan peserta didik dalam mengikuti kegiatan dan memulai ketahap inti.</li> <li>2. Guru BK mengawali proses masuk ke tahap inti dengan memancing sebuah pertanyaan terkait topik yang akan dibahas.</li> </ol>
2. Tahap inti (25 Menit)		
	Rincian kegiatan	<ol style="list-style-type: none"> <li>1. Peserta didik dibagi menjadi 3 kelompok dengan masing-masing kelompok terdiri dari 6-7 orang dengan topik bahasan yang telah ditentukan.</li> <li>2. Peserta didik mendiskusikan topik bahasan yang diberikan Guru BK pada masing-masing anggota kelompok untuk dituangkan di dalam <i>mind mapping</i> atau <i>flip chat</i> berdasarkan hasil pemahasan diskusi masing-masing kelompok.</li> <li>3. Peserta didik membagi tanggung jawab atau peran dalam anggota kelompok dengan menentukan anggota yang “penjaga toko ilmu” dan anggota yang “berbelanja ilmu”.</li> <li>4. Masing-masing anggota kelompok memajang hasil pekerjaan atau membuka gerai ilmu untuk di informasikan ke anggota kelompok lain yang berkunjung/berbelanja ilmu.</li> </ol>

		<p>5. Peserta didik yang bertugas sebagai “penjaga toko ilmu” bertanggung jawab untuk memberikan informasi/penjelasan kepada anggota kelompok lain yang berkunjung dan yang membutuhkan penjelasan terkait topik bahasan, muncul aktifitas tutor sebaya (<i>peer tutoring</i>).</p> <p>6. Peserta didik yang bertugas sebagai “berbelanja ilmu” berkunjung ke masing-masing kelompok atau toko ilmu untuk mendapatkan penjelasan, memberikan masukan dan memberikan koreksi terhadap hasil pembahasan dari masing-masing kelompok atau toko ilmu, kemudian mencatat dan memberikan <i>reward</i> berupa tanda bintang sebagai ungkapan terimakasih atas penjelasan yang diberikan “penjaga toko ilmu”.</p> <p>7. Setelah waktu yang ditentukan selesai, masing-masing anggota yang berkeliling diminta kembali ke kelompok asal dan anggota kelompok bertukar informasi berdasarkan hasil kunjungan yang telah dilakukan.</p>
3. Tahap Penutup (10 Menit)		
a. Penyimpulan		<p>1. Guru BK mengintruksikan kepada peserta didik untuk menyampaikan kesimpulan / refleksi diri terkait dengan materi layanan bimbingan klasikal.</p> <p>2. Guru BK memberikan penguatan terkait dengan materi layanan bimbingan klasikal.</p> <p>3. Guru BK menutup kegiatan layanan dengan berdoa dan mengakhiri dengan salam.</p>
b. Merencanakan tindak lanjut.		Guru BK menyampaikan rencana tindak lanjut layanan bimbingan klasikal dengan memberikan penugasan.
c. Mengevaluasi		Guru BK menyampaikan rencana evaluasi proses dan evaluasi hasil layanan bimbingan klasikal.
N	Evaluasi	
1. Evaluasi Proses	a.	<p>Evaluasi proses dilaksanakan menggunakan teknik:</p> <p>1) Reflesi</p> <p>2) Observasi</p> <p>b. Aspek yang dievaluasi meliputi :</p> <p>1) Partisipasi dan aktifitas peserta didik dalam kegiatan layanan.</p> <p>2) Pemahaman peserta didik atas masalah yang dipahami.</p> <p>3) Kegunaan layanan dan mengamati perkembangan peserta didik.</p> <p>4) Kelancaran proses dan penyelenggaraan kegiatan layanan.</p>
2. Evaluasi Hasil	a.	<p>Evaluasi hasil dilaksanakan menggunakan teknik</p> <p>1) Reflesi</p>

		2) Observasi b. Aspek yang dievaluasi meliputi : 1) Peserta didik dapat dapat membandingkan jalur selaksi masuk PTN. 2) Peserta didik dapat merumuskan jalur selaksi masuk PTN. 3) Peserta didik dapat mengelola jalur selaksi masuk PTN.
--	--	---

Mengetahui:

Guru Pamong I,

Guru Pamong II,

-----

-----

Mahasiswa Prkatik,

SULIS PRIANTO. S.Pd

**Lampiran:**

1. Uraian Materi
2. LKPD (Lembar Kerja Peserta Didik)
3. Instrumen Evaluasi
4. Media

## Lampiran 1 : Uraian Materi

### JALUR SEKESI MASUK PERGURUAN TINGGI NEGERI (PTN)

#### A. Pendaftaran SNMPTN

##### a. Deskripsi Pendaftaran SNMPTN

SNMPTN atau Seleksi Nasional Masuk Perguruan Tinggi Negeri adalah seleksi jalur undangan penerimaan mahasiswa baru untuk masuk ke universitas negeri dan beberapa institute negeri di Indonesia. Seleksi SNMPTN didasarkan pada prestasi siswa yang dilihat dari nilai rapot dari kelas X semester 1 hingga kelas XII semester 1, serta penilaian prestasi lainnya yang relevan.

Perlu diketahui hanya siswa-siswa yang secara konsiten menunjukkan prestasinya disetiap semester yang akan mendapatkan kesempatan mengikuti seleksi jalur SNMPTN ini.

Jalur SNMPTN ini diperuntukan bagi siswa lulusan tahun ini. Pendaftaran SNMPTN dilakukan secara online melalui website resminya yaitu [www.snmptn.ac.id](http://www.snmptn.ac.id)

##### b. Ketentuan Pendaftaran SNMPTN

**SNMPTN TAHUN 2021**

**PERSYARATAN SEKOLAH**

1. SMA/MA/SMK yang mempunyai NPSN.
2. Ketentuan Akreditasi:
  - Akreditasi A: 40 % terbaik di sekolahnya;
  - Akreditasi B: 25 % terbaik di sekolahnya;
  - Akreditasi C dan lainnya: 5% terbaik di sekolahnya.
3. Mengisi **Pangkalan Data Sekolah dan Siswa (PDSS)**. Data siswa yang diisikan hanya yang eligel sesuai dengan ketentuan.

**PERSYARATAN PESERTA**

Siswa SMA/MA/SMK kelas terakhir (kelas 12) pada tahun 2021 yang memiliki prestasi unggul;

1. memiliki prestasi akademik dan memenuhi persyaratan yang ditentukan oleh masing-masing PTN;
2. memiliki NISN dan terdaftar di PDSS;
3. memiliki nilai rapor semester 1 s.d. 5 yang telah diisikan di PDSS; dan
4. peserta yang memilih program studi bidang seni dan olahraga wajib mengunggah PORTOFOLIO.

**PILIHAN PROGRAM STUDI**

1. Setiap siswa dapat memilih dua program studi dari satu PTN atau dua PTN;
2. Jika memilih dua program studi, salah satu harus berada di PTN pada provinsi yang sama dengan SMA/MA/SMK asalnya. Jika memilih satu program studi, dapat memilih PTN yang berada di provinsi mana pun.
3. Disarankan tidak lintas minat (tergantung ketentuan PTN yang dituju)

##### a) Persyaratan Bagi Peserta

- 1) Siswa SMA/MA/SMK kelas terakhir (kelas XII) pada tahun 2021 yang memiliki prestasi unggul.

- 2) Siswa memiliki prestasi akademik dan memenuhi persyaratan yang ditentukan oleh masing-masing PTN.
- 3) Siswa memiliki NISN dan terdaftar dari PDSS.
- 4) Siswa memiliki nilai rapor semester 1-5 yang telah diisikan di PDSS.
- 5) Peserta yang memilih program studi bidang seni dan olahraga wajib mengunggah portofolio. Selain itu,

**b) Persyaratan Bagi Sekolah**

Di samping itu, sekolah juga perlu memenuhi sejumlah persyaratan agar siswa terbaiknya bisa ikut SNMPTN 2021, yakni:

- 1) SMA/MA/SMK yang memiliki NPSN.
- 2) Ketentuan Akreditasi :
  - Akreditasi A : 40% terbaik di sekolahnya.
  - Akreditasi B : 25% terbaik disekolahnya.
  - Akreditasi C dan lainnya 5% terbaik disekolahnya.
- 3) Mengisi Pangkalan Data Sekolah dan Siswa (PDSS). Data siswa yang diisikan hanya yang eligible sesuai dengan ketentuan

**c) Pilihan Program Studi**

- 1) Setiap siswa dapat memilih dua program studi dari satu PTN atau dua PTN.
- 2) Jika memilih dua program studi, salah satu harus berada di PTN pada propinsi yang sama dengan SMA/MA/SMK asalnya. Jika memilih satu program studi, dapat memilih PTN yang berada di provinsi mana pun.
- 3) Disarankan tidak lintas minat (tergantung ketentuan PTN yang dituju).

**c. Tahapan Pendaftaran SNMPTN**





#### d. Ketentuan Pemeringkatan SNMPTN

**KETENTUAN PEMERINGKATAN SISWA OLEH SEKOLAH**

**1** Pemeringkatan siswa dilakukan oleh sekolah yang pada dasarnya memperhitungkan nilai mata pelajaran sebagai berikut.

- 1. **Jurusan IPA:** Matematika, Bahasa Indonesia, Bahasa Inggris, Kimia, Fisika, dan Biologi.
- 2. **Jurusan IPS:** Matematika, Bahasa Indonesia, Bahasa Inggris, Sosiologi, Ekonomi, dan Geografi.
- 3. **Jurusan Bahasa:** Matematika, Bahasa Indonesia, Bahasa Inggris, Sastra Indonesia, Antropologi, dan salah satu Bahasa Asing.
- 4. **SMK:** Matematika, Bahasa Indonesia, Bahasa Inggris, dan Kompetensi Keahlian

**2** Sekolah dapat menambahkan kriteria lain berupa prestasi akademik dalam menentukan peringkat siswa bila ada nilai yang sama.

**3** Jumlah siswa yang masuk dalam pemeringkatan sesuai dengan ketentuan kuota akreditasi sekolah.

Tahapan pemeringkatan siswa oleh sekolah secara lengkap dapat dilihat pada informasi SNMPTN 2021  
(diunduh di laman resmi LTMPT, <https://www.ltmpt.ac.id>)

10

#### e. Jadwal Pelaksanaan SNMPTN

Jadwal Kegiatan SNMPTN 2021	
KEGIATAN	WAKTU*)
Peluncuran Sistem PMB 2021	04 Januari 2021
Registrasi Akun LTMPT	04 Jan 2021 – 01 Feb 2021
Penetapan siswa yang <i>eligible</i> oleh Sekolah	04 Jan 2021 – 08 Feb 2021
Pengisian PDSS	11 Jan 2021 – 08 Feb 2021
Pendaftaran SNMPTN	15 - 24 Februari 2021
Pengumuman Hasil SNMPTN	22 Maret 2021
Pendaftaran Ulang Peserta yang lulus SNMPTN	Lihat di laman PTN penerima

\*) Waktu penutupan kegiatan diakhiri pukul 15.00 WIB

### B. Pendaftaran SBMPTN

#### a. Deskripsi Pendaftaran SBMPTN

SBMPTN atau Seleksi Bersama Masuk Perguruan Tinggi Negeri adalah jalur seleksi nasional untuk menyeleksi calon mahasiswa baru yang seleksinya dilakukan melalui ujian tertulis yang diikuti oleh semua peserta dan ujian tambahan berupa ujian keterampilan khusus untuk calon mahasiswa yang memilih program studi keolahragaan atau seni. Siswa-siswa yang sebelumnya tidak mendapatkan kesempatan mengikuti seleksi SNMPTN, maka bisa mengikuti seleksi SBMPTN. Jalur SBMPTN ini diperuntukan bagi siswa lulusan sekolah yang telah lulus 3 tahun terakhir termasuk lulusan tahun ini.

Pendaftaran SBMPTN juga dilakukan secara online, website resmi pendaftarannya yaitu [www.sbmptn.ac.id](http://www.sbmptn.ac.id)

## b. Ketentuan Pendaftaran SBMPTN

### KETENTUAN SBMPTN 2021

#### PERSYARATAN PESERTA

1. Siswa SMA/MA/SMK/Sederajat **lulusan tahun 2019, 2020** harus sudah memiliki ijazah. Bagi lulusan SMA sederajat dari luar negeri harus memiliki ijazah yang sudah disetarakan.
2. **Mengikuti dan memiliki Nilai UTBK 2021.**
3. **Memiliki kesehatan yang memadai** sehingga tidak mengganggu kelancaran proses studi.
4. Bagi peserta yang memilih program studi bidang Seni dan Olahraga **wajib mengunggah PORTOFOLIO.**

#### PILIHAN PROGRAM STUDI

Setiap siswa diperbolehkan **memilih dua program studi** pada satu PTN atau masing-masing satu prodi pada dua PTN.

25

## c. Tahapan Pendaftaran

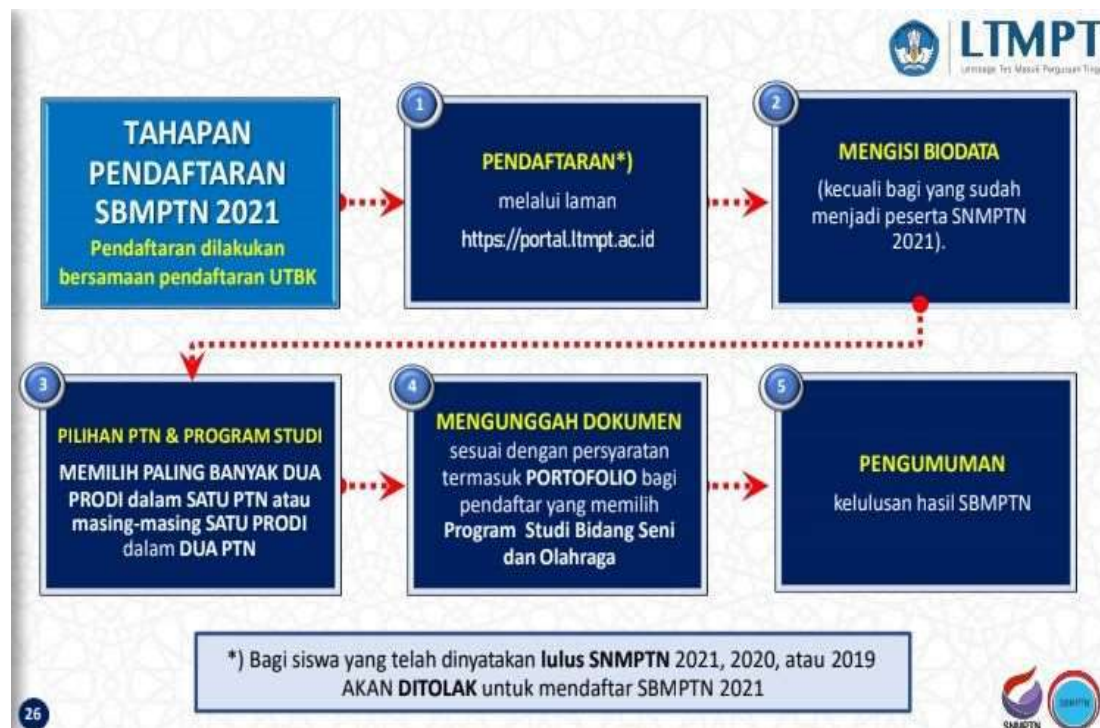



#### d. Jadwal Pelaksanaan SBMPTN

KEGIATAN	WAKTU
Registrasi Akun LTMPT	07 Feb – 12 Maret 2021
Pendaftaran UTBK dan SBMPTN	15 Maret – 01 April 2021
Pelaksanaan UTBK (2 Gelombang)	Gelombang 1: 12 – 18 April 2021 Gelombang 2: 26 April – 02 Mei 2021
Pengumuman Hasil Seleksi Jalur SBMPTN	14 Juni 2021, Pukul 15.00WIB

#### C. Pendaftaran Ujian Mandiri (UM)

##### a. Deskripsi Pendaftaran UM

Jalur mandiri universitas merupakan jalur mandiri yang dibuka secara local oleh universitas penyelenggara dalam rangka penerimaan calon mahasiswa baru. Atau Seleksi Mandiri PTN merupakan penerimaan mahasiswa baru di suatu PTN yang diadakan dan dikelola sendiri oleh perguruan tinggi, di luar SNMPTN dan SBMPTN. Jalur mandiri ini dapat disebut sebagai jalur alternatif karena calon mahasiswa yang sebelumnya telah mengikuti seleksi jalur SNMPTN atau SBMPTN tetapi pada saat pengumuman dinyatakan tidak lulus, maka dapat mengikuti seleksi jalur mandiri.

Pendaftaran jalur mandiri dilakukan secara langsung melalui website resmi masing-masing Universitas. Jadi misal UI atau UGM mengadakan penerimaan khusus di luar SNMPTN dan SBMPTN, maka itu termasuk jalur Seleksi Mandiri.

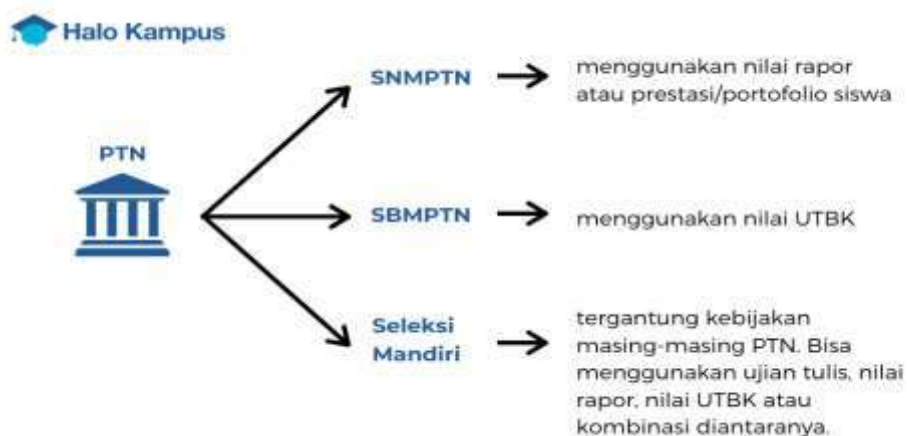

## b. Jenis-jenis Seleksi Mandiri PTN



Tes atau ujian tulis



Seleksi prestasi atau rapor



Seleksi nilai UTBK



Penilaian campuran

Karena dikelola sendiri oleh masing-masing PTN, maka mekanisme seleksi mandiri S1 PTN berbeda-beda. Beberapa mekanisme Seleksi Mandiri PTN yaitu:

### 1) **Ujian Mandiri/Tulis**

Merupakan mekanisme Seleksi Mandiri S1 PTN melalui ujian / tes tertulis.

### 2) **Seleksi rapor dan portofolio**

Merupakan mekanisme Seleksi Mandiri S1 PTN melalui seleksi raport dan portofolio. Jadi mirip dengan SNMPTN, tapi diadakan secara mandiri oleh PTN yang bersangkutan.

### 3) **Seleksi nilai UTBK**

Merupakan mekanisme Seleksi Mandiri S1 PTN melalui nilai UTBK siswa. Jadi PTN ga mengadakan tes lagi, tapi cukup melihat hasil UTBK calon mahasiswa untuk kemudian diranking. Jadi pendaftar harus ikut UTBK sebelumnya.

### 4) **Seleksi mandiri dengan penilaian campuran**

Merupakan mekanisme Seleksi Mandiri S1 PTN dengan menggabungkan beberapa mekanisme di atas. Jadi, misalnya, ga hanya melihat nilai UTBK, tapi juga melihat nilai rapor atau portofolio siswa.

## c. Jadwal dan Informasi Jalur Mandiri Beberapa PTN

Jadi, kalau tahun 2022 nanti pandemi udah mereda, maka kemungkinan besar jadwal pendaftaran atau ujian bisa lebih awal lagi.

<b>PTN</b>	<b>Pendaftaran</b>	<b>Ujian/Tes</b>
SIMAK UI	19 Juli-28 Juli 2021	5 Agustus 2021
UTUL UGM	15 Juli-10 Agustus 2021	Nilai UTBK, rapor, kriteria lainnya
Seleksi Mandiri ITB	1-23 Juli 2021	Nilai UTBK, rapor, kriteria lainnya
Ujian Mandiri Unair	27 Juli-8 Agustus 2021	15-16 Agustus 2021
Seleksi Mandiri Undip	21 April-20 Juli 2021	Rapor dan portofolio
Seleksi Mandiri Unpad	30 Juni-4 Agustus 2021	Nilai UTBK atau ujian 8-9 Agustus 2021
Seleksi Mandiri ITS	3-23 Agustus 2021	Nilai UTBK atau TKA ITS
Seleksi Mandiri UB	3-23 Agustus 2021	Nilai UTBK & prestasi
Seleksi Mandiri IPB	20 Juni-7 Agustus 2021	Nilai UTBK

<b>PTN</b>	<b>Pendaftaran</b>	<b>Ujian/Tes</b>
SMMPTN Barat	10 Juli-22 Agustus 2021	25-26 Agustus 2021
Seleksi Mandiri UNJ	20 Mei-26 Juli 2021	29 Juli
Seleksi Mandiri Unnes	18 Mei-23 Agustus 2021	Rapor dan portofolio
Seleksi Mandiri UNS	Juni - Agustus 2021	Nilai UTBK, Ujian Tulis dan Jalur Prestasi
Seleksi Mandiri UNY	April - Agustus 2021	Nilai UTBK, Ujian Tulis dan Jalur Prestasi
UPN Veteran Jatim	15 Juli-25 Agustus 2021	Nilai UTBK, rapor & prestasi

#### **DAFTAR PUSTAKA**

1. <https://portal.ltmpt.ac.id> Diakses 6 Oktober 2021
2. <https://www.pendaftaranonline.web.id/2015/10/pendaftaran-masuk-perguruan-tinggi.html> Diakses 6 Oktober 2021
3. <https://www.pendaftaranonline.web.id/2015/11/pendaftaran-universitas-swasta.html> Diakses 6 Oktober 2021
4. <https://halokampus.com/> Diakses 6 Oktober 2021
5. <https://bpsdmd.ntbprov.go.id/berbelanja-ilmu-dengan-metode-pembelajaran-window-shopping/> Diakses 6 Oktober 2021

*Lampiran 2 : LKPD*

**LEMBAR KERJA PESERTA DIDIK  
“JALUR SELESKI MASUK PTN/PTS”**

**PETUNJUK PELAKSANAAN LAYANAN TEKNIK “WINDOWS SHOPPING” :**

**A. PENYUSUNAN ANGGOTA KELOMPOK**

1. Peserta didik dibagi menjadi 3 kelompok, meliputi : kelompok “A” SNMPTN, kelompok “B” SBMPTN, dan kelompok “C” UM.
2. Masing-masing kelompok terdiri dari 6-7 peserta didik.
3. Anggota kelompok bertanggungjawab sebagai anggota “penjaga toko ilmu” dan anggota “belanja ilmu”.
4. Anggota sebagai “penjaga toko ilmu” sebanyak 2-3 peserta, sedangkan anggota sebagai “belanja ilmu” sebanyak 3-4 peserta.

**B. TAHAPAN PELAKSANAAN KEGIATAN “WINDOWS SHOPPING”**

1. Anggota kelompok mendiskusikan topik bahasan yang diberikan Guru BK untuk dituangkan di dalam *Mind Mapping* atau *flip chat* berdasarkan hasil pemahasan diskusi masing-masing kelompok.
2. Anggota kelompok membagi peran dalam menentukan anggota yang bertugas sebagai “penjaga toko ilmu” dan anggota yang bertugas sebagai “berbelanja ilmu”.
3. Masing-masing anggota kelompok membuka gerai ilmu untuk di informasikan ke anggota kelompok lain yang berkunjung/berbelanja ilmu.
4. Anggota kelompok yang bertugas sebagai “penjaga toko ilmu” memberikan informasi kepada anggota kelompok lain yang bertugas sebagai “belanja ilmu” terkait topik bahasan, sehingga muncul aktifitas tutor sebaya (*peer tutoring*).
5. Anggota kelompok yang bertugas sebagai “berbelanja ilmu” berkunjung kemasing-masing kelompok atau toko ilmu untuk mendapatkan penjelasan, memberikan masukan, koreksi terhadap hasil pembahasan kelompok lain atau toko ilmu, kemudian mencatat serta memberi *reward* berupa tanda bintang sebagai ungkapan terimakasih atas ilmu yang diperoleh.
6. Setelah waktu yang ditentukan selesai, masing-masing anggota yang berkeliling diminta kembali ke kelompok asal dan anggota kelompok bertukar informasi berdasarkan hasil kunjungan yang telah dilakukan.
7. Perwakilan dari masing-masing anggota kelompok untuk menyampaikan kesimpulan / refleksi diri terkait dengan materi layanan bimbingan klasikal.



*Lampiran 3 : Instrumen Evaluasi Proses*

**PEDOMAN OBSERVASI EVALUASI PROSES LAYANAN  
BIMBINGAN KLASIKAL**

**A. Identitas**

1. Nama : .....  
2. Kelas : .....  
3. Topik layanan : .....  
4. Tanggal layanan / waktu : .....

**B. Petunjuk Pengisian**

1. Berilah tanda cek (√) pada kolom yang sesuai pada kolom pilihan di bawah ini sesuai dengan apa yang terjadi selama proses layanan bimbingan klasikal.  
2. Pernyataan nomor 1 – 4 diisi sesuai perasaan dan pemahaman peserta selama proses layanan.  
Skor 1 : Kurang Baik (Siswa aktif 0-25%)  
Skor 2 : Cukup Baik (Siswa aktif 26-50%)  
Skor 3 : Baik (Siswa aktif 51-75%)  
Skor 4 : Sangat Baik (Siswa aktif 76-100%)

PROSES YANG DINILAI	HASIL PEMGAMATAN				KET
	1	2	3	4	
<b>Keaktifan dan keterlibatan peserta didik</b>					
1. Peserta didik memperhatikan guru BK saat pemberian layanan bimbingan klasikal					
2. Peserta didik aktif bertanya / menjawab materi dan pertanyaan selama layanan bimbingan klasikal					
3. Peserta didik menunjukkan kreatifitas dalam pelaksanaan layanan bimbingan klasikal					
4. Peserta didik menunjukkan kerjasama selama proses layanan bimbingan klasikal					
5. Peserta didik mampu untuk mengikuti setiap tahap metode di bimbingan klasikal					
6. Kesesuaian pelaksanaan layanan dengan RPL					
7. Alokasi waktu layanan sesuai rencana yang ditetapkan 1 x 45 menit					

Rembang, Oktober 2021  
Guru BK/Konselor

SULIS PRIANTO, S.Pd

*Lampiran 4 : Instrumen Evaluasi Hasil*

**PEDOMAN OBSERVASI PENILAIAN HASIL  
LAYANAN BIMBINGAN KLASIKAL**

Nama : .....  
Kelas : .....  
Topik Layanan : .....  
Hari / Tanggal : .....

**1. PENGETAHUAN (*UNDERSATANDING*)**

1. Apa yang anda ketahui tentang SNMPTN. Jelaskan :

.....  
.....  
.....

2. Apa yang anda ketahui tentang SBMPTN. Jelaskan :

.....  
.....  
.....

3. Apa yang anda ketahui tentang SBMPTN. Jelaskan :

.....  
.....  
.....

**A. SIKAP / PERASAAN POSITIF (*COMFORTABLE*)**

1. Berilah tanda cek (✓) pada kolom pilihan dibawah ini sesuai dengan apa yang terjadi selama proses layanan bimbingan klasikal : STS (Sangat Tidak Sesuai), TS (Tidak Sesuai), Sesuai (S), Sangat Sesuai (SS).

2. Keterangan :

STS : Siswa aktif 0 – 25 %  
TS : Siswa aktif 26 – 50 %  
S : Siswa aktif 51 – 75 %  
SS : Siswa aktif 76 – 100 %

NO	PERNYATAAN	KETERANGAN			
		STS	TS	S	SS
1.	Saya dapat merumuskan ketentuan pendaftaran jalur seleksi masuk PTN.				
2.	Saya dapat membandingkan tahapan pendaftaran SNMPTN, dan SBMPTN.				
3.	Saya dapat merumuskan kriteria pemeringkatan SNMPTN.				
4.	Saya dapat menyesuaikan Jadwal Pelaksanaan SNMPTN, SBMPTN dan UM.				
5.	Saya dapat mengidentifikasi jenis-jenis seleksi mandiri PTN.				
6.	Saya dapat merumuskan seleksi masuk PTN baik jalur SNMPTN, SBMPTN dan UM.				

**B. KETERAMPILAN / MEMBUAT RENCANA KEGIATAN (ACTION)**

Setelah mengikuti layanan klasikal dengan Jalur Selaksi masuk PTN, tentunya kita sudah mempunyai gambaran rencana dan langkah yang akan kita ambil setelah pelaksanana layanan bimbingan klasikal ini. Untuk itu marilah kita mencoba membuat perencanaan dengan mengisi daftar berikut ini :

1. Uraikan langkah-langkah pendaftaran masuk PTN melalui jalur seleksi SNMPTN .

.....  
.....  
.....  
.....

2. Uraikan langkah-langkah pendafatran masuk PTN melalui jalur seleksi SBMPTN.

.....  
.....  
.....  
.....

3. Uraikan mekanisme pendaftaran masuk PTN melalui jalur mandiri (UM).

.....  
.....  
.....  
.....

Mengetahui,  
Guru BK

Rembang Oktober 2021  
Peserta Didik

SULIS PRIANTO, S.Pd

.....