

**RENCANA PELAKSANAAN PEMBELAJARAN
SIMULASI MENGAJAR GURU PENGGERAK**



Dibuat oleh:

NAMA : SUNARNI,S.Pd

NAMA SEKOLAH:TK DHARMA WANITA 2 JATIPOHON

SUREL : 201502673547@guruku.id

JENJANG : PAUD/TK

TOPIK/TEMA : TANAMAN

SUB TEMA :TANAMAN BERBUAH(MANGGA)

RENCANA PELAKSANAAN PEMBELAJARAN(RPP)

Simulasi Mengajar Guru Penggerak

Satuan Pendidikan	TK Dharma Wanita 2 Jatipohon
Kelas/Semester	TK B/I
Tema	Tanaman
Sub Tema	Tanaman Berbuah(Pohon Mangga)
KD	1.1-2.2-2.3-2.8-2.9-2.12-3.5-4.5-3.6-4.6-3.8-4.8-3.9-4.9-3.10-4.10-3.12-4.12
Pembelajaran Ke	1(Pertama)
Alokasi Waktu	10 Menit

A.TUJUAN PEMBELAJARAN

1. Membiasakan anak berperilaku menyayangi ciptaan Tuhan(tanaman)
2. Mengenal Tuhan melalui ciptaanNya
3. Menyebutkan tanaman berbuah
4. Mngerti bentuk,warna, buah dan pohon mangga
5. Mengerti tentang bagian-bagian tanaman
6. Menghitung,mengenal angka,menulis angka
7. Mengerti cara menanam dan merawat tanaman
8. Berbicara sopan saat bertanya

B.KEGIATAN PEMBELAJARAN

Kegiatan Awal (3 menit)
1.Berdoa,salam,menanyakan kabar anak didik serta absensi.
2.Bercakap cakap tentang tanaman sebagai ciptaan Tuhan,jenis tanaman
3.Guru melakukan apersepsi
Kegiatan Inti (5 menit)

1. Menghubungkan garis pada kata yang berhubungan dengan bagian-bagian tanaman berbuah dengan gambar tanaman berbuah, kemudian mewarnainya sesuai warna yang disebutkan guru.

daun

akar

bunga

buah

Cabang/dahan

batang

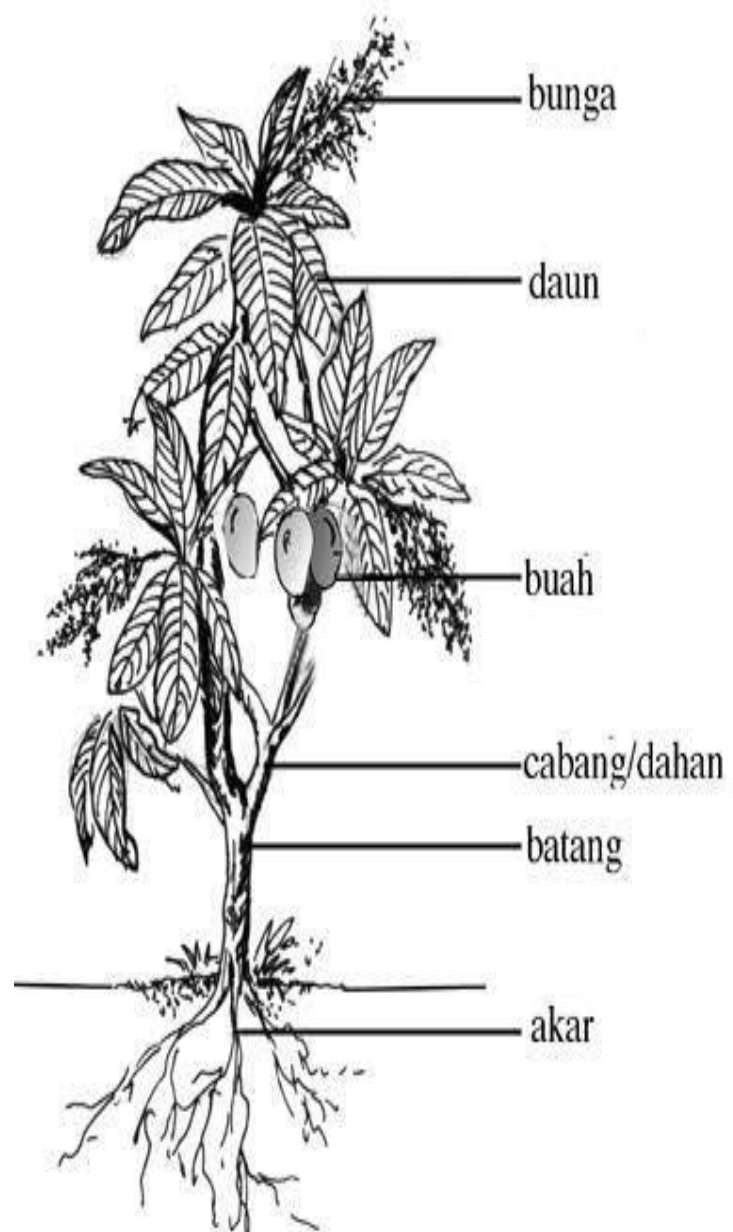

2. Menghitung jumlah buah pada gambar tanaman mangga kemudian menulis angka sesuai jumlahnya.



3. Mengurutkan gambar seri dengan memberi angka pada tiap gambar sesuai urutan cara menanam pohon



Kegiatan Akhir (2 menit)

1. Tanya jawab tentang pembelajaran hari ini serta mengoreksi siswa yang kurang mengerti tentang tugas yang diberikan.

2. Sikap yang baik agar diperhatikan waktu pembelajaran

2. Berdoa, salam, pulang

C. PENILAIAN

Program Pengembangan	KD	Materi Pembelajaran
Nilai Agama dan Moral	1,1	Mengenal Tuhan melalui ciptaanNya (tanaman berbuah)
Sosem	2.5	Bersikap baik saat pembelajaran/bertanya dengan baik
Bahasa	3.10- 4.10	Dapat menyebutkan tanaman berbuah
Kognitif	3.6- 4.6	Dapat menunjukkan bagian-bagian tanaman
Fisik Motorik	3.15- 4.15	Dapat Mewarnai dengan rapi
Kognitif	3.9- 4.9	Dapat mengurutkan cara menanam pohon mangga

Grobogan, 23 November 2021

Mengetahui

Guru Kelas

Kepala TK Dharma Wanita 2 Jatipohon

SUNARNI, S.Pd

SUNARNI, S.Pd

