

RPPH

(RENCANA PELAKSANAAN PEMBELAJARAN HARIAN)

# ENGLISH TIME

## TOURISM PLACES

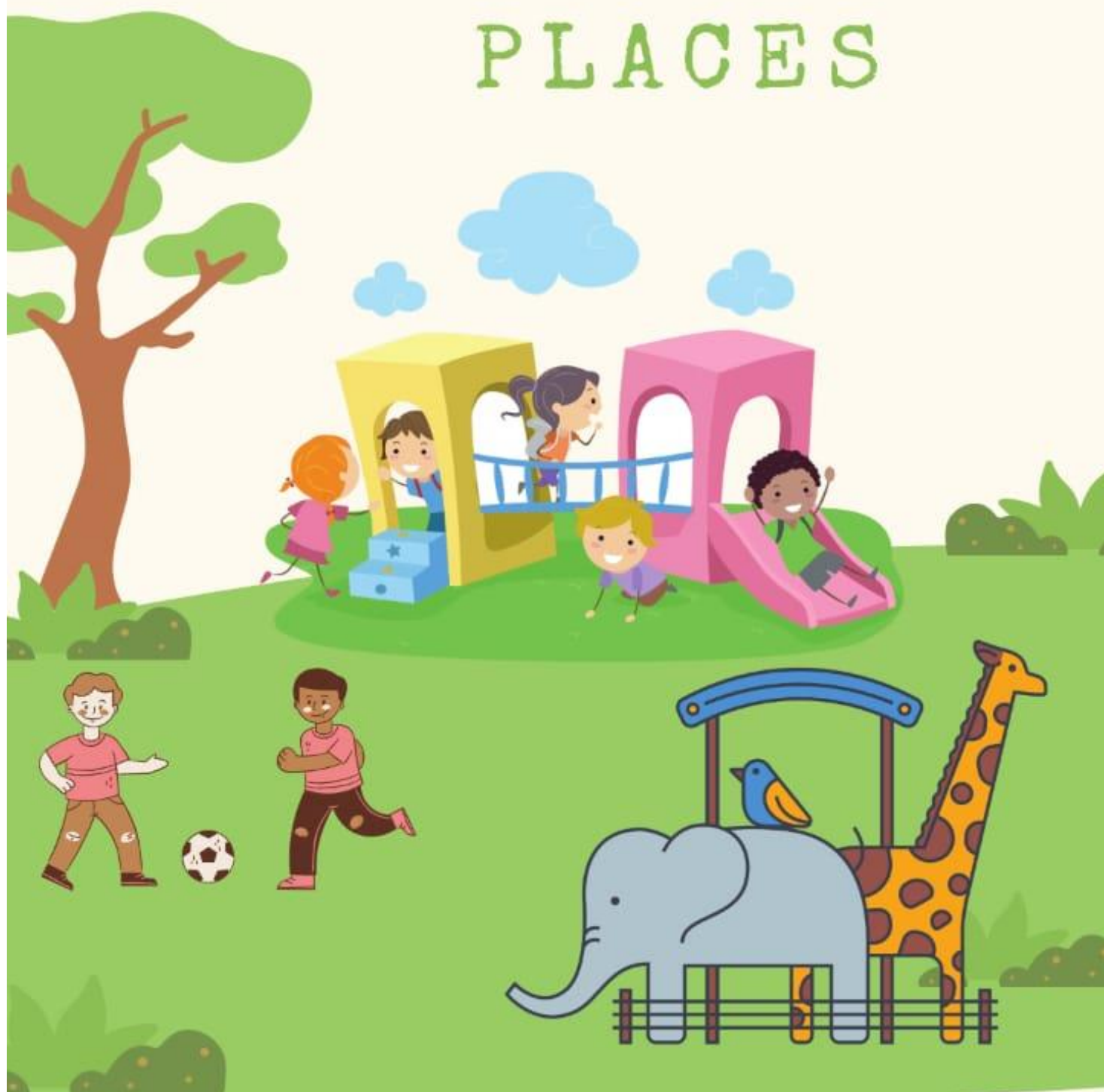

**RENCANA PELAKSANAAN PEMBELAJARAN HARIAN  
TK ISLAM KREATIF MUTIARA ANAK SHOLEH**

Kelompok/ Strategi Pembelajaran	: B-2 ( 5-6 tahun ) / Ekstra English Time
Semester/Bulan/Minggu	: I /Desember/ I
Tema	: Recreation
Sub Tema	: Tourism Places (Tempat Rekreasi)
Sub - Sub Tema	: Macam-macam tempat rekreasi
Hari/Tanggal	: Rabu / 01 Desember 2021
Alokasi Waktu	: 120 menit
Kompetensi Dasar	: 1.2, 2.4, 2.7, 2.8, 2.12, 3.2-4.2, 3.3-4.3, 3.8- 4.8, 3.11-4.11
Media/Sumber media	: gambar tempat rekreasi ( zoo, beach, temple, playground, etc ), Flashcard, pasir laut, dadu

**MATERI :**

1. Mengetahui macam-macam tempat rekreasi (Tourism Places)
2. Bernyanyi tentang "tourism places"
3. Menirukan gerakan sesuai nyanyian
4. Presentasi tentang tourism places dalam bahasa inggris
5. Menuliskan kata benda pada pasir laut berdasarkan pada flashcard dalam bahasa inggris
6. Melatih percaya diri
7. Melatih kemandirian
8. Melatih tanggungjawab

**TUJUAN PEMBELAJARAN :**

1. Melalui kegiatan pembiasaan Peserta didik dapat berdoa sebelum dan sesudah belajar dengan benar. ( KI. 3.2-4.2 NAM )
2. Melalui kegiatan Bernyanyi Peserta didik dapat menyanyikan lagu " macam - macam tempat wisata " dengan tepat ( 2.4 S )
3. Melalui kegiatan bercakap cakap peserta didik dapat menyebutkan macam tempat wisata dengan tepat. ( KI. 1.2 NAM )
4. Melalui kegiatan menyebutkan tempat wisata peserta didik dapat menyebutkan bahasa inggris macam -macam tempat wisata dengan benar . ( KI. 3.11-4.11 B )
5. Melalui kegiatan presentasi tentang tourism places dalam bahasa inggris peserta didik mau menunggu giliran dan mau mendengarkan ketika orang lain berbicara. (KI. 2.7 SE)
6. Melalui kegiatan mengenal macam tempat wisata peserta didik dapat memahami dengan seksama. (KI. 3.8-4.8 K)
7. Melalui kegiatan menuliskan kata benda berdasarkan gambar peserta didik dapat menuliskan kata benda dalam bahasa inggris dengan Mandiri. ( KI. 2.8 SE )
8. Melalui kegiatan bernyanyi peserta didik dapat bergerak sesuai nyanyian dengan lincah ( KI. 3.3 - 4.3 FM )
9. Melalui kegiatan menuliskan kata benda berdasarkan gambar peserta didik mampu menyelesaikannya dengan tanggungjawab (KI. 2.12 SE)

**ALAT & BAHAN :**

1. Gambar macam - macam tempat rekreasi ( zoo, beach, temple, playground, etc )
2. Flashcard
3. Pasir laut
4. Dadu

Langkah - Langkah kegiatan

Waktu	Tahap Pembelajaran	Nama Kegiatan	Kegiatan	Metode	Pendidikan Karakter	Keterangan
07.00-08.00	Pembukaan	Kegiatan Awal	Menyapa Peserta didik <ul style="list-style-type: none"> <li>• Mengucapkan salam dan berdoa sebelum kegiatan.</li> <li>• Bertanya macam tempat wisata yang diketahui dalam bahasa inggris</li> <li>• Bernyanyi lagu " Macam - Macam tempat wisata "</li> </ul>	Demonstrasi Demonstrasi Demonstrasi	Religius Kreatif Kerja Keras	Tatap Muka Terbatas
		Pijakan Sebelum Main	<ul style="list-style-type: none"> <li>• Peserta didik duduk diposisi yang telah ditentukan</li> <li>• Peserta didik mengamati bahan</li> </ul>	Demonstrasi Demonstrasi	Rasa Ingin Tahu Rasa Ingin Tahu	Mengamati Menanya

			yang telah disiapkan Guru • Peserta didik menyimak penjelasan guru tentang kegiatan hari ini.	Demonstrasi	Disiplin	
07.31-08.30	Inti	Pijakan Saat Main	Peserta didik dipersilakan melakukan kegiatan ekstra yang telah disediakan ada 3 ( tiga ) kegiatan bermain : 1. Menyebutkan bahasa inggris macam -macam tempat wisata dengan media gambar. 2. Menuliskan kata benda pada pasir laut berdasarkan pada flashcard dalam bahasa inggris 3. Mempresentasikan tentang macam gambar tempat rekreasi yang terdapat pada flashcard dalam bahasa inggris	Demonstrasi  Pemberian Tugas  Demonstrasi	Disiplin  Komunikatif  Kreatif  Mandiri	Mengumpulkan / Mengolah Informasi Menalar Mengkomunikasikan
		Pijakan Setelah Main	• Guru melakukan Tanya jawab dengan peserta didik tentang apa saja yang sudah dipelajari saat ekstra English time. • Peserta didik Bersama - sama bernyanyi lagu macam - macam tempat wisata.	Demonstrasi  Demonstrasi	Percaya Diri  Percaya Diri	Mengkomunikasikan
08.31 - 09.00	Penutup	Kegiatan Akhir	• Peserta didik membereskan peralatan yang telah digunakan saat kegiatan main. • Peserta didik dan guru berdo'a sesudah belajar. • Salam Penutup	Demonstrasi  Demonstrasi  Demonstrasi	Tanggung Jawab  Religius  Religius	Mengkomunikasikan

Teknik Penilaian

- : 1. Ceklist  
2. Penugasan  
3. Catatan Anekdote

Sidoarjo, 01 Desember 2021  
Guru Kelas

Nuril Kurniawati, S.Pd

**LEMBAR PENILAIAN PENUGASAN**

Hari/Tanggal : Rabu, 01 Desember 2021



Tema : Recreation

Kelas : TK B2

Semester : I

Indikator & KD : Menuliskan kata benda pada pasir laut berdasarkan pada flashcard dalam bahasa inggris ( KI. 2.8 SE )

Ekstra : English Time

No	Unjuk Kerja (foto)	Hasil pengamatan	Aspek yang di nilai			Hasil akhir
			Kemandirian	Tanggung jawab	Ketepatan	
1.	<p>Naira</p> 	Ananda mampu mengerjakan tugas dengan tepat	BSB	BSB	BSB	BSB
2.	<p>Zahra</p> 	Ananda mampu menyelesaikan tugas sesuai dengan perintah Ustadzah	BSB	BSB	BSH	BSB

Sidoarjo, 01 Desember 2021

Ustadzah Ekstra

Nuril Kurniawati, . S.Pd

**CATATAN ANEKDOT**

Hari/Tanggal : Rabu, 01 Desember 2021

Tema : Recreation

Kelas : TK B2

Semester : I

Indikator &amp; KD : Menuliskan kata benda pada pasir laut berdasarkan pada flashcard dalam bahasa inggris ( KI. 2.8 SE )

Ekstra : English Time

<b>Nama Santri</b>	<b>Peristiwa / Perilaku</b>	<b>Tafsiran</b>	<b>Keterangan</b>
Naira	Setelah ustadzah menjelaskan dan memberi contoh Ananda langsung mempraktikkan tugas menuliskan kata benda pada pasir laut berdasarkan pada flashcard secara mandiri dan tepat.	Kemungkinan dikarenakan ananda sudah menghafal macam tempat wisata dalam bahasa inggris	Ustadzah memberikan pujian kepada ananda

Sidoarjo, 01 Desember 2021  
Ustadzah Ekstra

Nuril Kurniawati,. S.Pd



## YAYASAN PENDIDIKAN ISLAM MUTIARA ANAK SHOLEH

### TK ISLAM KREATIF MUTIARA ANAK SHOLEH

Perum Graha Mutiara A1 No. 2 - 4 Kebonagung – Sukodono – Sidoarjo

Telp. 031- 8833674, 081391083219; Fax : 031 – 58834699

Webbsite : <http://tk.mutiaranaksholeh.com>; Email : [mutiara\\_sholeh@yahoo.co.id](mailto:mutiara_sholeh@yahoo.co.id); : mutiara anak sholeh

#### LEMBAR PENILAIAN CEKLIST

Hari/Tanggal : Rabu, 01 Desember 2021

Tema : Recreation

Kelas : TK B2

Semester : I

Program Pengembangan	KD	Indikator Penilaian	Naira				Zahra			
			BB	MB	BSH	BSB	BB	MB	BSH	BSB
Nilai Agama dan Moral	1.2	Peserta didik menyebutkan buah-buahan ciptaan Allah				√				√
	3.2 - 4.2	Peserta didik berdo'a sebelum dan sesudah belajar				√				√
Fisik Motorik	1.3 - 4.3	Peserta didik bergerak sesuai nyanyian dengan lincah			√					√
Sosial Emosional	2.7	Peserta didik presentasi tentang macam buah-buahan				√				√
	2.8	Peserta didik menuliskan kata benda berdasarkan gambar dengan Mandiri				√		√		
	2.12	Peserta didik dapat menyelesaikan menuliskan kata benda sesuai gambar dengan tanggungjawab				√				√
Kognitif	3.8 - 4.8	peserta didik dapat mengenal macam buah-buahan dalam bahasa inggris				√				√
Bahasa	3.11-4.11	Peserta didik dapat menyebutkan bahasa inggris macam buah-buahan				√				√
Seni	2.4	Peserta didik menyanyi lagu " macam - macam buah-buahan " dalam bahasa inggris			√					√

Sidoarjo, 01 Desember 2021

Ustadzah Ekstra

Nuril Kurniawati, S. Pd