

# J O B S H E E T

**Bidang Keahlian** : **Bisnis Dan Manajemen**  
**Kompetensi Keahlian** : **Akuntansi & Keuangan Lembaga**  
**Mata Pelajaran** : **Komputer Akuntansi**



**SEKOLAH MENENGAH KEJURUAN**

<b>SMK</b> : NEGERI 1 KOTA BEKASI	<b>LEMBAR PEKERJAAN [ JOBSHEET ]</b>	<input type="checkbox"/> NORMATIF
<b>MAPEL</b> : KOMPUTER AKUNTANSI		<input type="checkbox"/> ADAFTIF
<b>JURUSAN</b> : AK & KEUANGAN.LEMB		<input checked="" type="checkbox"/> PRODUKTIF



# JOB SHEET

## KOMPUTER AKUNTANSI

UNTUK PEMBELAJARAN AKUNTANSI & KEUANGAN LEMBAGA

Nama Siswa : \_\_\_\_\_  
 Nis : \_\_\_\_\_  
 Kelas : \_\_\_\_\_

**Bidang Keahlian** : Bisnis Dan Manajemen  
**Kompetensi Keahlian** : Akuntansi & Keuangan Lembaga  
**Mata Pelajaran** : Komputer Akuntansi

**SMK NEGERI 1 KOTA BEKASI**  
 PROPINSI JAWA BARAT  
 TAHUN 2020/2021



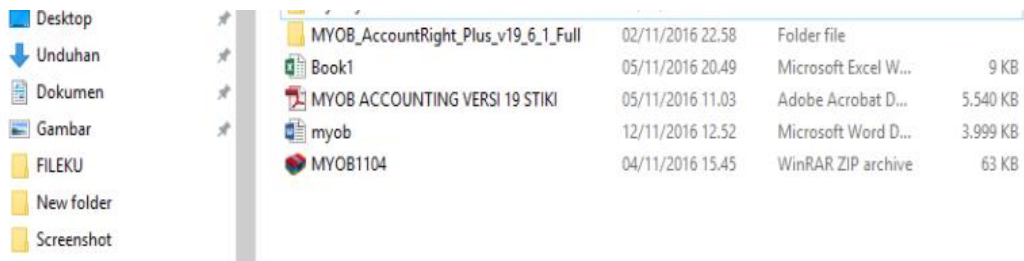

2. Setelah klik dua kali akan muncul kotak dialog berupa Welcome to MYOB  
klik Next.

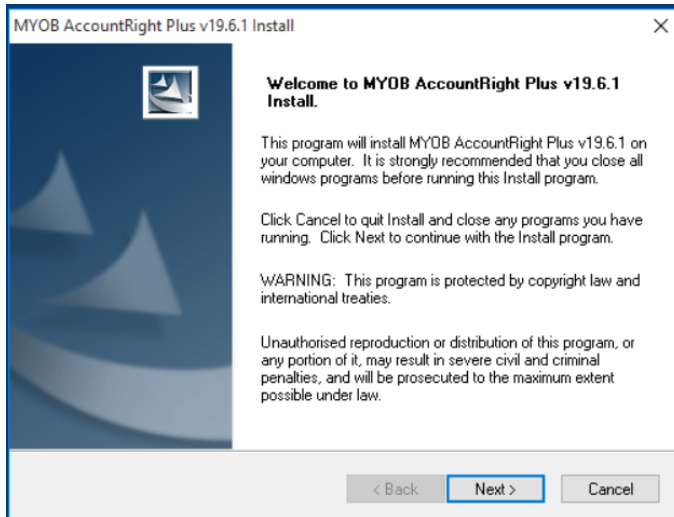

3. Kemudian dilanjutkan next lagi. muncul "Licence Agreement", yaitu perjanjian persetujuan

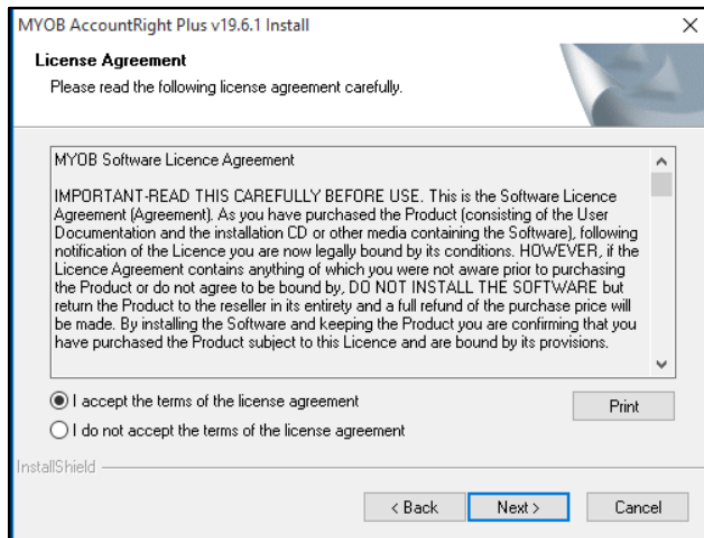

4. Setelah next muncul kotak dialog "Install Type" pilih aja Typical, klik next lagi

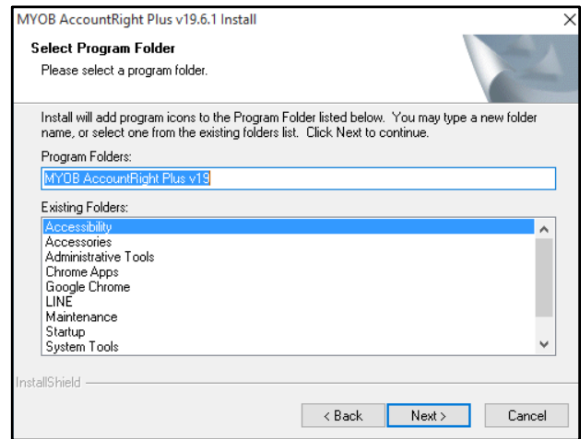
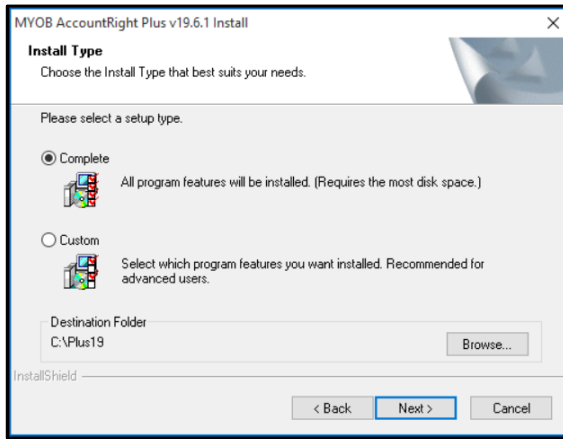

Setelah next muncul kotak dialog " Select Program Folder" berupa dimana kita akan menyimpan program tersebut

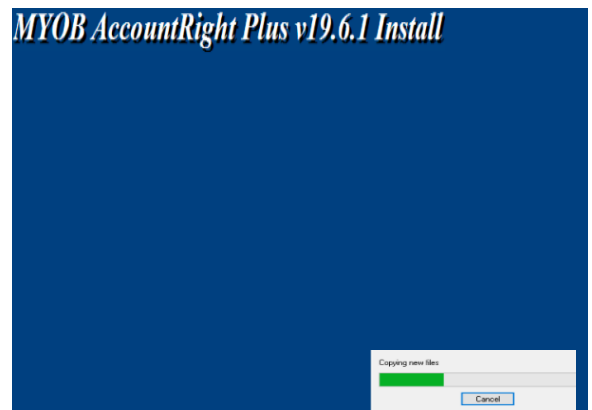
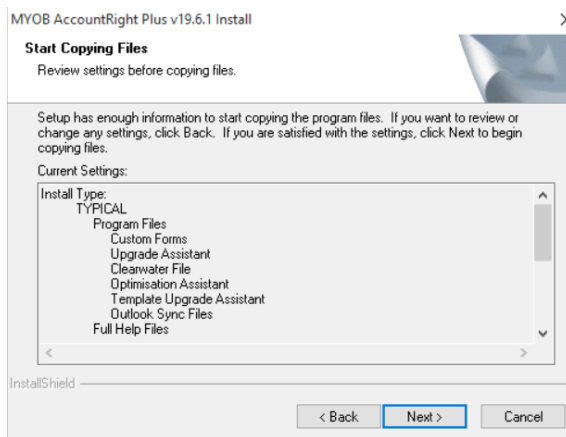

Setelah selesai akan muncul kotak dialog seperti berikut...klik finish

