

# J O B S H E E T 2

PERUSAHAAN MANUFAKTUR

**Bidang Keahlian** : **Bisnis Dan Manajemen**  
**Kompetensi Keahlian** : **Akuntansi & Keuangan Lembaga**  
**Mata Pelajaran** : **Komputer Akuntansi**



**SEKOLAH MENENGAH KEJURUAN**

<b>SMK</b> : NEGERI 1 KOTA BEKASI	<b>LEMBAR PEKERJAAN [ JOBSHEET ]</b>	<input type="checkbox"/> NORMATIF
<b>MAPEL</b> : KOMPUTER AKUNTANSI		<input type="checkbox"/> ADAFTIF
<b>JURUSAN</b> : AK & KEUANGAN.LEMB		<input checked="" type="checkbox"/> PRODUKTIF



# JOB SHEET

## KOMPUTER AKUNTANSI

UNTUK PEMBELAJARAN AKUNTANSI & KEUANGAN LEMBAGA

Nama Siswa : \_\_\_\_\_

Nis : \_\_\_\_\_

Kelas : \_\_\_\_\_

**Bidang Keahlian** : **Bisnis Dan Manajemen**

**Kompetensi Keahlian** : **Akuntansi & Keuangan Lembaga**

**Mata Pelajaran** : **Komputer Akuntansi**

**SMK NEGERI 1 KOTA BEKASI**

**PROPINSI JAWA BARAT**

**TAHUN 2020/2021**



# JOBSHEET PEKERJAAN KOMPUTER AKUNTANSI



<b>SMK</b> : NEGERI 1 KOTA BEKASI	<b>DATA BISNIS DAN IDENTITAS PERUSAHAAN MANUFAKTUR</b>	<input type="checkbox"/> MATA DIKLAT: KOMP.AK
<b>MAPEL</b> : KOMPUTER AKUNTANSI		<input type="checkbox"/> SEMESTER : 5/V
<b>KELAS</b> : 12AK __		<input checked="" type="checkbox"/> NO.JOB/TGL : __/__/__

## I. TUJUAN KHUSUS

- a. Siswa Mampu Membuat daftar akun baru
- b. Siswa Mampu Menghapus akun
- c. Siswa Mampu Mengedit akun
- d. Siswa Mampu Mengimport akun
- e. Siswa Mampu Mengeksport akun
- f. Siswa Mampu menghubungkan (*linked*) akun
- g. Siswa Mampu mencatat saldo awal akun buku besar pada perusahaan manufaktur

## II. PENGANTAR MATERI

### 1. PENGERTIAN KODE AKUN

Kode Akun merupakan tanda atau simbol yang diberikan kepada setiap akun. Baik kelas, kelompok maupun jenis akun

### 2. MANFAAT KODE AKUN

- a. Memudahkan dalam pengelompokan akun
- b. Membantu proses pencatatan
- c. Mudah dalam mengingat dan mempercepat pencatatan
- d. Mewakili akun yang bersangkutan
- e. Memudahkan untuk membedakan akun yang satu dengan akun yang lain.

### 3. SISTEM PEMBERIAN KODE AKUN

Membuat penomoran akun ada 4 sistem, yaitu :

- a. Sistem Numerik (angka)
- b. Sistem Desimal (gabungan angka dan titik)
- c. Sistem Mnemonic (gabungan huruf dan angka)
- d. Sistem Kombinasi

Letak Account/Akun pada Myob dan Pembagiannya:

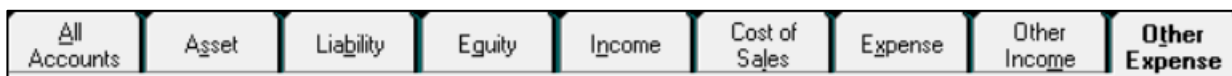

Berikut beberapa contoh Nomor Akun dan Nama Akun [ *No akun dapat berubah dan disesuaikan sesuai keperluan*]

#### Daftar Akun Khusus Manufaktur

Pada dasarnya daftar akun perusahaan manufaktur dengan perusahaan jasa dan dagang hampir sama. Hanya saja di perusahaan manufaktur memiliki beberapa akun khusus yang tidak dimiliki oleh perusahaan dagang dan jasa. Beberapa akun khusus tersebut adalah :

##### A. Akun Persediaan (kelompok aset)

- o Persediaan Bahan Baku
- o Persediaan Bahan Pembantu
- o Persediaan Spare Parts
- o Persediaan Barang Dalam Proses
- o Persediaan Barang Jadi

##### B. Akun Biaya Produksi (kelompok harga pokok)

- o Biaya Bahan Baku
- o Biaya Upah Langsung
- o Biaya Overhead Pabrik
- o Biaya Overhead Pabrik Dibebankan
- o Biaya Overhead Pabrik Sesungguhnya
- o Barang Dalam Proses (Awal dan Akhir)
- o Barang Jadi (Awal dan Akhir)
- o Barang Jadi Standar
- o Selisih Harga Pokok Produksi Aktual dan Standar

##### Persediaan Bahan Baku

Untuk persediaan bahan baku ini menggunakan sistim pencatatan perpetual murni berdasarkan actual cost. Yang dimaksudkan dengan actual cost adalah nilai bahan baku dicatat sesuai dengan harga pembelian aktualnya, begitu juga saat pemakaian bahan ke produksi dicatat sesuai dengan harga pokok aktualnya.

##### Persediaan Bahan Pembantu

Pencatatan untuk persediaan bahan pembantu ini diperlakukan sama dengan persediaan bahan baku. Saat dibeli dicatat sesuai dengan harga beli dari supplier begitu juga saat terjadi pemakaian bahan baku dicatat sesuai dengan nilai perolehan atas bahan pembantu tersebut.

##### Persediaan Barang Dalam Proses

Karena sifat dari nilai Barang Dalam proses yang sulit sekali menentukan harga pokok yang telah diserap ke barang dalam proses tersebut, maka disarankan agar menggunakan metode taksiran dalam menentukan nilai persediaan barang dalam proses ini. Dasar taksiran nilai barang dalam proses dihitung dengan cara menghitung harga jual dikurangi dengan estimasi laba kotor yang di kehendaki maka diperoleh taksiran harga pokok atas barang tersebut jika sudah selesai diproduksi. Atas dasar taksiran harga pokok produk setelah selesai diproduksi, dikalikan dengan taksiran penyelesaian produksi. Atas dasar taksiran harga pokok barang dalam proses akhir tersebut, dibuatkan jurnal adjustment dan digunakan sebagai penentu nilai harga pokok penjualan di laporan laba rugi.

##### Persediaan Barang Jadi

Persediaan barang jadi dicatat dengan metode perpetual untuk kuantitasnya. Maksud metode perpetual di kuantitas barang jadi, yaitu barang jadi yang masuk dan keluar selalu dicatat oleh bagian akunting.

## LINGKED ACCOUNT

1. **MAKSUDNYA** : merupakan akun-akun yang saling terhubung, antara akun yang satu dengan akun yang lain.

### 2. FUNGSINYA:

A. untuk membuat otomatisasi dalam pencatatan, artinya satu akun mengalami perubahan, maka akun yang terkait langsung dengan akun tersebut juga akan mengalami perubahan

B. membantu membuat jurnal otomatis untuk setiap transaksi yang terjadi dalam perusahaan.

3. **JUMLAH LINKED ACCOUNT** : MYOB Accounting Ver 19.6 Plus ini menyediakan 4 kelompok linked account, yaitu:

**A. accounts and banking account,**

**B. sales accounts,**

**C. purchase accounts dan**

**D. payroll accounts.**

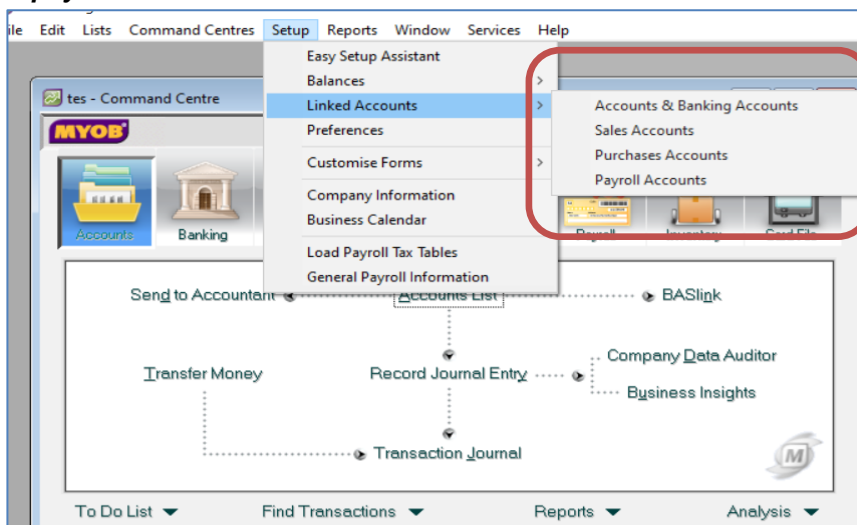

### KETERANGAN :

#### A. accounts and banking account,

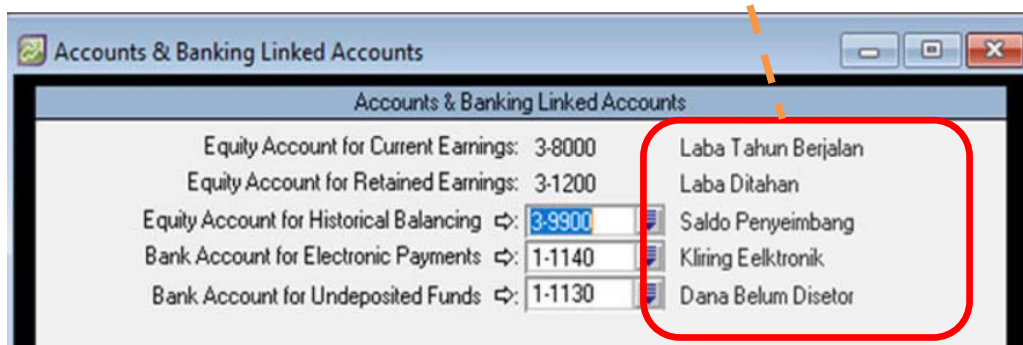
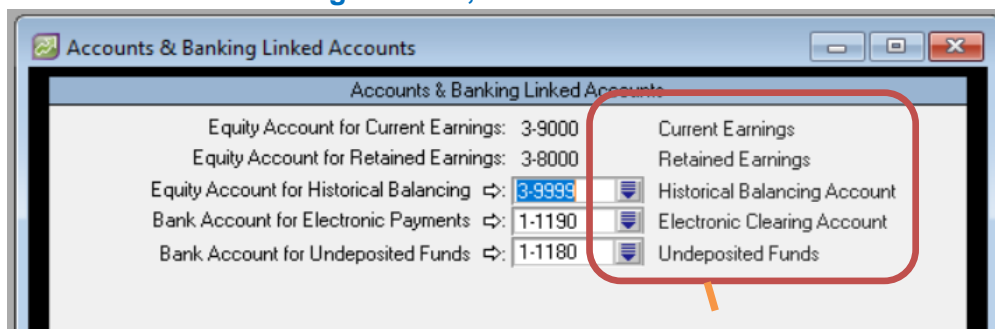

Terdapat lima informasi yang harus diperhatikan:

1. **Equity Account for Current Earning.** Akun ini untuk menampung laba tahun berjalan. Jika dalam tampilan tidak sesuai berarti entry akun yang anda buat belum tepat.
2. **Equity Account for Retained Earning.** Akun ini menampung saldo laba ditahan (dalam PT). dalam perusahaan perorangan akan muncul sebagai Modal Pemilik, misal Modal Budiman.
3. **Equity Account for Historical Balancing.** Merupakan Akun untuk menampung selisih pemasukan saldo awal. Pilihlah akun saldo penyeimbang dari akun yang telah dirancang.
4. **Bank Account for Elektronik Payment.** Akun untuk mencatat kliring secara elektronik. Pilihlah akun kliring elektronik.
5. **Bank Account for Undeposited Funds.** Akun sementara untuk menampung penerimaan pembayaran dari pelangganyang belum cair di rekening bank/kas perusahaan

## B. .sales accounts,

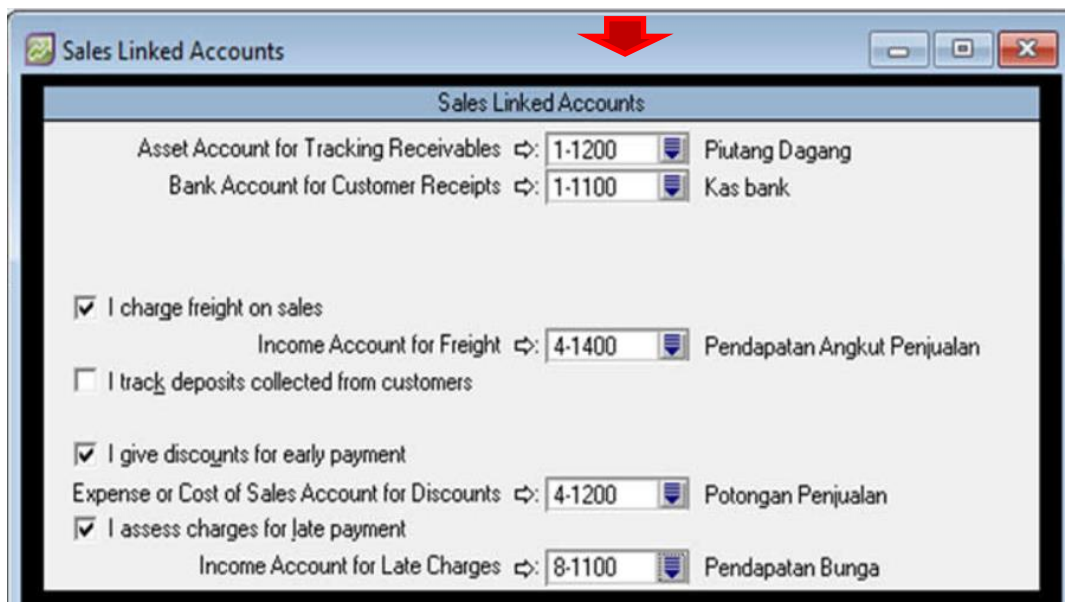
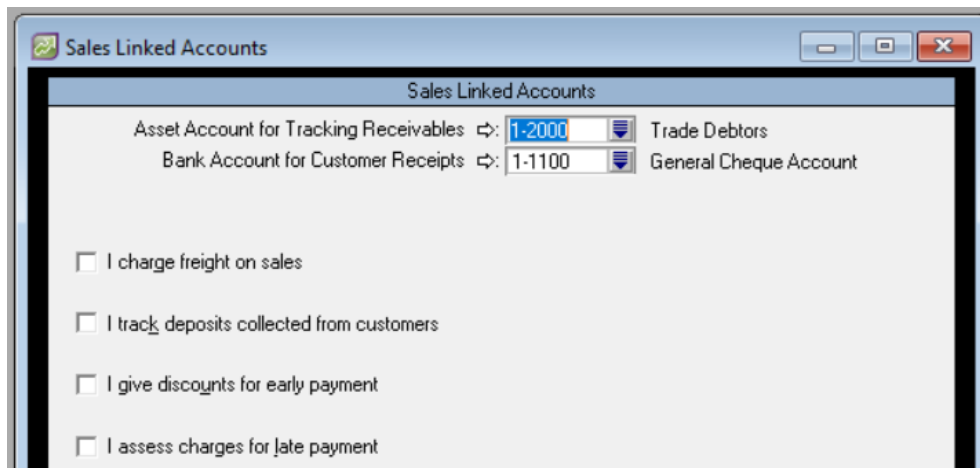

Dari setting sales account tersebut diperoleh informasi seperti berikut ini (sesuaikan akun-akun tersebut dengan akun perusahaan, sebagai contoh dapat dilihat seperti berikut ini):

1. **Asset Account for Tracking Receivables** (akun aset untuk menampung piutang dagang) :---→ **Piutang Usaha.**
2. **Bank Account for Customer Receipts** (akun bank untuk menampung penerimaan dari pelanggan) :  
-→**Kas di Bank**
3. **I charge freight on sales** (beban angkut penjualan) : -→ **Pendapatan Transport Penjualan.**

4. I track deposits collected from customer (menerima uang muka dari pelanggan) : --→ **Uang Muka Pesanan (diisi jika ada)**
5. I give discounts for early payment (memberikan potongan penjualan bagi pelanggan) : 4-1400 Potongan Penjualan.
6. I asses changes for late payment (menerima denda keterlambatan bayar dari pelanggan) : --→ **Pungutan Denda Keterlambatan.**

### C. .Purchase accounts

Terdapat 7 informasi pokok yang harus diisi. Sesuaikan akun-akun tersebut dengan akun yang ada di perusahaan. Perhatikan contoh berikut ini:

1. Liability Account for Tracking Payable (akun utang untuk mencatat Utang dagang) ; → **Utang Dagang**
2. Bank Account for Paying Bills (akun bank untuk membayar tagihan) ;--→: **Kas Bank**
3. I cant receive items without a supplier bill (dapat menerima barang tanpa surat dari pemasok) : **kosongkan saja**
4. I Pay freight on purchase (membayar biaya angkut pembelian) : --→ **Beban Angkut Pembelian**
5. I track deposit paid to suplier (membayar uang muka pada pemasok) : **kosongkan saja**
6. I take discount for early payment (mengambil diskon ato potongan pembelian) :--→: **Potongan Pembelian.**
7. I pay charges for late payment (membayar denda karena terlambat bayar) --→ : **Beban bunga/denda**

## D. .Payroll accounts

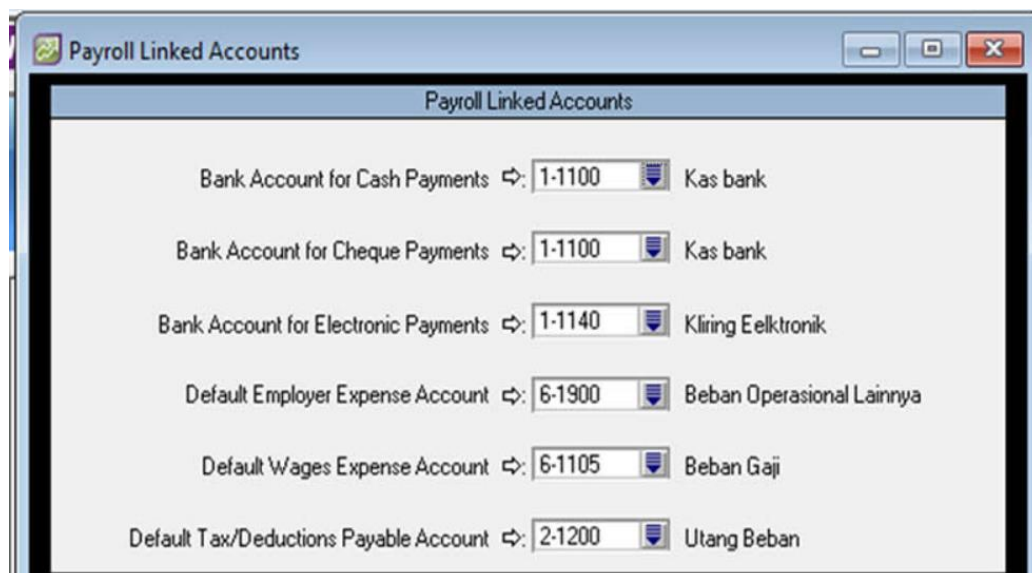
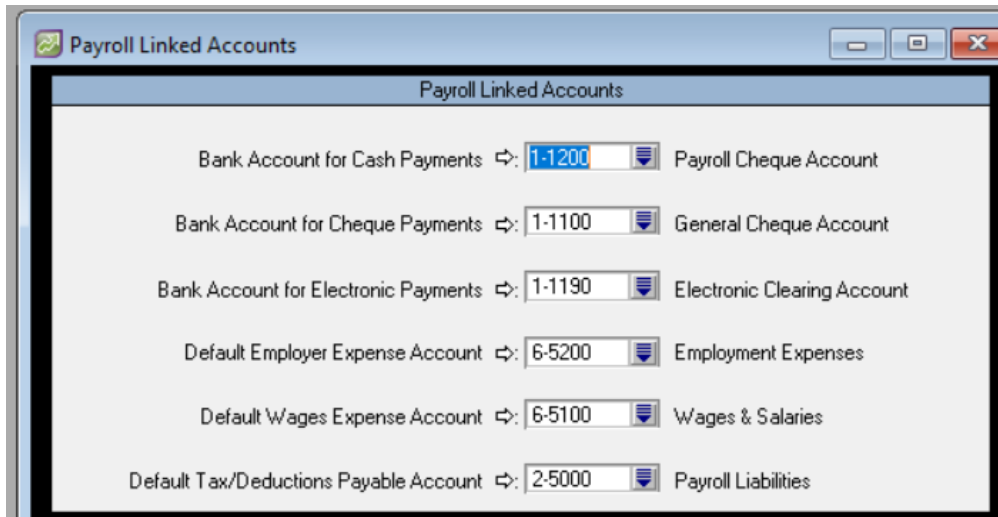

Terdapat 6 informasi yang dapat diisi:

1. *Bank Account for cash payment* (akun bank untuk pembayaran kas)
2. *Bank account for cheque payment* (akun bank untuk pembayaran check)
3. *Bank account for eletronik payment* (akun bank untuk pembayaran elektronik)
4. *Default employer expense account* (default akun untuk beban gaji)
5. *Default wages expense account* (default akun untuk beban upah)
6. *Default tax/deduction payable account* (akun default untuk utang pajak)

**CATATAN : Untuk Penomoran Masing-masing Akun Tergantung Kondisional**

Dalam aktivitas pembelajaran ini Saudara diminta memahami kasus-kasus yang diberikan, kemudian membaca bahan rujukan atau literatur yang relevan dan mengamati video yang terkait



### III. ALAT DAN BAHAN

- ~ Komputer/Laptop
- ~ Software Myob
- ~ Software Winrar/Zip
- ~ Modul/Buku/Video Myob

### IV. LANGKAH KERJA

- a. Mempersiapkan alat dan bahan sesuai dengan kebutuhan
- b. Menyediakan peralatan sesuai kebutuhan

### V. KESELAMATAN KERJA

- a. Menggunakan alat sesuai fungsinya
- b. Mengikuti langkah (S.O.P) sesuai dengan ketentuan
- c. Meletakan alat /bahan sesuai dengan tempatnya

### VI. GAMBAR KERJA

#### A. Mengimport Akun

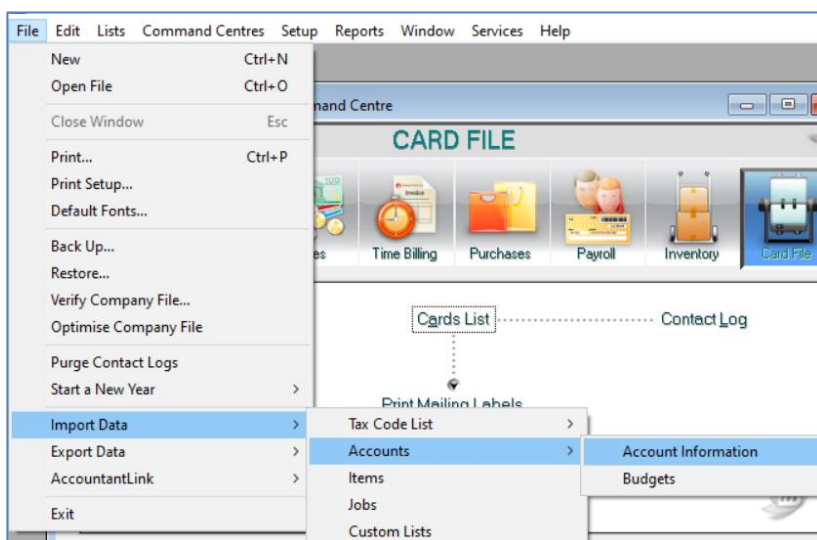
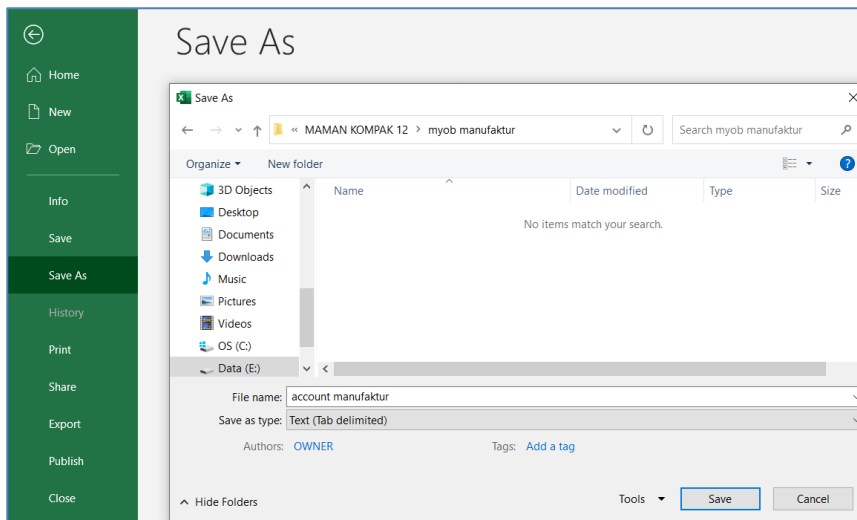

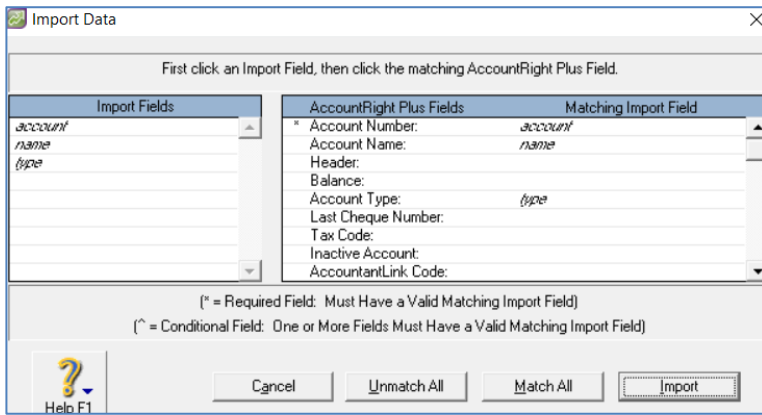

## B. Membuka Akun

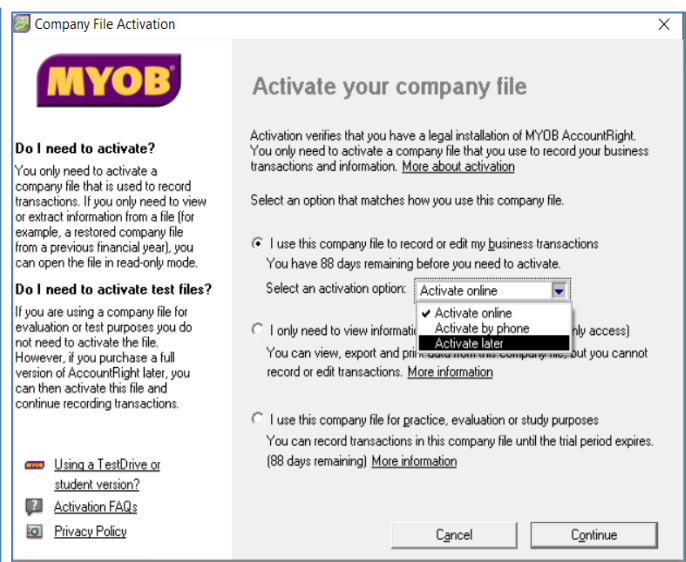
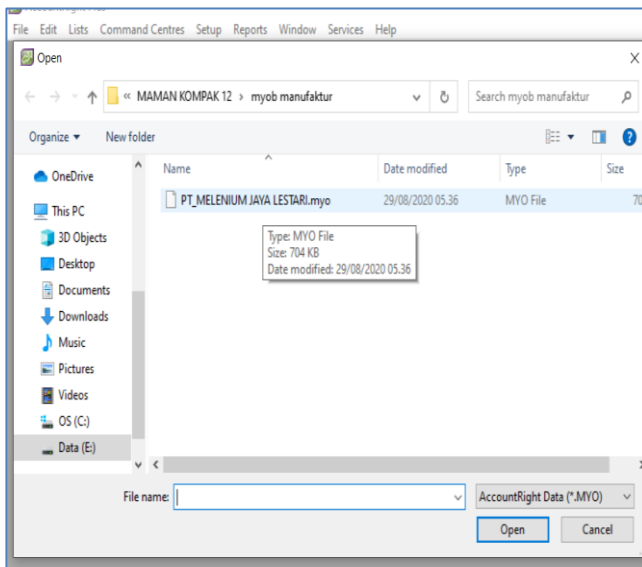

No Account	Name Account	type
1-1101	Kas	Bank
1-1102	Kas Kecil	Bank
1-1201	BCA	Bank
1-1202	BNI	Bank
1-1203	Bank Mandiri	Bank
1-1299	Setoran Dalam Proses	Bank
1-1302	Piutang Karyawan	Accounts Receivable
1-1303	Piutang Pihak Ketiga	Accounts Receivable
1-1401	Persd. Bahan Baku	Other Current Asset
1-1402	Persd. Bahan Pembantu	Other Current Asset
1-1403	Persd. Brg Dlm Proses	Other Current Asset
1-1404	Persd. Brg Jadi	Other Current Asset
1-1501	Sewa Dibayar Dimuka	Other Current Asset
1-1502	Asuransi Dibayar Dimuka	Other Current Asset
1-1601	Ppn Lebih Bayar	Other Current Asset
1-1622	Pph 22 Dibayar Dimuka	Other Current Asset
1-1623	Pph 23 Dibayar Dimuka	Other Current Asset
1-1625	Pph 25 Dibayar Dimuka	Other Current Asset
1-2101	Tanah (Sertifikat Hak Milik)	Fixed Asset
1-2201	Gedung Kantor	Fixed Asset
1-2202	Gedung Pabrik	Fixed Asset
1-2251	Akum Penyst Gedung Kantor	Fixed Asset
1-2252	Akum Penyst Gedung Pabrik	Fixed Asset
1-2302	Mesin Pabrik	Fixed Asset
1-2352	Akum Penyust Mesin Pabrik	Fixed Asset
1-2401	Kendaraan Kantor	Fixed Asset
1-2402	Kendaraan Pabrik	Fixed Asset
1-2451	Akum Penyst Kendaraan Kantor	Fixed Asset
1-2452	Akum Penyst Kendaraan Pabrik	Fixed Asset
1-2501	Peralatan Kantor	Fixed Asset
1-2502	Peralatan Pabrik	Fixed Asset
1-2551	Akum Penyst Peralt Kantor	Fixed Asset
1-2552	Akum Penyst Peralt Pabrik	Fixed Asset
1-2601	Perabotan Kantor	Fixed Asset
1-2602	Perabotan Pabrik	Fixed Asset
1-2651	Akum Penyst Perabt Kantor	Fixed Asset
1-2652	Akum Penyst Perabt Pabrik	Fixed Asset

Account Name	Type	Tax	Linked
<b>1-0000 Assets</b>	Asset		
<b>1-1000 Aktiva Lancar</b>	Asset		
<b>1-1100 Kas dan Bank</b>	Asset		
1-1101 Kas	Bank	N-T	✓
1-1102 Kas Kecil	Bank	N-T	
1-1201 BCA	Bank	N-T	✓
1-1202 BNI	Bank	N-T	✓
1-1203 Bank Mandiri	Bank	N-T	
1-1299 Setoran Dlm Proses	Bank	N-T	✓
1-1302 Piutang Karyawan	Accounts Receivable	N-T	
1-1303 Piutang Pihak ketiga	Accounts Receivable	N-T	✓
<b>1-1400 Persediaan</b>	Asset		
1-1401 Persd. Bahan Baku	Other Current Asset	N-T	
1-1402 Persd. Bahan Pembantu	Other Current Asset	N-T	
1-1403 Persd. Brg Dlm Proses	Other Current Asset	N-T	
1-1404 Persd. Brg Jadi	Other Current Asset	N-T	
1-1501 Sewa Dibayar Dimuka	Other Current Asset	N-T	
1-1502 Asuransi Dibayar Dimuka	Other Current Asset	N-T	
1-1601 Ppn Lebih Bayar	Other Current Asset	N-T	
1-1622 Pph 22 Dibayar Dimuka	Other Current Asset	N-T	
1-1623 Pph 23 Dibayar Dimuka	Other Current Asset	N-T	
1-1625 Pph 25 Dibayar Dimuka	Other Current Asset	N-T	
<b>1-2000 Aktiva Tetap</b>	Asset		
1-2101 Tanah (Sertifikat Hak Milik)	Fixed Asset	N-T	
1-2201 Gedung Kantor	Fixed Asset	N-T	
1-2202 Gedung Pabrik	Fixed Asset	N-T	
1-2251 Akum Penyst Gedung Kantor	Fixed Asset	N-T	
1-2252 Akum Penyst Gedung Pabrik	Fixed Asset	N-T	
1-2302 Mesin Pabrik	Fixed Asset	N-T	
1-2352 Akum Penyust Mesin Pabrik	Fixed Asset	N-T	
1-2401 Kendaraan Kantor	Fixed Asset	N-T	
1-2402 Kendaraan Pabrik	Fixed Asset	N-T	
1-2451 Akum Penyst Kendaraan Kantor	Fixed Asset	N-T	
1-2452 Akum Penyst Kendaraan Pabrik	Fixed Asset	N-T	
1-2601 Perabotan Kantor	Fixed Asset	N-T	
1-2602 Perabotan Pabrik	Fixed Asset	N-T	
1-2651 Akum Penyst Perabt Kantor	Fixed Asset	N-T	
1-2652 Akum Penyst Perabt Pabrik	Fixed Asset	N-T	

2-1101	Rekening Koran Bca	Credit Card
2-1102	Master Card Bca	Credit Card
2-1103	Visa Card Bca	Credit Card
2-1301	Utang Gaji Dan Upah	Other Current Liability
2-1302	Utang Listrik	Other Current Liability
2-1303	Utang Telepon	Other Current Liability
2-1499	Ppn Kontrol (Masa)	Other Current Liability
2-1501	PPn Keluaran	Other Current Liability
2-1502	PPn Masukan	Other Current Liability
2-1521	Utang Pph 21	Other Current Liability
2-1522	Utang Pph 22	Other Current Liability
2-1529	Utang Pph 29	Other Current Liability
2-1601	Utang Deviden	Other Current Liability
2-1602	Utang Pemegang Saham	Other Current Liability
2-1603	Utang Kepada Pihak Ketiga	Other Current Liability
2-2100	Utang Bank Mandiri Jk Pjg	Long Term Liability
2-2200	Utang Bank Bni Jk Pjg	Long Term Liability

Account Name	Type	Tax	Linked
<b>2-0000 Liabilities</b>	Liability		
<b>2-1000 Hutang Lancar</b>	Liability		
2-1101 Rekening Koran Bca	Credit Card	N-T	
2-1102 Master Card Bca	Credit Card	N-T	
2-1103 Visa Card Bca	Credit Card	N-T	
2-1301 Utang Gaji dan Upah	Other Liability	N-T	✓
2-1302 Utang Listrik	Other Current Liability	N-T	
2-1303 Utang Telepon	Other Current Liability	N-T	
2-1499 Ppn Kontrol (Masa)	Other Current Liability	N-T	
2-1501 PPN Keluaran	Other Liability	N-T	
2-1502 PPN Masukan	Other Liability	N-T	
2-1521 Utang Pph 21	Other Current Liability	N-T	
2-1522 Utang Pph 22	Other Current Liability	N-T	
2-1529 Utang Pph 29	Other Current Liability	N-T	
2-1601 Utang Deviden	Other Current Liability	N-T	
2-1602 Utang Pemegang Saham	Other Current Liability	N-T	
2-1603 Utang Kepada Pihak Ketiga	Accounts Payable	N-T	✓
<b>2-2000 Hutang Jangka Panjang</b>	Liability		
2-2100 Utang Bank Mandiri Jk Pjg	Long Term Liability	N-T	
2-2200 Utang Bank Bni Jk Pjg	Long Term Liability	N-T	

3-1002	Modal Saham A	Equity
3-1003	Modal Saham B	Equity
3-3001	Laba diTahan A	Equity
3-3002	Laba diTahan B	Equity
3-4002	Laba Tahun Berjalan	Equity
3-3003	Selisih Saldo awal	Equity

Account Name	Type	Tax	Linked
<b>3-0000 Equity</b>	<b>Equity</b>		
↳ <b>3-1000 Modal Saham</b>	<b>Equity</b>		
↳ 3-1001 Modal Saham A	Equity	N-T	
↳ 3-1002 Modal Saham B	Equity	N-T	
↳ <b>3-3000 Laba Ditahan</b>	<b>Equity</b>		
↳ 3-3001 Laba diTahan A	Equity	N-T	✓
↳ 3-3002 Laba diTahan B	Equity	N-T	
↳ 3-4002 Laba Tahun Berjalan	Equity	N-T	✓
↳ 3-5000 Selisih Saldo awal	Equity	N-T	✓

4-1100	Penjualan Bahan Baku	Income
4-1200	Penjualan Bahan Pembantu	Income
4-1300	Penjualan Barang Jadi	Income
4-2100	Retur Penjualan	Income
4-2200	Potongan Penjualan	Income

All Accounts	Asset	Liability	Equity	Income	Cost of Sales	Expense			
<b>Account Name</b>							<b>Type</b>	<b>Tax</b>	<b>Linked</b>
↳ <b>4-0000 Income</b>				<b>Income</b>					
↳ 4-1100 Penjualan Bahan Baku				Income	N-T				
↳ 4-1200 Penjualan Bahan Pembantu				Income	N-T				
↳ 4-1300 Penjualan Barang Jadi				Income	N-T				
↳ 4-2100 Retur Penjualan				Income	N-T				
↳ 4-2200 Potongan Penjualan				Income	N-T				

5-1000	Barang Jadi Awal	Cost Of Sales
5-2101	Biaya Bahan Baku A	Cost Of Sales
5-2102	Biaya Bahan Baku B	Cost Of Sales
5-2103	Biaya Bahan Baku C	Cost Of Sales
5-2104	Pot Pembelian Bahan	Cost Of Sales
5-2105	Biaya Angkut Pembelian	Cost Of Sales
5-2201	Biaya Upah Langsung A	Cost Of Sales
5-2202	Biaya Upah Langsung B	Cost Of Sales
5-2299	Biaya Upah Langsung Lain	Cost Of Sales
5-2311	BOP Upah Tak Langsung A	Cost Of Sales
5-2312	BOP Upah Tak Langsung B	Cost Of Sales
5-2321	BOP Bahan Pembantu A	Cost Of Sales
5-2322	BOP Bahan Pembantu B	Cost Of Sales
5-2331	BOP Penyst Gedung Pabrik	Cost Of Sales
5-2332	BOP Penyst Mesin Pabrik	Cost Of Sales
5-2333	BOP Penyst Kendr Pabrik	Cost Of Sales
5-2334	BOP Penyst Peralt Pabrik	Cost Of Sales
5-2335	BOP Penyst Perabt Pabrik	Cost Of Sales
5-2331	BOP Pemeliharaan Gedung P.	Cost Of Sales
5-2332	BOP Pemeliharaan Mesin P.	Cost Of Sales
5-2343	BOP Pemeliharaan Kendr P.	Cost Of Sales
5-2344	BOP Pemeliharaan Peralt P.	Cost Of Sales
5-2345	BOP Pemeliharaan Perabt P.	Cost Of Sales
5-2351	BOP Listrik Pabrik	Cost Of Sales
5-2352	BOP Air Pam Pabrik	Cost Of Sales
5-2353	BOP Telepon Pabrik	Cost Of Sales
5-2399	BOP Lain-Lain Pabrik	Cost Of Sales
5-2401	Brg Dlm Proses Awal	Cost Of Sales
5-2402	Brg Dlm Proses Akhir	Cost Of Sales
5-3100	Hp Barang Jadi Standar (Produksi)	Cost Of Sales
5-3200	Hp Barang Jadi Standar (Penjualan)	Cost Of Sales
5-3300	Hp Barang Jadi Standar (Selisih)	Cost Of Sales

Account Name	Type	Tax
↳ <b>5-0000 Cost Of Sales</b>	<b>Cost of Sales</b>	
↳ 5-1000 Barang Jadi Awal	Cost of Sales	N-T
↳ 5-2101 Biaya Bahan Baku A	Cost of Sales	N-T
↳ 5-2102 Biaya Bahan Baku B	Cost of Sales	N-T
↳ 5-2103 Biaya Bahan Baku C	Cost of Sales	N-T
↳ 5-2104 Pot Pembelian Bahan	Cost of Sales	N-T
↳ 5-2105 Biaya Angkut Pembelian	Cost of Sales	N-T
↳ 5-2201 Biaya Upah Langsung A	Cost of Sales	N-T
↳ 5-2202 Biaya Upah Langsung B	Cost of Sales	N-T
↳ 5-2299 Biaya Upah Langsung Lain	Cost of Sales	N-T
↳ 5-2311 BOP Upah Tak Langsung A	Cost of Sales	N-T
↳ 5-2312 BOP Upah Tak Langsung B	Cost of Sales	N-T
↳ 5-2321 BOP Bahan Pembantu A	Cost of Sales	N-T
↳ 5-2322 BOP Bahan Pembantu B	Cost of Sales	N-T
↳ 5-2331 BOP Pemeliharaan Gedung P.	Cost of Sales	N-T
↳ 5-2332 BOP Pemeliharaan Mesin P.	Cost of Sales	N-T
↳ 5-2333 BOP Penyst Kendr Pabrik	Cost of Sales	N-T
↳ 5-2334 BOP Penyst Peralt Pabrik	Cost of Sales	N-T
↳ 5-2335 BOP Penyst Perabt Pabrik	Cost of Sales	N-T
↳ 5-2343 BOP Pemeliharaan Kendr P.	Cost of Sales	N-T
↳ 5-2344 BOP Pemeliharaan Peralt P.	Cost of Sales	N-T
↳ 5-2345 BOP Pemeliharaan Perabt P.	Cost of Sales	N-T
↳ 5-2351 BOP Listrik Pabrik	Cost of Sales	N-T
↳ 5-2352 BOP Air Pam Pabrik	Cost of Sales	N-T
↳ 5-2353 BOP Telepon Pabrik	Cost of Sales	N-T
↳ 5-2399 BOP Lain-Lain Pabrik	Cost of Sales	N-T
↳ 5-2401 Brg Dlm Proses Awal	Cost of Sales	N-T
↳ 5-2402 Brg Dlm Proses Akhir	Cost of Sales	N-T
↳ 5-3100 Hp Barang Jadi Standar (Produk)	Cost of Sales	N-T
↳ 5-3200 Hp Barang Jadi Standar (Penjuala)	Cost of Sales	N-T
↳ 5-3300 Hp Barang Jadi Standar (Selisi)	Cost of Sales	N-T

6-1011	Beban Gaji Upah Adm Umum	Expense
6-1021	Beban Penyst Gedung Ktr	Expense
6-1022	Beban Penyst Kendaraan Ktr	Expense
6-1023	Beban Penyst Peralt. Ktr	Expense
6-1024	Beban Penyst Perabot Ktr	Expense
6-1031	Beban Pemeliharaan Gedung K	Expense
6-1032	Beban Pemeliharaan Kendr K	Expense
6-1033	Beban Pemeliharaan Peralt K	Expense
6-1034	Beban Pemeliharaan Perbt K	Expense
6-1041	Beban Listrik K	Expense
6-1042	Beban Air Kantor	Expense
6-1043	Beban Telepon Kantor	Expense
6-1051	Beban Asuransi	Expense
6-2011	Beban Gaji Upah Pemasaran	Expense
6-2021	Beban Iklan	Expense
6-2031	Beban Sewa	Expense
6-2999	Beban Pemasaran Lainnya	Expense

Account Name	Type	Tax
<b>6-0000 Expenses</b>	<b>Expense</b>	
6-1011 Beban Gaji Upah Adm Umum	Expense	N-T
6-1021 Beban Penyst Gedung Ktr	Expense	N-T
6-1022 Beban Penyst Kendaraan Ktr	Expense	N-T
6-1023 Beban Penyst Peralt. Ktr	Expense	N-T
6-1024 Beban Penyst Perabot Ktr	Expense	N-T
6-1031 Beban Pemeliharaan Gedung K	Expense	N-T
6-1032 Beban Pemeliharaan Kendr K	Expense	N-T
6-1033 Beban Pemeliharaan Peralt K	Expense	N-T
6-1034 Beban Pemeliharaan Perbt K	Expense	N-T
6-1041 Beban Listrik K	Expense	N-T
6-1042 Beban Air Kantor	Expense	N-T
6-1043 Beban Telepon Kantor	Expense	N-T
6-1051 Beban Asuransi	Expense	N-T
6-2011 Beban Gaji Upah Pemasaran	Expense	N-T
6-2021 Beban Iklan	Expense	N-T
6-2031 Beban Sewa	Expense	N-T
6-2999 Beban Pemasaran Lainnya	Expense	N-T
6-5100 Wages & Salaries	Expense	N-T
6-5200 Employment Expenses	Expense	N-T

8-1000	Pendapatan Bunga	Other Income
8-2000	Pendapatan Diluar Usaha Lainnya	Other Income
9-1000	Beban Bunga	Other Expense
9-2000	Beban Diluar Usaha Lainnya	Other Expense

Account Name	Type	Tax
<b>8-0000 Other Income</b>	<b>Other Income</b>	
8-1000 Pendapatan Bunga	Other Income	N-T
8-2000 Pendapatan Diluar Usaha Lainny	Other Income	N-T

Account Name	Type	Tax
<b>9-0000 Other Expenses</b>	<b>Other Expense</b>	
9-1000 Beban Bunga	Other Expense	N-T
9-2000 Beban Diluar Usaha Lainnya	Other Expense	N-T

## Linked Accounts

Accounts & Banking Linked Accounts

Accounts & Banking Linked Accounts	
Equity Account for Current Earnings:	3-4002 Laba Tahun Berjalan
Equity Account for Retained Earnings:	3-3001 Laba ditahan A
Equity Account for Historical Balancing ⇄:	3-5000 Selisih Saldo awal
Bank Account for Electronic Payments ⇄:	1-1201 BCA
Bank Account for Undeposited Funds ⇄:	1-1299 Setoran Dlm Proses

Sales Linked Accounts

Sales Linked Accounts

Asset Account for Tracking Receivables ⇄: 1-1303 Piutang Pihak ketiga

Bank Account for Customer Receipts ⇄: 1-1201 BCA

I charge freight on sales  
Income Account for Freight ⇄: 4-1300 Penjualan Barang Jadi

I track deposits collected from customers

I give discounts for early payment  
Expense or Cost of Sales Account for Discounts ⇄: 4-2200 Potongan Penjualan

I assess charges for late payment  
Income Account for Late Charges ⇄: 8-1000 Pendapatan Bunga

OK

Purchases Linked Accounts

Purchases Linked Accounts

Liability Account for Tracking Payables ⇄: 2-1603 Utang Kepada Pihak Ketiga

Bank Account for Paying Bills ⇄: 1-1101 Kas

I can receive items without a Supplier bill

I pay freight on purchases  
Expense or Cost of Sales Account for Freight ⇄: 5-2105 Biaya Angkut Pembelian

I track deposits paid to suppliers

I take discounts for early payment  
Expense (or Contra) Account for Discounts ⇄: 5-2104 Pot Pembelian Bahan

I pay charges for late payment  
Expense Account for Late Charges ⇄: 9-1000 Beban Bunga

OK

Payroll Linked Accounts

Payroll Linked Accounts

Bank Account for Cash Payments ⇄: 1-1202 BNI

Bank Account for Cheque Payments ⇄: 1-1101 Kas

Bank Account for Electronic Payments ⇄: 1-1201 BCA

Default Employer Expense Account ⇄: 6-2999 Beban Pemasaran Lainnya

Default Wages Expense Account ⇄: 6-1011 Beban Gaji Upah Adm Umum

Default Tax/Deductions Payable Account ⇄: 2-1301 Utang Gaji dan Upah

OK

