

J O B S H E E T 3

Bidang Keahlian : **Bisnis Dan Manajemen**
Kompetensi Keahlian : **Akuntansi & Keuangan Lembaga**
Mata Pelajaran : **Komputer Akuntansi**

SEKOLAH MENENGAH KEJURUAN

SMK : NEGERI 1 KOTA BEKASI	LEMBAR PEKERJAAN [JOBSHEET]	<input type="checkbox"/> NORMATIF
MAPEL : KOMPUTER AKUNTANSI		<input type="checkbox"/> ADAFTIF
JURUSAN : AK & KEUANGAN.LEMB		<input checked="" type="checkbox"/> PRODUKTIF

JOB SHEET

KOMPUTER AKUNTANSI

UNTUK PEMBELAJARAN AKUNTANSI & KEUANGAN LEMBAGA

Nama Siswa : _____
 Nis : _____
 Kelas : _____

Bidang Keahlian : **Bisnis Dan Manajemen**
Kompetensi Keahlian : **Akuntansi & Keuangan Lembaga**
Mata Pelajaran : **Komputer Akuntansi**

SMK NEGERI 1 KOTA BEKASI
 PROPINSI JAWA BARAT
 TAHUN 2020/2021

JOBSHEET PEKERJAAN KOMPUTER AKUNTANSI

SMK : NEGERI 1 KOTA BEKASI	MENGINPUT DATA BISNIS DAN IDENTITAS PERUSAHAAN	<input type="checkbox"/> MATA DIKLAT: KOMP.AK
MAPEL : KOMPUTER AKUNTANSI		<input type="checkbox"/> SEMESTER : 3/III
KELAS : 11AK __		<input checked="" type="checkbox"/> NO.JOB/TGL : __/__/__

I. TUJUAN KHUSUS

- a. Siswa Mampu Membuat daftar akun baru
- b. Siswa Mampu Menghapus akun
- c. Siswa Mampu Mengedit akun
- d. Siswa Mampu Mengimport akun
- e. Siswa Mampu Mengeksport akun
- f. Siswa Mampu menghubungkan (*linked*) akun
- g. Siswa Mampu mencatat saldo awal akun buku besar pada perusahaan jasa

II. PENGANTAR MATERI

1. PENGERTIAN KODE AKUN

Kode Akun merupakan tanda atau simbol yang diberikan kepada setiap akun. Baik kelas, kelompok maupun jenis akun

2. MANFAAT KODE AKUN

- a. Memudahkan dalam pengelompokan akun
- b. Membantu proses pencatatan
- c. Mudah dalam mengingat dan mempercepat pencatatan
- d. Mewakili akun yang bersangkutan
- e. Memudahkan untuk membedakan akun yang satu dengan akun yang lain.

3. SISTEM PEMBERIAN KODE AKUN

Membuat penomoran akun ada 4 sistem, yaitu :

- a. Sistem Numerik (angka)
- b. Sistem Desimal (gabungan angka dan titik)
- c. Sistem Mnemonic (gabungan huruf dan angka)
- d. Sistem Kombinasi

Letak Account/Akun pada Myob dan Pembagiannya:

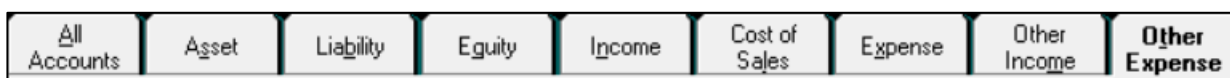

Berikut beberapa contoh Nomor Akun dan Nama Akun [*No akun dapat berubah dan disesuaikan sesuai keperluan*]

Kode	Account Name	Artinya
	Assets	Aktiva
	Current Assets	Aktiva Lancar
1-1100	Cash in Bank	Kas di Bank
1-1200	Petty Cash	Kas Kecil
1-1300	Account Receivable	Piutang Dagang
1-1400	Allowance for Dubtful Debt	Penyisihan Kerugian Piutang
1-1500	Merchandise Inventory	Persediaan Barang Dagang
1-1600	Store Supplies	Perlengkapan Toko
1-1700	Prepaid Insurance	Asuransi dibayar dimuka
1-1800	Prepaid Rent	Sewa dibayar dimuka
1-1900	Prepaid Tax	Uang Muka PPh Pasal 25
1-1911	Prepaid Advertising	Iklan dibayar dimuka
1-1912	Prepaid Expense	Biaya diayar dimuka
1-1913	PPN Income	PPN Masukan
1-1914	Prepaid PPN	PPN Dibayar dimuka / Piutang PPN
1-1915	Furnitur and fixture	Perabot dan Inventaris
1-1916	linterest Receivable	Piutang Bunga
1-1917	Notes Receivable	Piutang wesel
1-1918	Marketable securities	Surat-Surat Berharga
1-1919	Supplies	Perlengkapan
1-1920	Office Supplies	Perlengkapan Kantor
	Non Current Assets	Aktiva Tidak Lancar
1-2100	Long Term Investment	Investasi Jangka Panjang
1-2110	Investment in Bond	Investasi dalam Obligasi
1-2120	Investment in Common Stock	Investasi dalam Saham
1-2130	Temporary Investment	Investasi Jangka Pendek
	Fixed Assets	Aktiva Tetap
1-2200	Equipment at Cost	Peralatan
1-2300	Equipment Accum Dep / Accumulated Depreciation Of Equipment	Akumulasi Penyusutan Peralatan
1-2400	Store Equipment	Peralatan Toko
1-2500	Store Equipment Accum Dep / Accumulated Depreciation Of Store Equipment	Akumulasi Penyusutan Peralatan Toko
1-2600	Office Equipment	Peralatan Kantor
1-2700	Office Equipment Accum Dep / Accumulated Depreciation Of Office Equipment	Akumulasi Penyusutan Peralatan Kantor
1-2800	Building	Gedung
1-2810	Building Accum Dep / Accumulated Depreciation Of Building	Akumulasi Penyusutan Gedung
1-2820	Land	Tanah
1-2830	Land Accum Dep / Accumulated Depreciation Of Land	Akumulasi Penyusutan Tanah
1-2900	Machine	Mesin
1-2910	Machine Accum Dep / Accumulated Depreciation Of Machine	Akumulasi Penyusutan Mesin
1-2920	Motor Vehicle	Kendaraan
1-2930	Motor vehicle Accum Dep / Accumulated Depreciation Of Motor Vehicle	Akumulasi Penyusutan Kendaraan
	Intangible Fixed Assets	Aktiva Tak Berwujud
1-3100	Goodwill	Nama Baik
1-3200	Franchise	Hak Istimewa
1-3400	Leasing	Hak Sewa

	Liabilities	Kewajiban (Utang)
	<u>Current Liabilities</u>	<u>Utang Lancar</u>
2-1100	Account Payable	Utang Dagang
2-1200	Expense Payable	Utang Biaya
2-1300	Income Tax Payable	Utang Pajak Penghasilan (PPH)
2-1400	PPN Payable	Utang PPN
2-1500	PPN Outcome (Vat Out)	PPN Keluaran
2-1600	Dividend Payable	Utang Dividend
2-1700	Bank Payable / Loan From Bank	Utang Bank
2-1800	Interest Payable	Utang Bunga
2-1900	Notes Payable	Utang Wesel
2-1910	Salaries Payable	Utang Gaji
2-1920	Tax Payable	Utang Pajak
2-1930	Accrued Expense	Utang Biaya
2-1940	Unearned Rent	Sewa diterima dimuka
2-950	Unearned Revenue	Pendapatan diterima dimuka
	<u>Long Term Liabilities</u>	<u>Utang Jangka Panjang</u>
2-2100	Bank BCA Loan	Utang Jangka Panjang
2-2200	Bond Payable	Utang Obligasi
2-2300	Mortgage Payable	Utang Hipotek

	Equity	Modal
3-1100	Paid Up Capital	Setoran Modal
3-1200	Capital Stock	Modal Saham
3-1300	Devidend	Pengambilan Saham
3-1400	Prive	Pengambilan Pribadi
3-1500	Income Summary	Ikhtisar Laba Rugi
3-1600	Common Stock	Saham
3-1700	Preferred Stock	Saham Preferen/Istimewa
3-1800	Retained Earning	Laba di Tahan

	Revenue/Income	Pendapatan
4-1100	Sales	Penjualan
4-1200	Sale Return	Retur Penjualan
4-1300	Sales Return and Allowances	Pengambilan Penjualan dan Pengurangan Harga
4-1400	Sales Discount	Potongan Penjualan
4-1500	Commosion Income	Pendapatan dari Komisi
4-1600	Consignment Income	Pendapatan dari Konsinyasi
4-1700	Fare Income	Pendapatan dari Angkutan
4-1800	Fees Earned	Honor
4-1900	Income From Joint Venture	Pendapatan dari Usaha Patungan
4-1910	Interest Income	Pendapatan Bunga
4-1920	Other Income	Pendapatan Lain-Lain
4-1930	Recovery Income	Pendapatan diterima Kembali
4-1940	Rent Income	Pendapatan Bunga
4-1950	Purchase	Pembelian
4-1960	Purchase Return	Retur Pembelian
4-1970	Purchase Discount	Potongan Pembelian

	Cost Of Good Sold	Harga Pokok Penjualan
5-1100	Cost Of Good Sold	Harga Pokok Penjualan
5 -1200	Freight Paid / Freight In	Beban Angkut Pembelian

	Operating Expenses	Beban Operasional
6-2100	Advertising Expense	Beban Iklan
6-2200	Telephone and Electricity Expense	Beban Telepon dan Listrik
6-2400	Store Supplies Expense	Beban Perlengkapan Toko
6-2500	Bad Debt Expense	Beban Kerugian Piutang
6-2600	Depreciation Expense	Beban Penyusutan Harta
6-2700	Insurance Expense	Beban Asuransi
6-2800	Rent Expense	Beban Sewa
6-2800	Wages and Salaries Expense	Beban Upah dan Gaji
6-2810	Other Operating Expense	Beban Operasi Lin-Lain
6-2820	Office Salaries Expense	Beban Gaji Kantor
6-2830	Store Salaries Expense	Beban Gaji Toko
6-2840	Salesmen Saleries Expense	Beban Gaji Bagian Penjualan
6-2850	Supplies Expense	Beban Perlengkapan
6-2860	Office Supplies Expense	Beban Perlengkapan Kantor
6-2870	Administrative Expense	Beban Administrasi
6-2880	Miscelaneous Expense	Beban Rupa-Rupa
6-2890	Motor Vehicle Expense	Beban Kendaraan
6-2900	Utilities Expense	Beban Prasarana
2-2910	Depreciation Expense Of Building	Beban Penyusutan Gedung
6-2920	Depreciation Expense Of Equipment	Beban Penyusuta Peralatan
6-2930	Depreciation Expense Of Furniture and Fixture	Beban Penyusutan Perabot/Inventaris
6-2940	Depreciation Expense Of Machine	Beban Penyusutan Mesin
6-2950	Depreciation Expense Of Motor Vehicle	Beban Penyusutan Kendaraan
6-2960	Depreciation Expense Of Office Equipment	Beban Penyusutan Peralatan Kantor
6-2970	Depreciation Expense Of Store Equipment	Beban Penyusutan Peralatan Toko
6-2980	Freight Out	Beban Angkut Penjualan

	Other Revenues and Gains	Pendapatan dan Keuntungan Lainnya
8-3100	Interest Revenue	Pendapatan Bunga

	Other Expenses and Losses	Beban dan Kerugian Lainnya
9-3200	Interest Expense	Beban Bunga
9-3300	Bank Service Charge	Beban Adminstrasi Bank
9-3910	Income Tax Expense	Beban Pajak Penghasilan (PPh)

LINGKED ACCOUNT

1. MAKSUDNYA : merupakan akun-akun yang saling terhubung, antara akun yang satu dengan akun yang lain.

2. FUNGSINYA:

A. untuk membuat otomatisasi dalam pencatatan, artinya satu akun mengalami perubahan, maka akun yang terkait langsung dengan akun tersebut juga akan mengalami perubahan

B. membantu membuat jurnal otomatis untuk setiap transaksi yang terjadi dalam perusahaan.

3. JUMLAH LINKED ACCOUNT : MYOB Accounting Ver 19.6 Plus ini menyediakan 4 kelompok linked account, yaitu:

A.accounts and banking account,

B.sales accounts,

C.purchase accounts dan

D.payroll accounts.

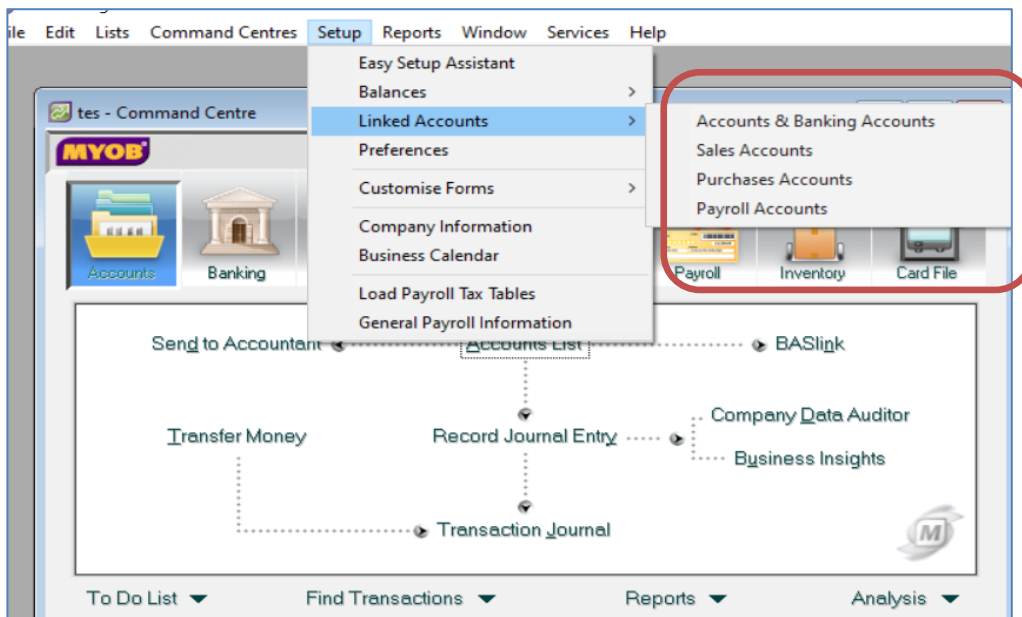

KETERANGAN :

A.accounts and banking account,

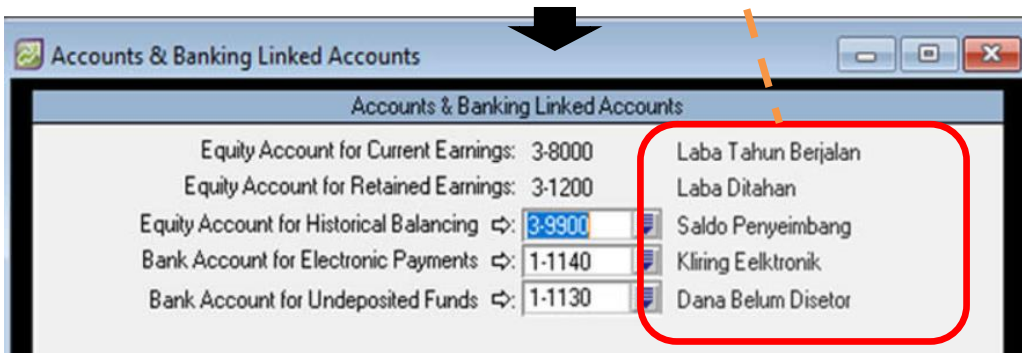
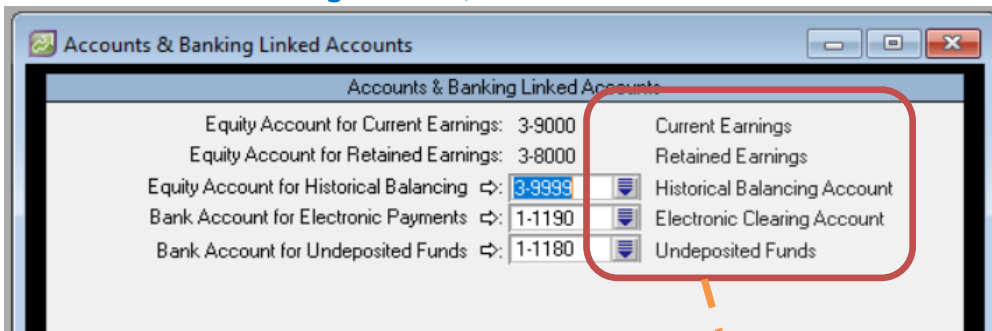

Terdapat lima informasi yang harus diperhatikan:

1. **Equity Account for Current Earning.** Akun ini untuk menampung laba tahun berjalan. Jika dalam tampilan tidak sesuai berarti entry akun yang anda buat belum tepat.
2. **Equity Account for Retained Earning.** Akun ini menampung saldo laba ditahan (dalam PT). dalam perusahaan perorangan akan muncul sebagai Modal Pemilik, misal Modal Budiman.
3. **Equity Account for Historical Balancing.** Merupakan Akun untuk menampung selisih pemasukan saldo awal. Pilihlah akun saldo penyeimbang dari akun yang telah dirancang.
4. **Bank Account for Elektronik Payment.** Akun untuk mencatat kliring secara elektronik. Pilihlah akun kliring elektronik.
5. **Bank Account for Undeposited Funds.** Akun sementara untuk menampung penerimaan pembayaran dari pelangganyang belum cair di rekening bank/kas perusahaan

B. .sales accounts,

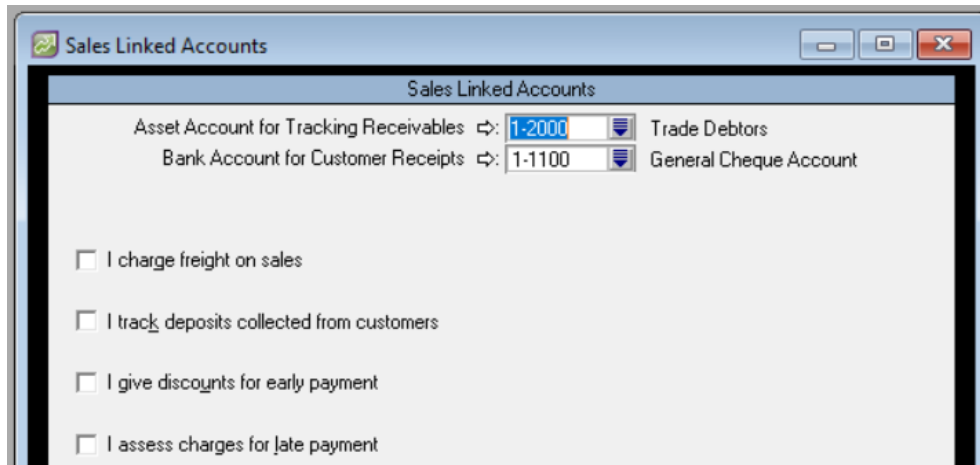

- Asset Account for Tracking Receivables: 1-2000 Trade Debtors
- Bank Account for Customer Receipts: 1-1100 General Cheque Account
- I charge freight on sales
- I track deposits collected from customers
- I give discounts for early payment
- I assess charges for late payment

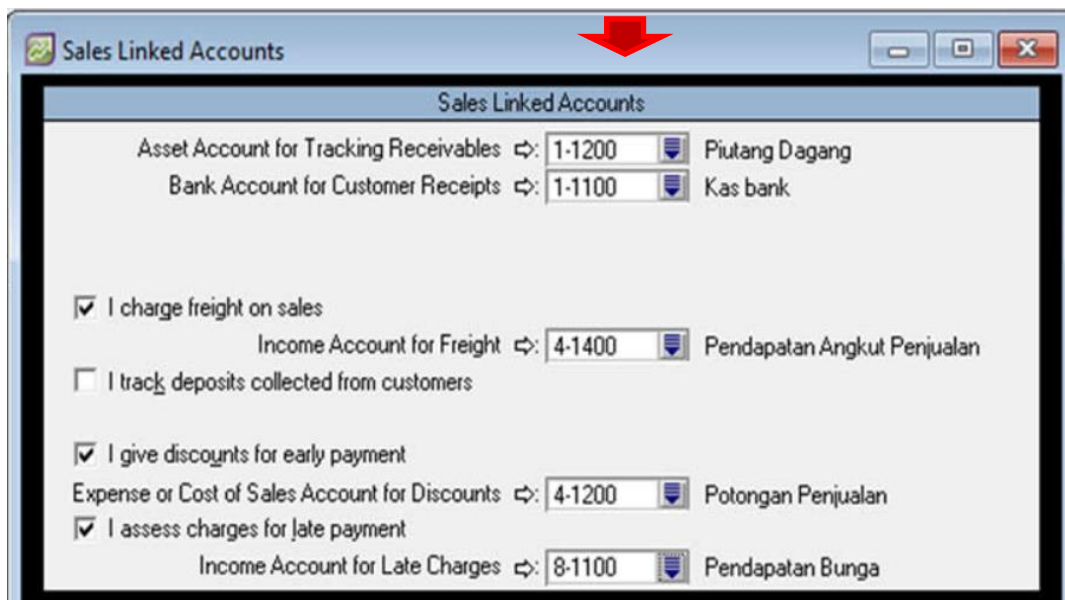

- Asset Account for Tracking Receivables: 1-1200 Piutang Dagang
- Bank Account for Customer Receipts: 1-1100 Kas bank
- I charge freight on sales
Income Account for Freight: 4-1400 Pendapatan Angkut Penjualan
- I track deposits collected from customers
- I give discounts for early payment
Expense or Cost of Sales Account for Discounts: 4-1200 Potongan Penjualan
- I assess charges for late payment
Income Account for Late Charges: 8-1100 Pendapatan Bunga

Dari setting sales account tersebut diperoleh informasi seperti berikut ini (sesuaikan akun-akun tersebut dengan akun perusahaan, sebagai contoh dapat dilihat seperti berikut ini):

1. **Asset Account for Tracking Receivables** (akun aset untuk menampung piutang dagang) :---→ ***Piutang Usaha.***
2. **Bank Account for Customer Receipts** (akun bank untuk menampung penerimaan dari pelanggan) : --→ ***Kas di Bank***
3. **I charge freight on sales** (beban angkut penjualan) : --→ ***Pendapatan Transport Penjualan.***
4. **I track deposits collected from customer** (menerima uang muka dari pelanggan) : --→ ***Uang Muka Pesanan (diisji jika ada)***
5. **I give discounts for early payment** (memberikan potongan penjualan bagi pelanggan) : 4-1400 Potongan Penjualan.
6. **I asses changes for late payment** (menerima denda keterlambatan bayar dari pelanggan) : --→ ***Pungutan Denda Keterlambatan.***

C. .Purchase accounts

Purchases Linked Accounts

Liability Account for Tracking Payables ⇄: 2-2000 Trade Creditors
Bank Account for Paying Bills ⇄: 1-1100 General Cheque Account

I can receive items without a Supplier bill

I pay freight on purchases

I track deposits paid to suppliers

I take discounts for early payment

I pay charges for late payment

Purchases Linked Accounts

Liability Account for Tracking Payables ⇄: 2-1100 Utang Dagang
Bank Account for Paying Bills ⇄: 1-1100 Kas bank

I can receive items without a Supplier bill

I pay freight on purchases
Expense or Cost of Sales Account for Freight ⇄: 5-1300 Beban Angkut Pembelian

I track deposits paid to suppliers

I take discounts for early payment
Expense (or Contra) Account for Discounts ⇄: 5-1200 Potongan Pembelian

I pay charges for late payment
Expense Account for Late Charges ⇄: 9-1100 Beban Bunga

Terdapat 7 informasi pokok yang harus diisi. Sesuaikan akun-akun tersebut dengan akun yang ada di perusahaan. Perhatikan contoh berikut ini:

1. Liability Account for Tracking Payable (akun utang untuk mencatat Utang dagang) ; → **Utang Dagang**
2. Bank Account for Paying Bills (akun bank untuk membayar tagihan) ; ->: **Kas Bank**
3. I cant receive items without a supplier bill (dapat menerima barang tanpa surat dari pemasok) : **kosongkan saja**
4. I Pay freight on purchase (membayar biaya angkut pembelian) : --> **Beban Angkut Pembelian**
5. I track deposit paid to suplier (membayar uang muka pada pemasok) : **kosongkan saja**
6. I take discount for early payment (mengambil diskon ato potongan pembelian) :-->: **Potongan Pembelian.**
7. I pay charges for late payment (membayar denda karena terlambat bayar) --> : **Beban bunga/denda**

D. .Payroll accounts

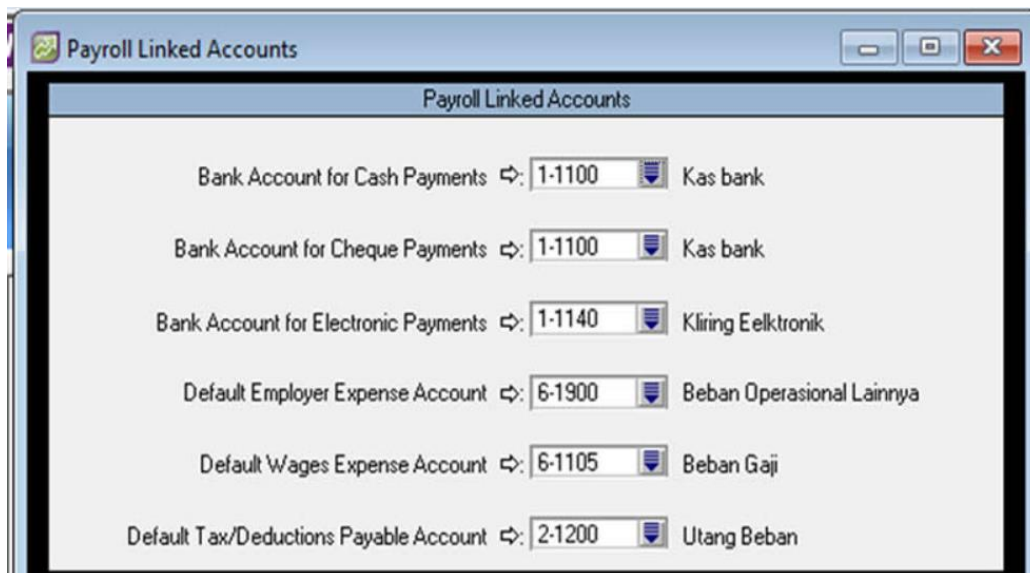
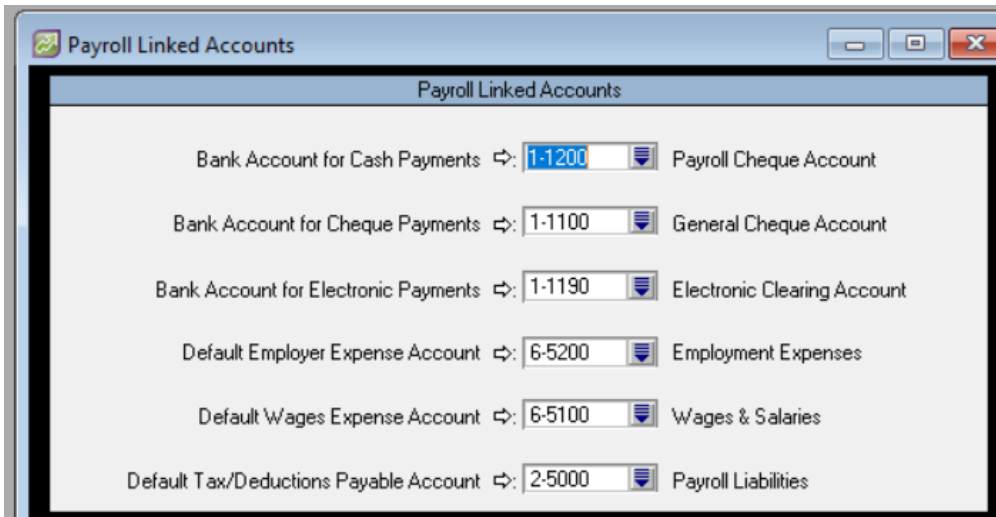

Terdapat 6 informasi yang dapat diisi:

1. *Bank Account for cash payment* (akun bank untuk pembayaran kas)
2. *Bank account for cheque payment* (akun bank untuk pembayaran check)
3. *Bank account for eletronik payment* (akun bank untuk pembayaran elektronik)
4. *Default employer expense account* (default akun untuk beban gaji)
5. *Default wages expense account* (default akun untuk beban upah)
6. *Default tax/deduction payable account* (akun default untuk utang pajak)

CATATAN : Untuk Penomoran Masing-masing Akun Tergantung Kondisional

Dalam aktivitas pembelajaran ini Saudara diminta memahami kasus-kasus yang diberikan, kemudian membaca bahan rujukan atau literatur yang relevan dan mengamati video yang terkait

III. ALAT DAN BAHAN

~ Komputer/Laptop

~ Software Myob

~ Software Winrar/Zip

~ Modul/Buku/Video Myob

IV. LANGKAH KERJA

- a. Mempersiapkan alat dan bahan sesuai dengan kebutuhan
- b. Menyediakan peralatan sesuai kebutuhan

V. KESELAMATAN KERJA

- a. Menggunakan alat sesuai fungsinya
- b. Mengikuti langkah (S.O.P) sesuai dengan ketentuan
- c. Meletakkan alat /bahan sesuai dengan tempatnya

VI. GAMBAR KERJA

DATA PERUSAHAAN

Nama Perusahaan : LPK GRIYA ILMU
Alamat : Jl. Danau Mahalona No 25 Bintaro Tangerang
Nomor Telepon : 021 569 63 765 Nomor Fax : 021 569 63 766
Pemilik & Manager : Drs. MF Yusuf, Ak. MM.
Bidang Usaha : Lembaga Kursus
NPWP : 01.456.769.0.321.452.9

LPK GRIYA ILMU terdaftar di Kantor Pelayanan Pajak Tangerang.

Dibawah ini adalah Bagan Akun (Charts Of Account) yang digunakan perusahaan.

Nomor Akun	Nama Akun
1.0000	Aktiva
11000	Aktiva Lancar
11100	Kas dan Bank
11101	Kas ditangan
11102	Bank Mandiri
11200	Piutang Usaha
11300	Pajak Dibayar Dimuka
11400	Biaya Dibayar Dimuka
11500	Persediaan Modul
12000	Aktiva Tetap
12100	Komputer
12101	Akum Penyusutan Komputer
12200	Peralatan Pendidikan
12201	Akum Penyusutan Peralatan Pendidikan
20000	Kewajiban
21000	Kewajiban Lancar
21100	Hutang Usaha
21200	Hutang Pajak
21300	Hutang Biaya
22000	Hutang Jangka Panjang
22100	Hutang Bank Mandiri
30000	Ekuitas
30100	Modal MF Yusuf
30200	Saldo Laba Periode Lalu
30300	Saldo Laba Periode Ini
34000	Saldo Penyeimbang
40000	Pendapatan Usaha
40100	Pendapatan Kursus
40200	Penjualan Modul
50000	Beban Usaha
50100	Beban Honor Instruktur
50200	Beban Penggandaan Modul
50300	Beban Sertifikat & Piagam
61000	Beban Pemasaran
61100	Beban Brosur & Spanduk
61200	Beban Iklan Media Masa
61300	Beban Sewa Ruangan
62000	Beban Administrasi & Umum
62100	Beban Gaji Karyawan
62200	Beban Telepon, Listrik & Air
62300	Beban Perlengkapan Pendidikan
80000	Pendapatan Lain-Lain
80100	Pendapatan Jasa Giro
90000	Beban Lain-Lain
90100	Beban Depresiasi
90200	Beban Bunga

1. Pilih Accounts----kemudian klik Accounts List

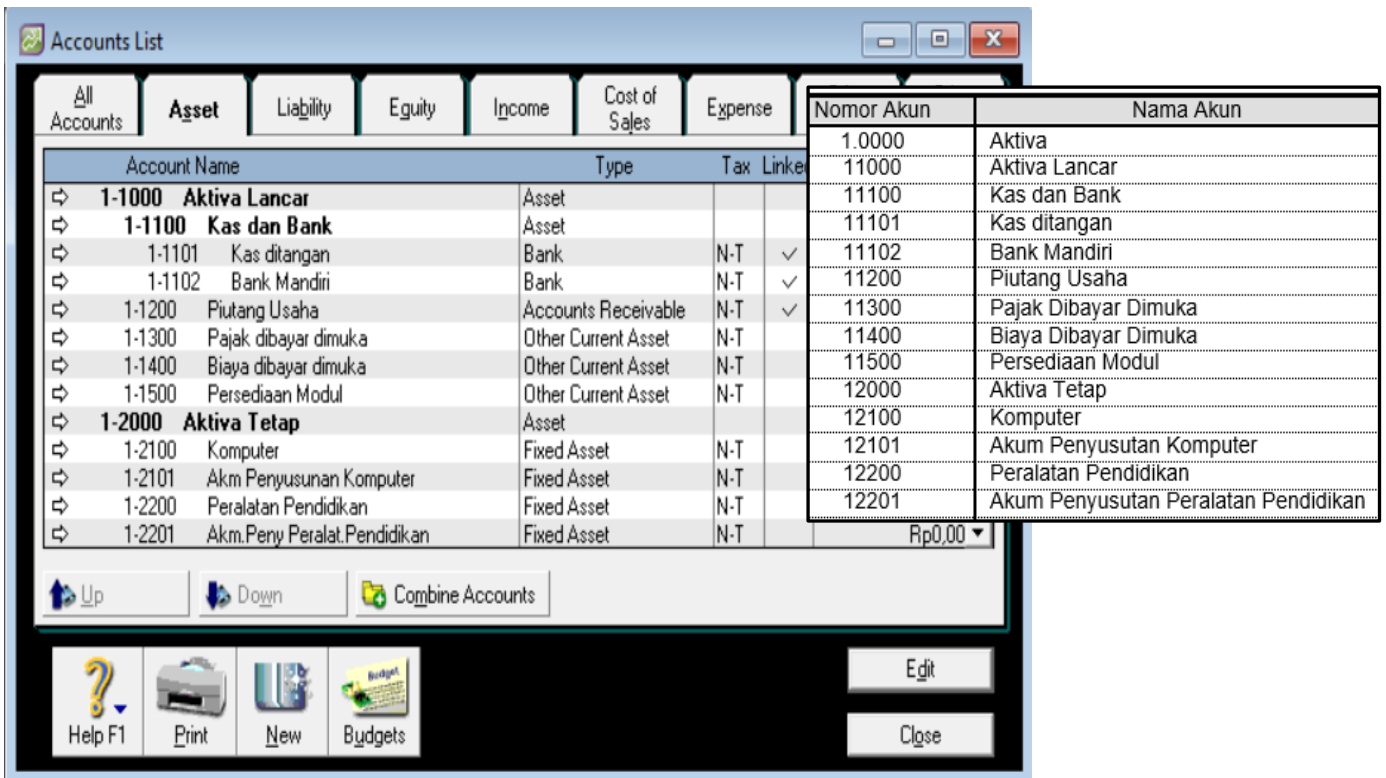
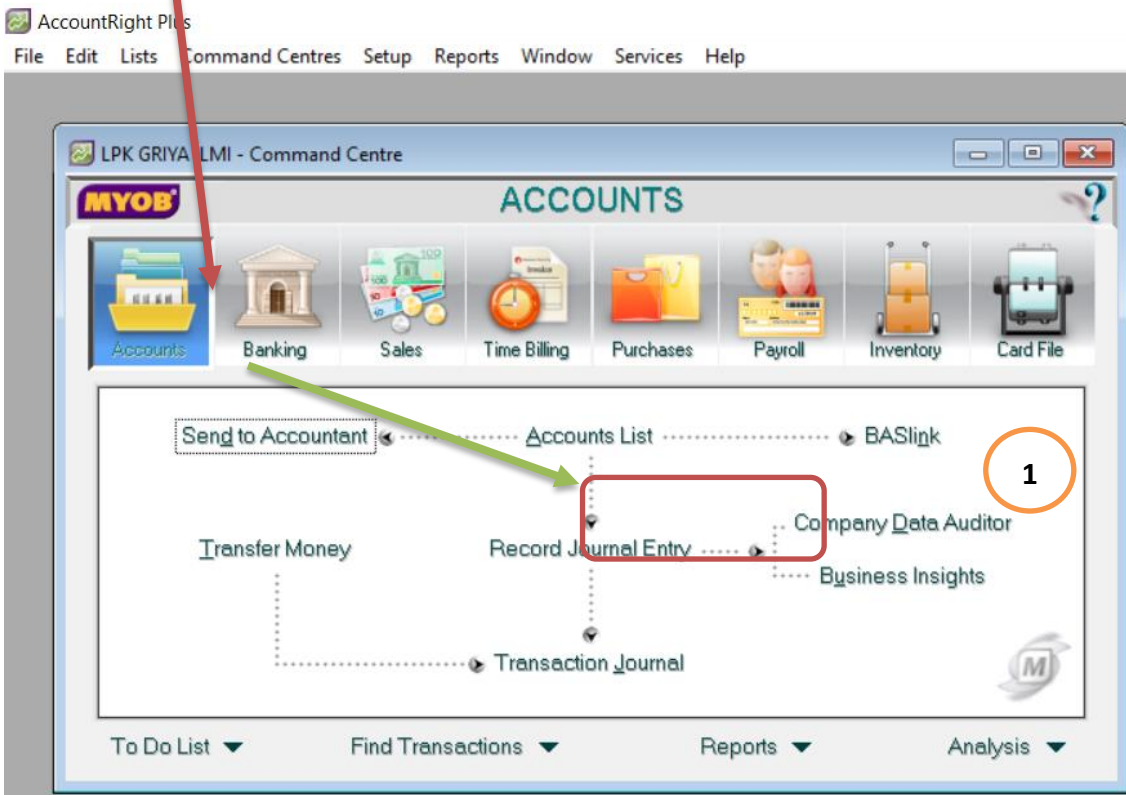

All Accounts	Asset	Liability	Equity	Income	Cost of Sales	Expense
Account Name		Type	Tax	Linked		
2-0000 Liabilities		Liability				
2-1000 Kewajiban Lancar		Liability				
2-1100	Hutang Usaha	Accounts Payable	N-T	✓		
2-1200	Hutang Pajak	Other Liability	N-T			
2-1300	Hutang Biaya	Other Liability	N-T			
2-2000 Hutang Jangka Panjang		Liability				
2-2100	Hutang Bank Mandiri	Other Liability	N-T			

20000	Kewajiban
21000	Kewajiban Lancar
21100	Hutang Usaha
21200	Hutang Pajak
21300	Hutang Biaya
22000	Hutang Jangka Panjang
22100	Hutang Bank Mandiri

All Accounts	Asset	Liability	Equity	Income	Cost of Sales	Expense
Account Name		Type	Tax	Linked		
3-0000 Equity		Equity				
3-0100	Modal M Yusuf	Equity	N-T			
3-0200	Saldo Laba Periode Lalu	Equity	N-T	✓		
3-0300	Saldo Laba Periode ini	Equity	N-T	✓		
3-4000	Saldo Penyeimbang	Equity	N-T	✓		

30000	Ekuitas
30100	Modal MF Yusuf
30200	Saldo Laba Periode Lalu
30300	Saldo Laba Periode Ini
34000	Saldo Penyeimbang

All Accounts	Asset	Liability	Equity	Income	Cost of Sales	Expense
Account Name		Type	Tax	Linked		
4-0000 Income		Income				
4-0100	Pendapatan Kursus	Income	N-T			
4-0200	Pendapatan Modul	Income	N-T			

40000	Pendapatan Usaha
40100	Pendapatan Kursus
40200	Penjualan Modul

All Accounts	Asset	Liability	Equity	Income	Cost of Sales	Expense
Account Name		Type	Tax	Linked		
5-0000 Cost Of Sales		Cost of Sales				
5-0100	Beban Honor Instruktur	Cost of Sales	N-T			
5-0200	Beban Penggandaan Modul	Cost of Sales	N-T			
5-0300	Beban Sertifikat dan Piagam	Cost of Sales	N-T			

50000	Beban Usaha
50100	Beban Honor Instruktur
50200	Beban Penggandaan Modul
50300	Beban Sertifikat & Piagam

All Accounts	Asset	Liability	Equity	Income	Cost of Sales	Expense
Account Name		Type	Tax	Linked		
6-0000 Expenses		Expense				
6-1000	Beban Pemasaran	Expense	N-T			
6-1100	Beban Brosur dan Spanduk	Expense	N-T			
6-1200	Beban Iklan Media Masa	Expense	N-T			
6-1300	Beban Sewa Ruangan	Expense	N-T			
6-2000	Beban Administrasi Umum	Expense	N-T			
6-2100	Beban Gaji Karyawan	Expense	N-T			
6-2200	Beban L.A.T	Expense	N-T			
6-2300	Beban Perlengkapan Pendidikan	Expense	N-T			

61000	Beban Pemasaran
61100	Beban Brosur & Spanduk
61200	Beban Iklan Media Masa
61300	Beban Sewa Ruangan
62000	Beban Administrasi & Umum
62100	Beban Gaji Karyawan
62200	Beban Telepon, Listrik & Air
62300	Beban Perlengkapan Pendidikan

All Accounts	Asset	Liability	Equity	Income	Cost of Sales	Expense	Other Income
Account Name		Type	Tax	Linked	Balan		
8-0000 Other Income		Other Income					
8-0100	Pendapatan Jasa Giro	Other Income	N-T				

80000	Pendapatan Lain-Lain
80100	Pendapatan Jasa Giro

All Accounts	Asset	Liability	Equity	Income	Cost of Sales	Expense	Other Income	Other Expense
Account Name		Type	Tax	Linked	Balance			
9-0000	Other Expenses	Other Expense			Rp0,00			
9-0100	Beban Depresiasi	Other Expense	N-T		Rp0,00			
9-0200	Beban Bunga	Other Expense	N-T		Rp0,00			

90000	Beban Lain-Lain
90100	Beban Depresiasi
90200	Beban Bunga

2. Menghapus Akun

3. Mengedit Akun

Account Name	Type	Tax	Linked	Balance
1-0000 Assets	Asset			Rp0,00
1-1000 Aktiva Lancar	Asset			Rp0,00
1-100 Kas dan Bank	Asset			Rp0,00
1-1101 Kas ditangan	Bank	N-T	✓	Rp0,00

 The row for '1-1101 Kas ditangan' is highlighted with a red box. Below the list, the 'Edit' button is highlighted with an orange box. Other buttons like 'Up', 'Down', 'Combine Accounts', 'Help F1', 'Print', 'New', and 'Budgets' are also visible.

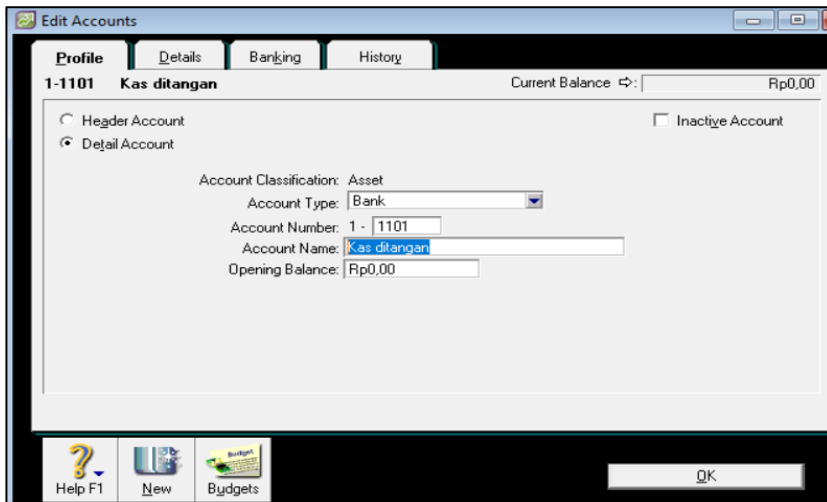

4. Mengimport Akun

Klik File-→Pilih Import Data-→Pilih Accounts-→Account Information

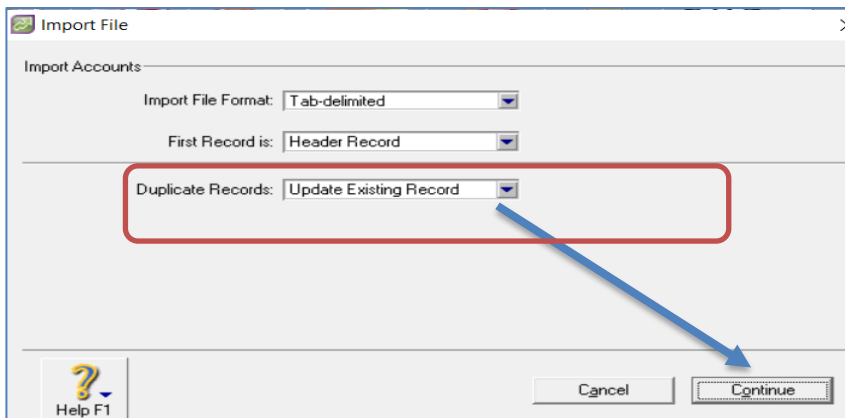
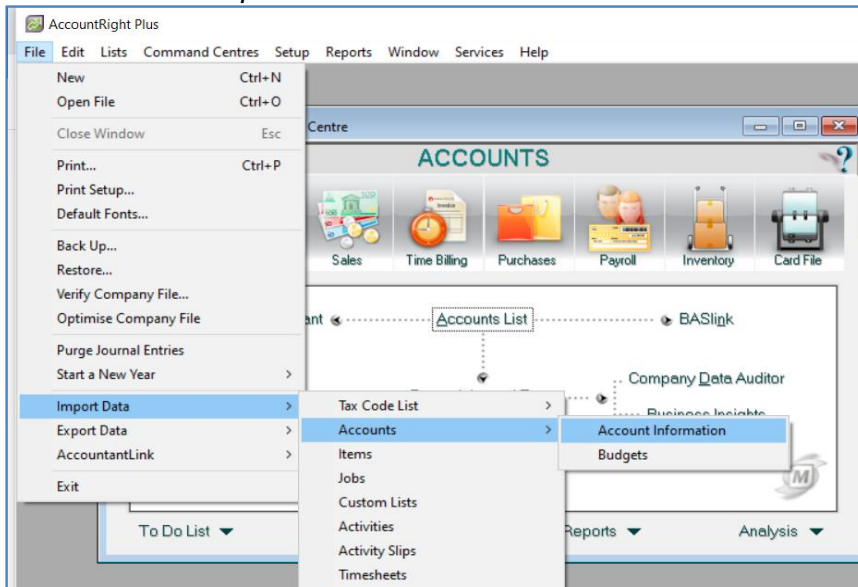

5. Mengeksport Akun

Klik File-→Pilih eksport Data-→Pilih Accounts-→Account Information

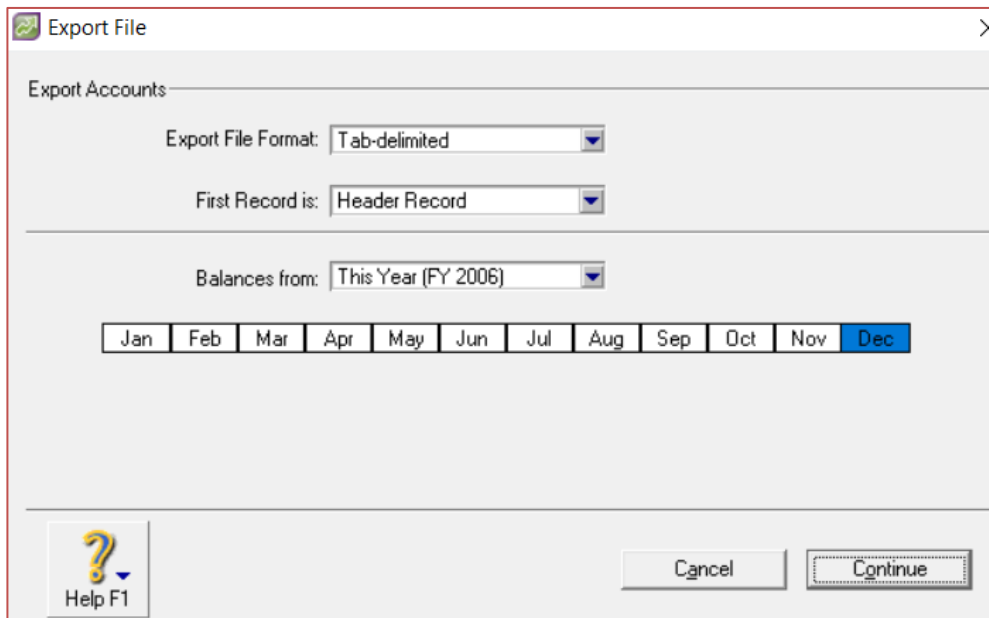
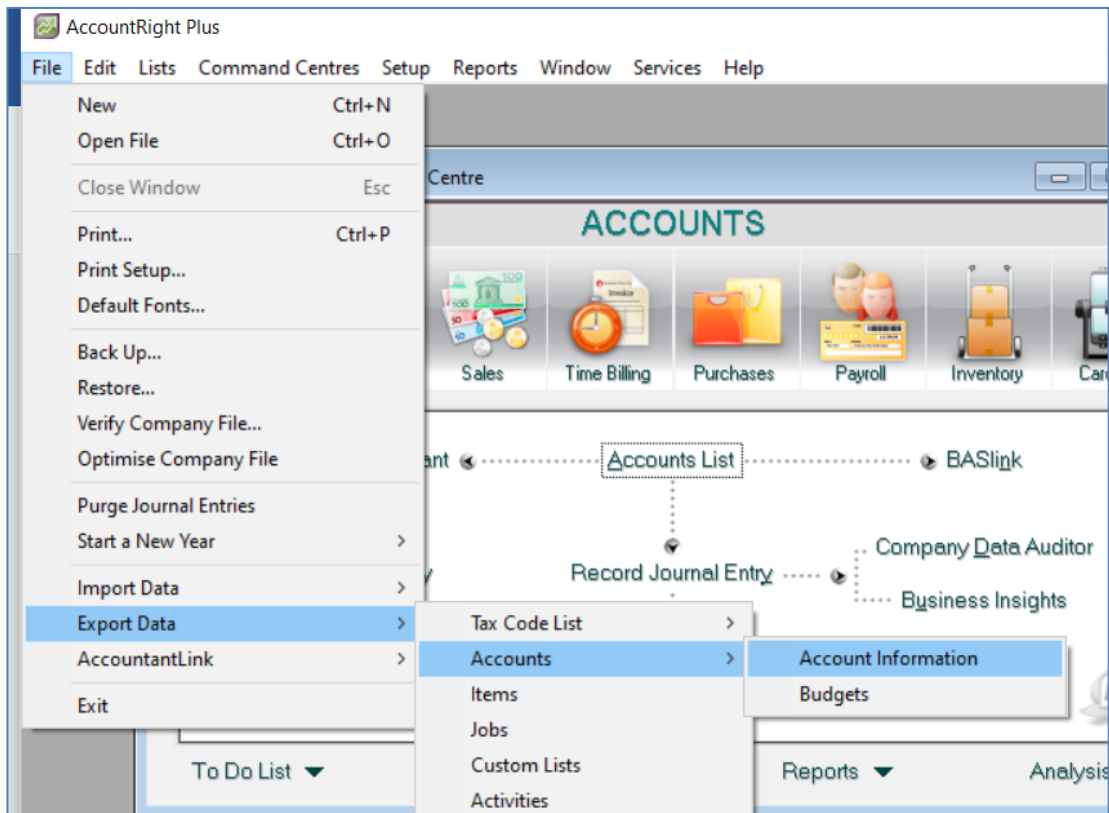

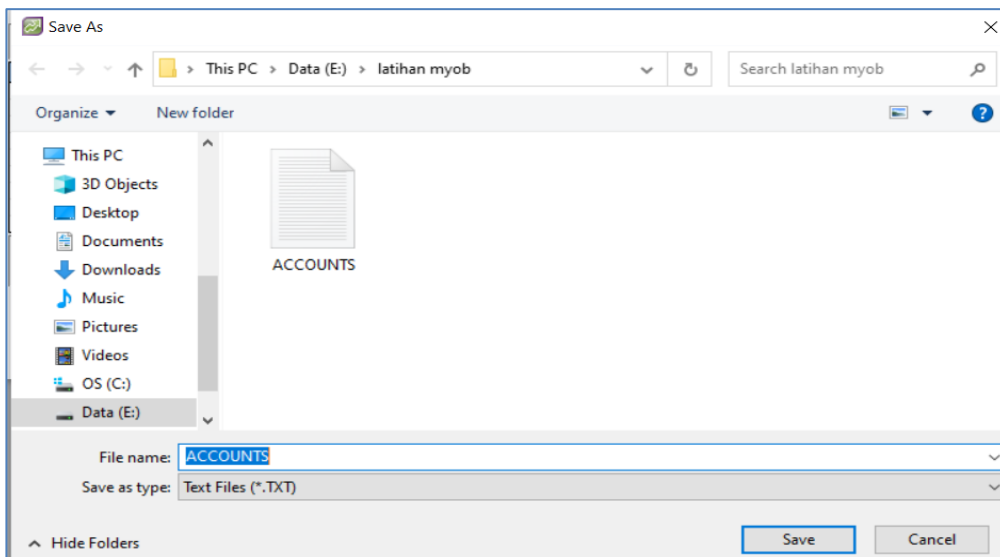
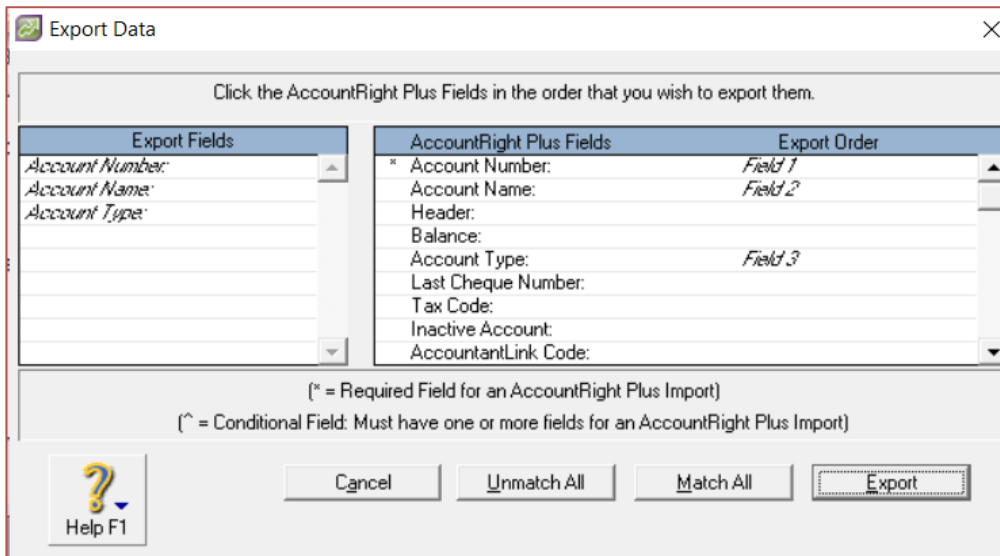

6. Linked Akun

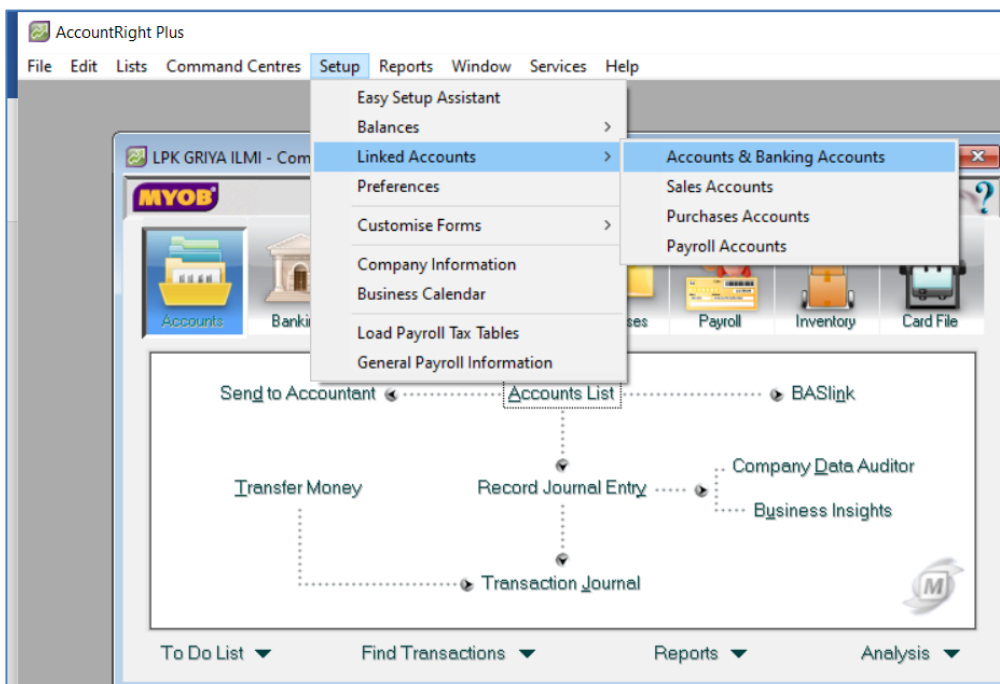

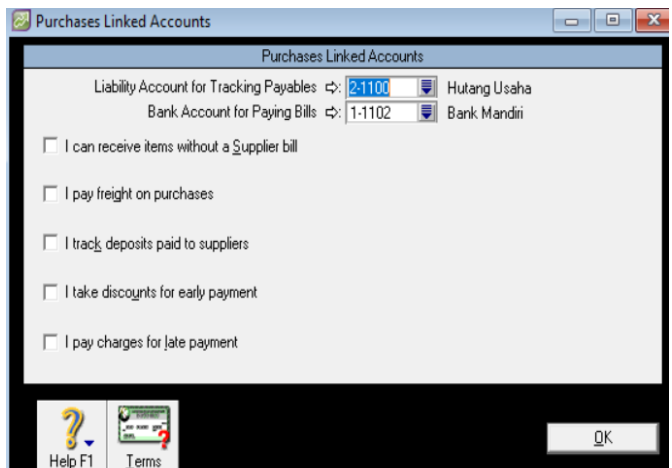
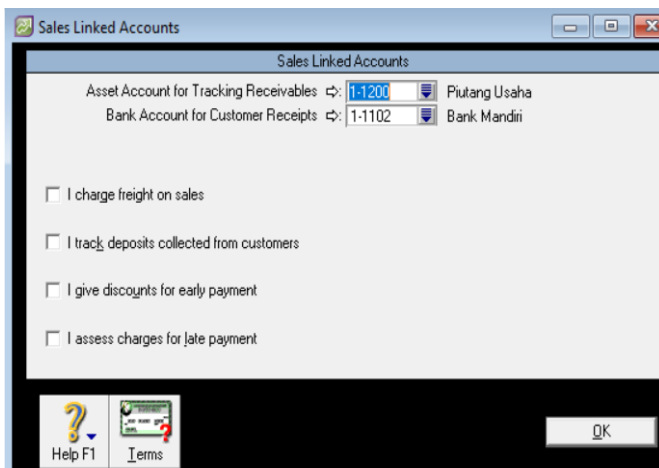
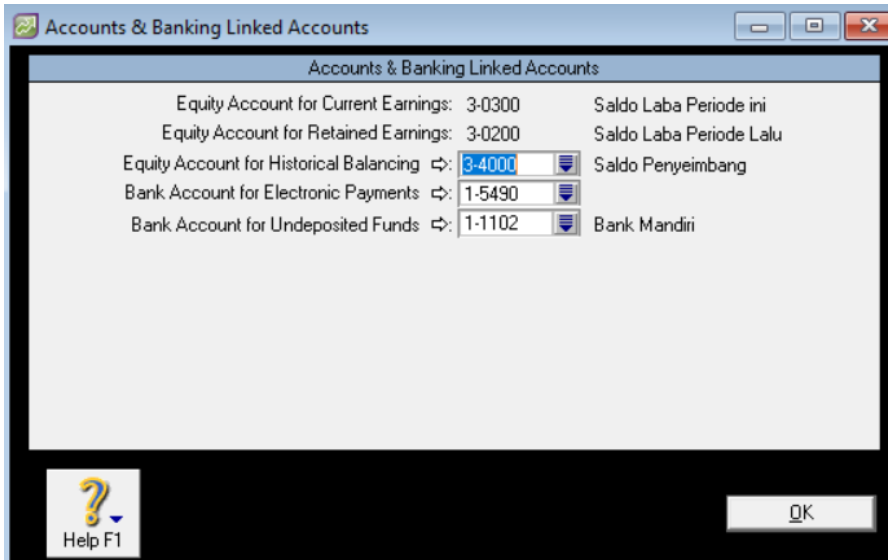

6.Saldo Awal

