

# JOBSHEET 4

**Bidang Keahlian** : Bisnis Dan Manajemen  
**Kompetensi Keahlian** : Akuntansi & Keuangan Lembaga  
**Mata Pelajaran** : Komputer Akuntansi



**SEKOLAH MENENGAH KEJURUAN**

<b>SMK</b> : NEGERI 1 KOTA BEKASI	<b>LEMBAR PEKERJAAN [ JOBSHEET ]</b>	<input type="checkbox"/> NORMATIF
<b>MAPEL</b> : KOMPUTER AKUNTANSI		<input type="checkbox"/> ADAFTIF
<b>JURUSAN</b> : AK & KEUANGAN.LEMB		<input checked="" type="checkbox"/> PRODUKTIF



# JOB SHEET

## KOMPUTER AKUNTANSI

UNTUK PEMBELAJARAN AKUNTANSI & KEUANGAN LEMBAGA

Nama Siswa : \_\_\_\_\_

Nis : \_\_\_\_\_

Kelas : \_\_\_\_\_

**Bidang Keahlian** : **Bisnis Dan Manajemen**

**Kompetensi Keahlian** : **Akuntansi & Keuangan Lembaga**

**Mata Pelajaran** : **Komputer Akuntansi**

**SMK NEGERI 1 KOTA BEKASI**

**PROPINSI JAWA BARAT**

**TAHUN 2020/2021**



# JOBSHEET PEKERJAAN KOMPUTER AKUNTANSI



<b>SMK</b> : NEGERI 1 KOTA BEKASI	<b>Melakukan <i>entry</i> saldo kartu piutang, hutang, item perlengkapan (supplies), pada perusahaan jasa.</b>	<input type="checkbox"/> MATA DIKLAT: KOMP.AK
<b>MAPEL</b> : KOMPUTER AKUNTANSI		<input type="checkbox"/> SEMESTER : 3/III
<b>KELAS</b> : 11AK __		<input checked="" type="checkbox"/> NO.JOB/TGL : __/__/__

## I. TUJUAN KHUSUS

- Siswa Mampu Menyiapkan bahan kartu piutang, hutang dan item
- Siswa Mampu Menginput saldo piutang
- Siswa Mampu Menginput saldo hutang
- Siswa Mampu Menginput saldo item persediaan dan item aktiva tetap

## II. PENGANTAR MATERI

### 1. Kartu piutang

berisi informasi tentang customer, termasuk identitas, histori, dan data lain. kartu piutang sebagai tempat mencatat mutasi piutang akibat transaksi penjualan atau pelunasan piutang.

Hal-hal yang perlu diperhatikan dalam menyiapkan kartu piutang:

- Satu kartu untuk satu customer.
- Penentuan termin pembayaran, denda keterlambatan, dan pajak.

Langkah pembuatan buku pembantu piutang:

1 Klik Command Centre Card File > Card List > New. Card Type: Customer Ketik nama customer dan tekan [enter]. Lengkapi data customer lainnya pada tab Profile.

2 Pada tab Selling Details lengkapi data Customer Term Information. Tax Code: PPN. Freight Tax Code: N-T. Klik OK

3 Ulangi langkah-langkah 1 dan 2 untuk pembuatan kartu customer berikutnya.

### 2. Kartu Utang Dagang

Kartu utang dagang berisi informasi tentang supplier, meliputi identitas, histori, dan juga data lainnya. Kartu utang ini berfungsi sebagai tempat mencatat mutasi utang sebagai akibat dari transaksi pembelian atau pembayaran utang.

Hal-hal yang perlu diperhatikan dalam menyiapkan kartu utang adalah:

- Satu kartu untuk satu supplier.
- Penentuan termin pembayaran, denda keterlambatan, dan pajak.

Langkah pembuatan buku pembantu utang:

1 Klik Command Centre Card File > Card List > New. Card Type: Supplier Ketik nama supplier dan tekan [enter]. Lengkapi data supplier lainnya pada tab Profile

2 Pada tab Buying Details lengkapi data Supplier Term Information. Tax Code: PPN. Freight Tax Code: N-T. Klik OK

3 Ulangi langkah-langkah 1 dan 2 untuk pembuatan kartu supplier berikutnya

### 3. Kartu Persediaan

Kartu Persediaan berfungsi sebagai tempat pencatatan saldo awal dan keluar masuknya setiap persediaan.

Hal-hal yang perlu diperhatikan dalam menyiapkan kartu item persediaan:

- Satu kartu untuk mencatat satu item persediaan .
- Tentukan linked-account dengan Cost of Sales, Tracking Sales dan Asset Account untuk item persediaan yang terkait.
- Tentukan kuantitas dan harga pokok per unit.

Langkah-langkah membuat buku pembantu persediaan:

- 1 Klik Command Centre Inventory > Item list > New. Pada tab Profile, ketik identitas item number & name. Set linked accounts: I Buy, I Sell, I Inven Klik tab Buying details
- 2 Klik Buying Details. Pada tab Buying Details lengkapi data pajak. Tax Code When Bought: pilih PPN
- 3 Klik Selling Details Pada tab Selling Details lengkapi data pajak. Tax Code When Sold: PPN. Klik option untuk Prices are Tax Inclusive.
- 4 Klik OK. Klik New untuk membuat kartu item berikutnya.
- 5 Ulangi langkah-langkah yang sama 1 s.d. 4 untuk pembuatan kartu item berikutnya

### III. ALAT DAN BAHAN

- ~ Komputer/Laptop
- ~ Software Myob
- ~ Software Winrar/Zip
- ~ Modul/Buku/Video Myob

### IV. LANGKAH KERJA

- a. Mempersiapkan alat dan bahan sesuai dengan kebutuhan
- b. Menyediakan peralatan sesuai kebutuhan

### V. KESELAMATAN KERJA

- a. Menggunakan alat sesuai fungsinya
- b. Mengikuti langkah (S.O.P) sesuai dengan ketentuan
- c. Meletakkan alat /bahan sesuai dengan tempatnya

### VI. GAMBAR KERJA

PROGRAM KURSUS YANG DISELENGGARAKAN:

Kode Kursus	Nama Kursus	Biaya Kursus
J01	Komputer Akuntansi	Rp. 650.000
J02	Pajak Terapan	Rp.1.400.000
J03	Ekspor Impor	Rp. 800.000
J04	M.Y.O.B versi 15.0	Rp. 400.000

PERSEDIAAN MODUL & SALDO AWAL PERSEDIAAN

Kode Modul	Nama Modul	Harga Jual	Kuantitas	Harga Beli	Nilai Stock
P01	Komp. Akuntansi	Rp.25.000	150 buah	Rp.10.000	Rp.1.500.000
P02	Pajak Terapan	Rp.50.000	100 buah	Rp.30.000	Rp.3.000.000
P03	Ekspor Impor	Rp.40.000	100 buah	Rp.20.000	Rp.2.000.000
P04	M.Y.O.B	Rp.25.000	100 buah	Rp.10.000	Rp.1.000.000

DATA PELANGGAN & SALDO AWAL PIUTANG USAHA

Kode Pelanggan	Nama Pelanggan	Saldo Piutang per 1 Jan
C01	Peserta Umum Kelas Pagi	Rp. 200.000
C02	Peserta Umum Kelas Malam	Rp. 1.500.000
C03	SMK Negeri 6	Rp. 6.000.000
C04	PT Liga Utama	Rp. 4.000.000
Jumlah		Rp. 11.700.000

DATA PEMASOK & SALDO AWAL HUTANG USAHA

Kode Pemasok	Nama Pemasok	Saldo Hutang per 1 Jan
S01	Taufik Offset	Rp. 3.500.000
S02	Central Komputer	Rp. 11.200.000
Jumlah		Rp. 14.700.000

# 1. Membuat Nama Customer

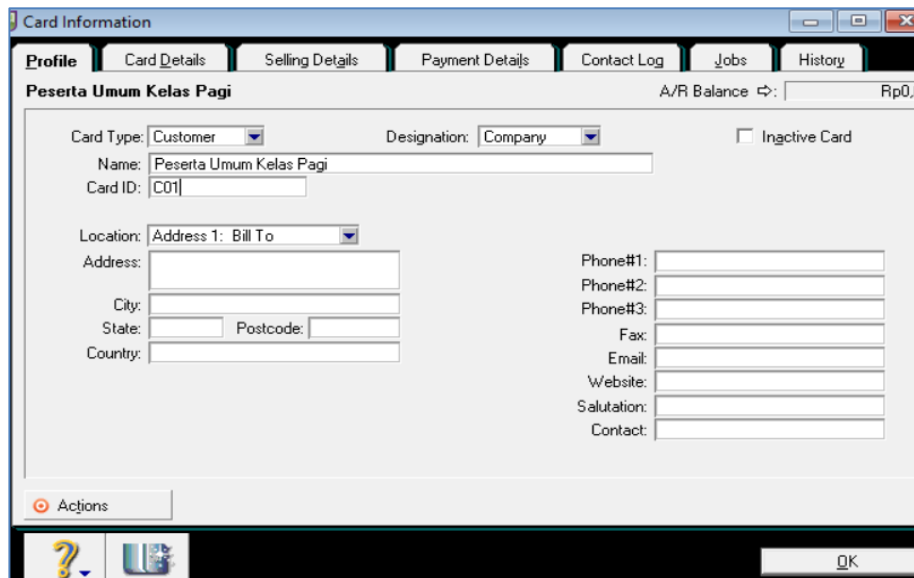
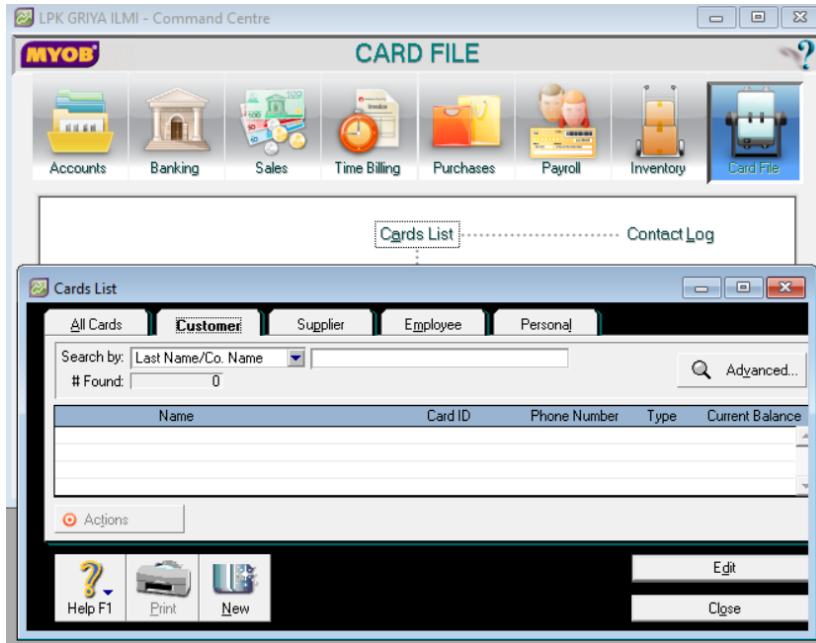

## 2. Membuat Saldo Piutang/Customer

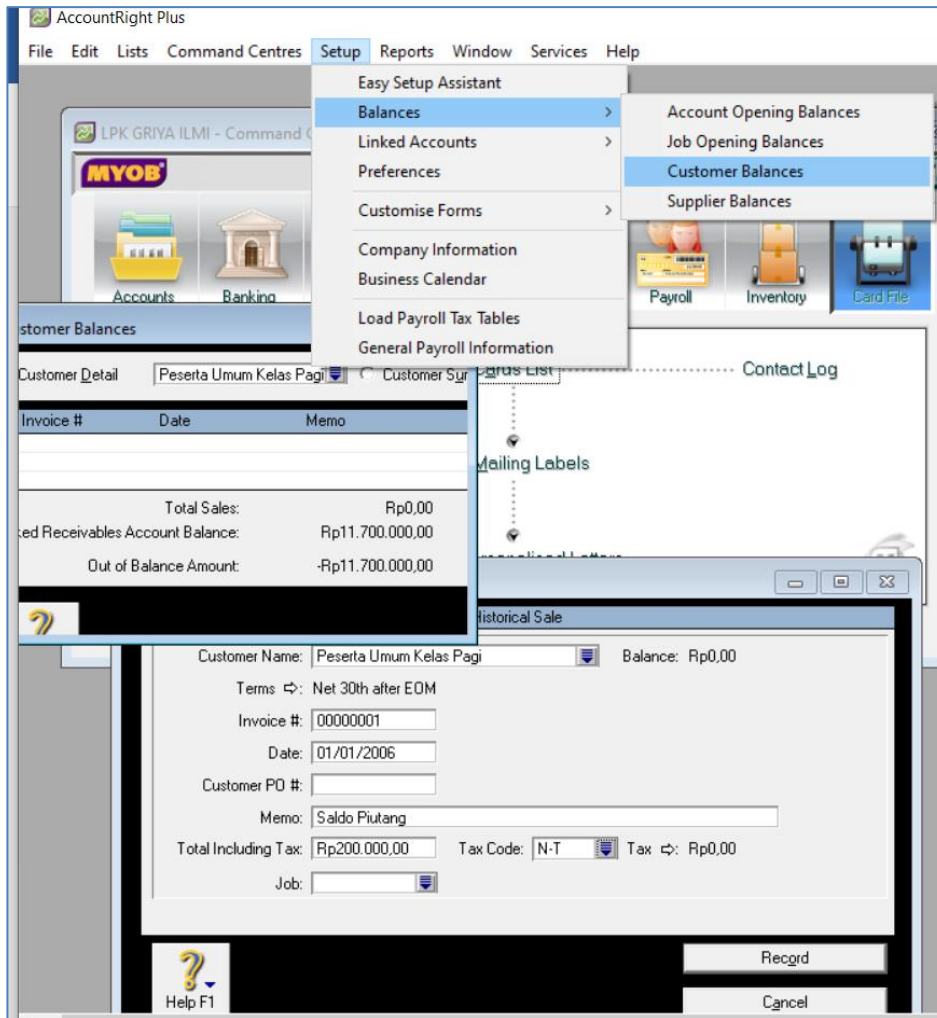

## 2. Membuat Saldo Hutang Usaha

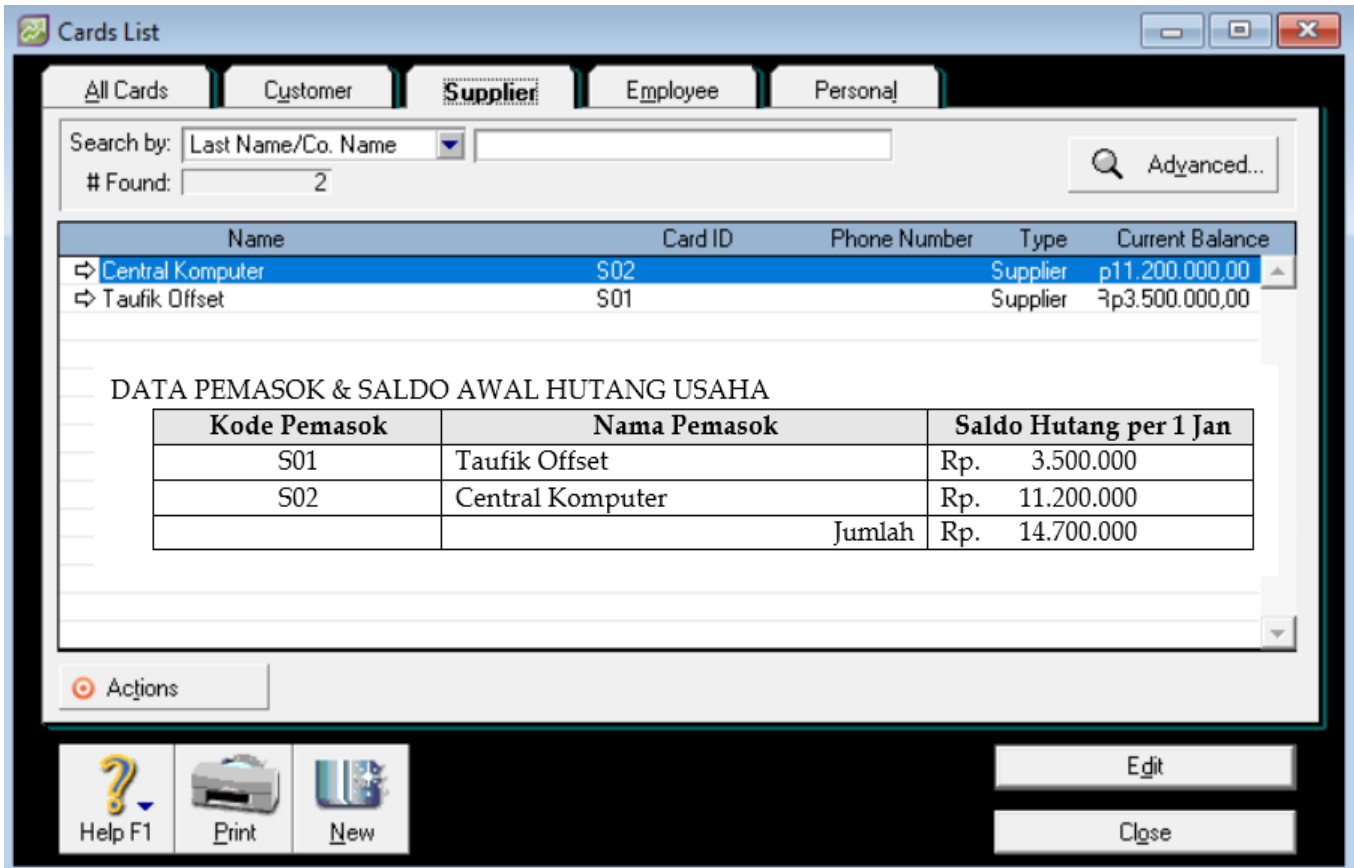

Search by: Last Name/Co. Name  # Found: 2

Name	Card ID	Phone Number	Type	Current Balance
Central Komputer	S02		Supplier	Rp11.200.000,00
Taufik Offset	S01		Supplier	Rp3.500.000,00

**DATA PEMASOK & SALDO AWAL HUTANG USAHA**

Kode Pemasok	Nama Pemasok	Saldo Hutang per 1 Jan
S01	Taufik Offset	Rp. 3.500.000
S02	Central Komputer	Rp. 11.200.000
	Jumlah	Rp. 14.700.000

Actions

Help F1 Print New Edit Close

## 3. Membuat Persediaan

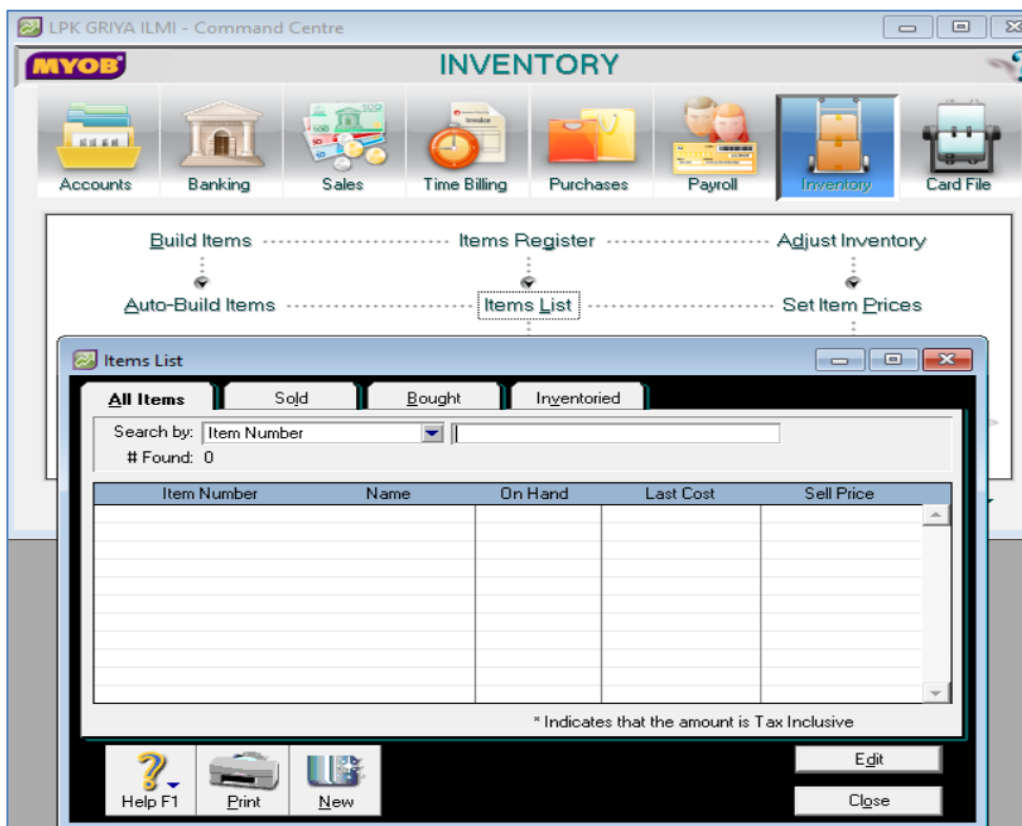

LPK GRIYA ILMU - Command Centre

**MYOB INVENTORY**

Accounts Banking Sales Time Billing Purchases Payroll Inventory Card File

Build Items ----- Items Register ----- Adjust Inventory  
Auto-Build Items ----- Items List ----- Set Item Prices

**Items List**

All Items Sold Bought Inventoried

Search by: Item Number # Found: 0

Item Number	Name	On Hand	Last Cost	Sell Price

\* Indicates that the amount is Tax Inclusive

Help F1 Print New Edit Close

Items List

**All Items** | Sold | Bought | Inventoried

Search by: Item Number  # Found: 1

Item Number	Name	On Hand	Last Cost	Sell Price
P01	Modul Komp. Akuntansi	0	Rp0,00	Rp0,00

---

Item Information

**Profile** | Item Details | Buying Details | Selling Details | History | Auto-Build

Item Number: P01  Inactive Item  
 Name: Modul Komp. Akuntansi

Quantity On Hand ⇄: 0  
 Current Value ⇄: Rp0,00  
 Average Cost: Rp0,00  
 Committed ⇄: 0  
 On Order ⇄: 0  
 Available ⇄: 0

I Buy This Item      Cost of Sales Account ⇄: 5-0200  Beban Penggandaan Modul  
 I Sell This Item      Income Account for Tracking Sales ⇄: 4-0200  Pendapatan Modul  
 I Inventory This Item      Asset Account for Item Inventory ⇄: 1-1500  Persediaan Modul

Items List

**All Items** | Sold | Bought | Inventoried

Search by: Item Number  # Found: 4

Item Number	Name	On Hand	Last Cost	Sell Price
P01	Modul Komp. Akuntansi	0	Rp0,00	Rp0,00
P02	Modula Baja Terrapin	0	Rp0,00	Rp0,00
P03	Modul Ekspor Impor	0	Rp0,00	Rp0,00
P04	Modul MYOB	0	Rp0,00	Rp0,00

\* Indicates that the amount is Tax Inclusive





# INVENTORY

Accounts Banking Sales Time Billing Purchases Payroll **Inventory** Card File



Inventory Journal Number:

Date:

Memo:

Item Number	Quantity	Unit Cost	Amount	Account	Job	Memo
⇨P01	150	Rp10.000,00	Rp1.500.000,00	1-1500		
⇨P02	100	Rp30.000,00	Rp3.000.000,00	1-1500		
⇨P03	100	Rp20.000,00	Rp2.000.000,00	1-1500		
⇨P04	100	Rp10.000,00	Rp1.000.000,00	1-1500		

Help F1 Journal Register Recrd Cancel

All Items Sold Bought **Inventoried**

Search by:

# Found: 8

Item Number	Name	On Hand	Last Cost	Sell Price
⇨ J01	Komputer Akuntansi			Rp650.000,00
⇨ J02	Pajak Terapan			Rp1.400.000,00
⇨ J03	Eksport Import			Rp800.000,00
⇨ J04	Myob Versi 15			Rp400.000,00
⇨ P01	Modul Komp. Akuntan:	150	Rp0,00	Rp25.000,00
⇨ P02	Modula Baja Terrapin	100	Rp0,00	Rp50.000,00
⇨ P03	Modul Ekspor Impor	100	Rp0,00	Rp40.000,00
⇨ P04	Modul MYOB	100	Rp0,00	Rp25.000,00

\* Indicates that the amount is Tax Inclusive

Help F1 Print New Edit Close

**VII. KESIMPULAN**

.....

.....

.....

.....

.....

.....

.....

.....

.....

.....

.....

.....

.....

.....

.....

.....

.....

.....

.....

.....

.....

.....

Tanggal Diperiksa	Pemeriksa dan Paraf	Keterangan

