

JOBSHEET 6

Bidang Keahlian : Bisnis Dan Manajemen
Kompetensi Keahlian : Akuntansi & Keuangan Lembaga
Mata Pelajaran : Komputer Akuntansi



SEKOLAH MENENGAH KEJURUAN

SMK : NEGERI 1 KOTA BEKASI	LEMBAR PEKERJAAN [JOBSHEET]	<input type="checkbox"/> NORMATIF
MAPEL : KOMPUTER AKUNTANSI		<input type="checkbox"/> ADAFTIF
JURUSAN : AK & KEUANGAN.LEMB		<input checked="" type="checkbox"/> PRODUKTIF



JOB SHEET

KOMPUTER AKUNTANSI

UNTUK PEMBELAJARAN AKUNTANSI & KEUANGAN LEMBAGA

Nama Siswa : _____

Nis : _____

Kelas : _____

Bidang Keahlian : **Bisnis Dan Manajemen**

Kompetensi Keahlian : **Akuntansi & Keuangan Lembaga**

Mata Pelajaran : **Komputer Akuntansi**

SMK NEGERI 1 KOTA BEKASI

PROPINSI JAWA BARAT

TAHUN 2020/2021



JOBSHEET PEKERJAAN KOMPUTER AKUNTANSI



SMK : NEGERI 1 KOTA BEKASI	Melakukan entry transaksi penjualan dan pelunasan piutang pada perusahaan jasa.	<input type="checkbox"/> MATA DIKLAT: KOMP.AK
MAPEL : KOMPUTER AKUNTANSI		<input type="checkbox"/> SEMESTER : 3/III
KELAS : 11AK __		<input checked="" type="checkbox"/> NO.JOB/TGL : __/__/__

I. TUJUAN KHUSUS

- Siswa Mampu melakukan transaksi penjualan
- Siswa Mampu melakukan pelunasan piutang

II. PENGANTAR MATERI

Perusahaan jasa melakukan transaksi dalam kegiatan operasionalnya. Namun, transaksi yang dilakukan juga menyesuaikan dengan jenis kegiatan yang dilakukan. Transaksi pada perusahaan jasa berbeda dengan yang dilakukan oleh perusahaan lain. Mungkin ada yang sama, untuk transaksi umum tentu saja sama, tetapi berdasarkan kegiatan utamanya yang dilakukan sangat berbeda. Transaksi yang terjadi pada perusahaan Jasa adalah sbb:

a. Transaksi Pembelian

Transaksi pembelian yang sering dan pasti dilakukan oleh perusahaan jasa yaitu berupa pembelian peralatan dan perlengkapan kerja. Untuk memberikan pelayanan yang baik dan memuaskan maka perusahaan wajib menyiapkan peralatan dan perlengkapan untuk mendukung operasionalnya.

b. Transaksi Pendapatan

Seperti halnya perusahaan lain, perusahaan jasa dibuka juga dengan tujuan untuk memperoleh keuntungan. Pendapatan dari perusahaan jasa yakni pendapatan dari layanan yang telah diberikan

c. Transaksi Pembayaran

Selain mengeluarkan uang untuk membeli keperluan seperti peralatan dan perlengkapan, untuk menunjang operasionalnya perusahaan jasa juga mengeluarkan beban. Adapun beban-beban tersebut merupakan suatu kewajiban sehingga Anda harus membayarnya. Contoh beban yang biasanya dikeluarkan seperti beban tagihan listrik, telepon, internet, administrasi, dan beban-beban lainnya

d. Transaksi Penerimaan Piutang

Penjualan atau jika di perusahaan jasa yakni pemberian layanan yang dilakukan secara kredit akan menimbulkan piutang. Sesuai dengan kebijakan atau kesepakatan yang dilakukan dengan pembeli maka konsumen dengan tagihan piutang akan melunasi pembayaran dalam jangka waktu yang telah ditentukan. Sehingga pada waktu pelunasan piutang, perusahaan juga harus mencatatnya

e. Transaksi Penanaman dan Pengembalian Modal Investasi

Suatu perusahaan pertama kali saat didirikan pasti ada setoran modal dari pemilik atau pun investor. Semua investasi juga harus dicatat dengan baik. Apalagi jika dana atau modal yang diperoleh dari pihak lain. Dengan demikian pembagian hasil dan pengembaliannya jelas

III. ALAT DAN BAHAN

- ~ Komputer/Laptop
- ~ Software Winrar/Zip
- ~ Software Myob
- ~ Modul/Buku/Video Myob

IV. LANGKAH KERJA

- Mempersiapkan alat dan bahan sesuai dengan kebutuhan
- Menyediakan peralatan sesuai kebutuhan

V. KESELAMATAN KERJA

- a. Menggunakan alat sesuai fungsinya
- b. Mengikuti langkah (S.O.P) sesuai dengan ketentuan
- c. Meletakkan alat /bahan sesuai dengan tempatnya

VI. GAMBAR KERJA

BUKTI 2

LPK GRIYA ILMU		Nomor : BKM 60101
Bintaro		Tanggal : 5 Januari 2006
BUKTI KAS MASUK		
Diterima dari	: Peserta Umum Kelas Pagi (Kas)	
Jumlah	: Rp. 4.275.000,- (Empat juta dua ratus tujuh puluh lima ribu rupiah)	
Keterangan	: Pendaftaran MYOB 10 orang. Rp. 4.000.000	
	Penjualan modul MYOB 10 buah Rp. 250.000	
	PPn 10 % Modul Rp. 25.000 Rp. 275.000	
Disetujui Oleh	Dibukukan Oleh	Diterima Oleh
Lisdia	Aisha	Agistya

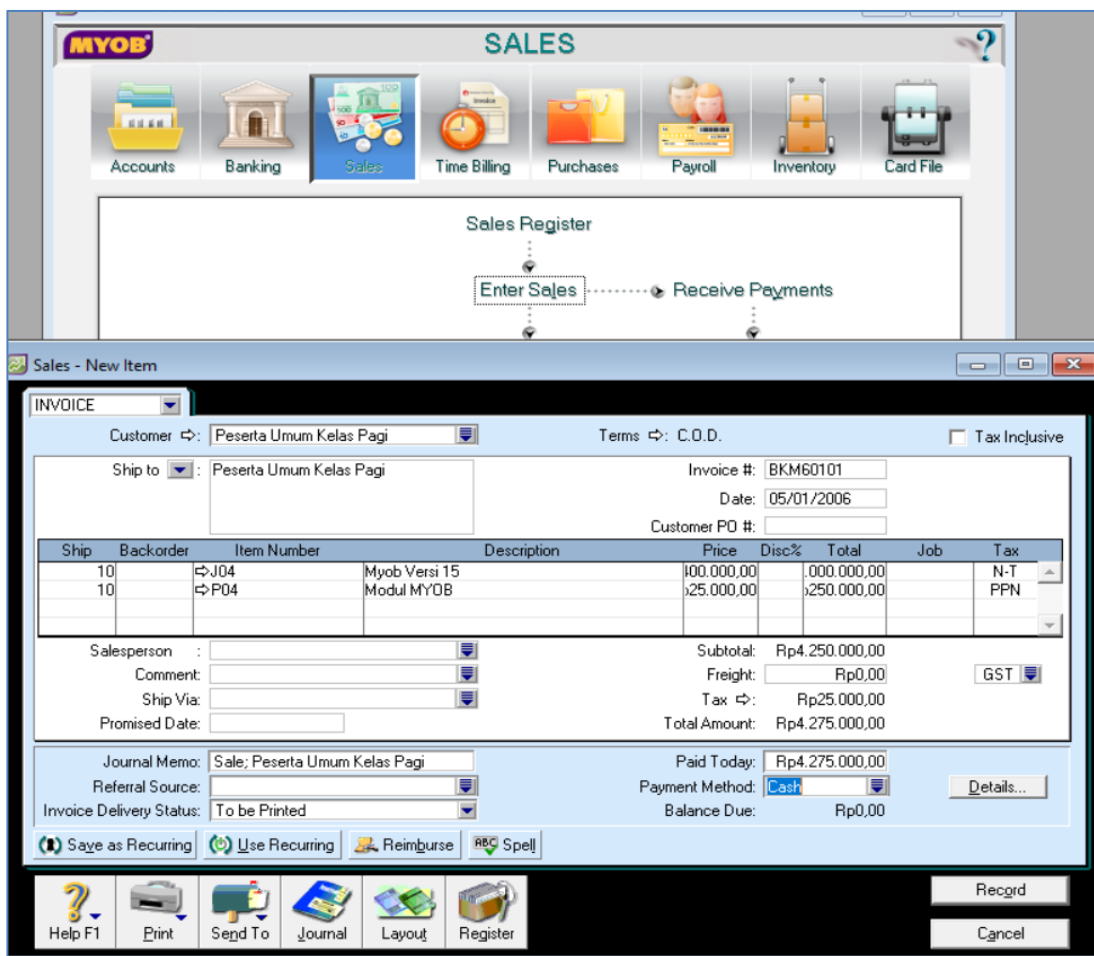

BUKTI 5

LPK GRIYA ILMU Bintaro	Nomor : BKM 60102 Tanggal : 10 Januari 2006	
<p>BUKTI KAS MASUK</p>		
Diterima Dari : <u>SMK Negeri 6</u> (Transfer Bank)		
Jumlah : <u>Rp. 5.850.000,-</u> (LIMA JUTA DELAPAN RATUS LIMA PULUH RIBU RUPIAH)		
Keterangan : <u>Piutang kursus Rp. 6.000.000</u> <u>Dipotong: PPh pasal 22= 2,5% (Rp. 150.000) Rp. 5.850.000</u>		
Disetujui Oleh <i>Lisdia</i>	Dibukukan Oleh <i>Aisha</i>	Diterima Oleh <i>Agistya</i>

SALES

Accounts

Banking

Sales

Time Billing

Purchases

Payroll

Inventory

Card File

Sales Register

Enter Sales Receive Payments

Deposit to Account: 1-1102 Bank Mandiri
Balance ⇄: Rp11.075.000,00

Group with Undeposited Funds:

Customer ⇄: SMK Negeri 6
ID #: BKM60102

Amount Received: Rp5.850.000,00
Date: 10/01/2006

Payment Method: [dropdown]
Details...

Memo: Payment; SMK Negeri 6

Invoice #	Status	Date	Amount	Discount	Total Due	Amount Applied
00000003	⇄ Open	01/01/2006	Rp6.000.000,00	Rp150,00	Rp5.999.850,00	Rp5.850.000,00
						Total Applied: Rp5.850.000,00
						Finance Charge: Rp0,00
						Total Received: Rp5.850.000,00
						Out of Balance: Rp0,00

Include Closed Sales

Receive All

Recrd

Help F1
 Journal
 Register

Cancel

BUKTI 7

LPK GRIYA ILMU Bintaro	Nomor : BKK 60105 Tanggal : 15 Januari 2006	
BUKTI KAS KELUAR		
Dibayarkan Kepada	: <u>TAUFIK OFFSET</u> (Kas)	
Jumlah	: <u>Rp. 1.000.000,-</u> (SATU JUTA RUPIAH)	
Keterangan	: <u>Pembelian Modul Komputer Akuntansi 50 buah @Rp. 12.500= Rp. 625.000</u> <u>Pembelian Modul Pajak Terapan 50 buah @Rp.32.000 = Rp.1. 600.000 (+)</u> <u>Rp.2.225.000</u> <u>PPN 10% Rp. 222.500 (+)</u> <u>Dibayar tahap 1 Rp.1.000.000 (-)</u> <u>Hutang usaha Rp.1.447.500</u>	
Disetujui Oleh	Dibukukan Oleh	Dibayar Oleh
<i>Lisdia</i>	<i>Aisha</i>	<i>Agistya</i>

The screenshot displays the MYOB PURCHASES software interface. At the top, there is a navigation bar with icons for Accounts, Banking, Sales, Time Billing, Purchases (highlighted), Payroll, Inventory, and Card File. Below this is the 'Purchases Register' window, which shows a flow from 'Pay Bills' to 'Enter Purchases'. The main window is titled 'Purchases - New Item' and contains the following details:

Supplier: Taufik Offset
Terms: Net 30th after EOM
Ship to: LPK GRIYA ILMU, Jl. Danau Mahalona No 25 Bintaro, Tangerang
Purchase #: BKK60105
Date: 15/01/2006
Supplier Inv#:

Bill	Received	Backorder	Item Number	Description	Price	Disc%	Total	Job	Tax
50	50		⇨P01	Modul Komp. Akuntansi	12.500,00		625.000,00		PPN
50	50		⇨P02	Modul Pajak Terapan	32.000,00		600.000,00		PPN

Subtotal: Rp2.225.000,00
Freight: Rp0,00
Tax: Rp222.500,00
Total Amount: Rp2.447.500,00

Journal Memo: Purchase; Taufik Offset
Paid Today: Rp1.000.000,00
Balance Due: Rp1.447.500,00

Buttons at the bottom include: Save as Recurring, Use Recurring, Spell, Help F1, Print, Send To, Journal, Layout, Register, Recrd, and Cancel.

BUKTI 8

LPK GRIYA ILMU		Nomor	: BKM 60103
Bintaro		Tanggal	: 16 Januari 2006
BUKTI KAS MASUK			
Diterima Dari	: <i>PESERTA UMUM KELAS MALAM</i> (Kas)		
Jumlah	: Rp. 11.640.000,- (<i>SEBELAS JUTA ENAM RATUS EMPAT PULUH RIBU RUPIAH</i>)		
Keterangan	: <i>Pendaftaran Pajak Terapan 10 orang</i>		<i>Rp. 14.000.000</i>
	: <i>Penjualan modul pajak terapan 10 buah</i>		<i>Rp. 500.000</i>
	: <i>PPN 10 % atas modul</i>		<i>Rp. 50.000 Rp. 550.000 (+)</i>
			<i>Rp. 14.550.000</i>
	: <i>Diterima tunai</i>		<i>Rp. 11.640.000 (-)</i>
	: <i>Piutang usaha</i>		<i>Rp. 2.910.000</i>
Disetujui Oleh	Dibukukan Oleh	Diterima Oleh	
<i>Lisdia</i>	<i>Aisha</i>	<i>Agistya</i>	

The screenshot displays the MYOB SALES software interface. At the top, there is a navigation bar with icons for Accounts, Banking, Sales, Time Billing, Purchases, Payroll, Inventory, and Card File. Below this is the 'Sales Register' window with buttons for 'Enter Sales' and 'Receive Payments'. The main window is titled 'Sales - New Item' and contains an 'INVOICE' form. The form includes fields for Customer (Peserta Umum Kelas Malam), Terms (C.O.D.), Invoice # (BKM60103), Date (16/01/2006), and Customer PO #. A table lists items with columns for Ship, Backorder, Item Number, Description, Price, Disc%, Total, Job, and Tax. The items listed are 'Pajak Terapan' (Price: 100.000,00) and 'Modul Pajak Terapan' (Price: 50.000,00). Summary fields show Subtotal (Rp14.500.000,00), Freight (Rp0,00), Tax (Rp50.000,00), and Total Amount (Rp14.550.000,00). Payment details include Paid Today (Rp11.640.000,00), Payment Method (Cash), and Balance Due (Rp2.910.000,00). The interface also features a toolbar with icons for Help, Print, Send To, Journal, Layout, Register, and buttons for 'Recgrd' and 'Cancel'.

VII. KESIMPULAN

.....

.....

.....

.....

.....

.....

.....

.....

.....

.....

.....

.....

.....

.....

.....

.....

.....

.....

.....

.....

.....

.....

.....

.....

.....

.....

.....

.....

Tanggal Diperiksa	Pemeriksa dan Paraf	Keterangan

