



RENCANA PELAKSANAAN PEMBELAJARAN HARIAN (RPPH)
TAMAN KANAK – KANAK AL FALAH SURABAYA
TAHUN PELAJARAN 2020/2021
“SENTRA KEAKSARAAN”

Hari / Tanggal : Selasa / 05 Januari 2021
Kelompok usia/ Semester : 5 -6 Thn/ 2
Tema : Binatang Darat/Kelinci
Bahasan Tema : Bagian anggota tubuh kelinci, keaksaraan huruf “k”
Kompetensi Dasar : 1.1; 3.3, 4.3; 3.8, 4.8; 3.12, 4.12; 2.6; 3.15, 4.15

A. TUJUAN PEMBELAJARAN

- Anak mengenal binatang darat ciptaan Allah
- Anak mengenal bagian anggota tubuh kelinci
- Anak mengenal keaksaraan huruf “k”
- Anak bisa berkreasi dengan warna

B. MUATAN PEMBELAJARAN

- Syahadat beserta arti
- Lagu Kelinci
- Binatang Ciptaan Allah
- Anggota tubuh Kelinci
- Keaksaraan huruf “k”

B. KEGIATAN

- Mengucapkan syahadat dan arti
- Bernyanyi Lagu Kelinci
- Menyebutkan anggota tubuh kelinci
- Menyebutkan binatang darat ciptaan Allah
- Mengucapkan kata yang ada di kolom
- Menarik garis binatang dengan gambar binatang

C. MEDIA, SUMBER BELAJAR DAN ALAT

- Gambar kelinci
- Krayon

D.METODE

- Bercerita
- Bercakap
- Pemberian tugas

E.LANGKAH-LANGKAH PEMBELAJARAN SENTRA PENDEKATAN SAINTIFIK

1. Pijakan Lingkungan



2. Pijakan sebelum main (2 menit)

- Guru salam, syahadat, sholawat, cek kehadiran siswa
- Guru bertanya tentang hari, tanggal, bulan, tahun serta tema hari ini
- Guru mengajak bernyanyi lagu "Kelinciku"
- Guru menjelaskan tujuan pembelajaran di sentra hari ini

3. Pijakan saat main (5 menit)

- Anak mengamati gambar tentang bagian tubuh. (Mengamati)
 - Anak bertanya tentang apa yang diamati (Menanya)
 - Anak menyebutkan nama – nama anggota tubuh (Menalar)
 - Anak melakukan prosedur bermain (Mengkomunikasikan)
1. Anak diminta menyiapkan peralatan
 2. Anak diminta memperhatikan worksheet yang sudah disiapkan (Mencari Informasi)
 3. Anak diminta membacakan kata dalam kolom
 4. Anak diminta membaca gambar yang ada di worksheet
 5. Anak diminta mengambil krayon untuk mewarnai gambar binatang dan memasangkan gambar dengan kata

4. Pijakan setelah main (3 menit)

- Guru mengajak anak membaca hamdalah
- Guru meminta anak menunjukkan hasil tugasnya
- Guru bertanya apakah pekerjaan yang di lakukan hari ini sulit atau mudah
- Guru berpesan kepada anak agar sayang terhadap binatang ciptaan Allah
- Guru menjelaskan tentang tema selanjutnya kepada anak-anak
- Guru menutup dengan salam

F. RENCANA PENILAIAN

LINGKUP PENGEMBANGAN	KD	INDIKATOR PENILAIAN
NAM	1.1	- Mengenal binatang darat ciptaan Allah
Seni	3.15/4.15	- Menyanyi lagu Kelinciku
Kognisi	3.8/4.8	- Menyebutkan bagian anggota tubuh
Bahasa	3.12/4.12	- Mengenal keaksaraan huruf "k"
Fisik Motorik	3.3/4.3	- Menarik garis gambar binatang dengan kata
SOSEM	2.6	- Hadir tepat waktu

CATATAN:

.....
.....

Mengetahui,

Surabaya, 23 Desember 2020
Kepala TM Al Falah



Ripa Rahayu, S.Psi

Guru Sentra
KEAKSARAAN

Riza Ummaroch, S.Pd.I



بِسْمِ اللَّهِ الرَّحْمَنِ الرَّحِيمِ

Nama: _____

Kelompok: B

Tanggal: 5 Jan 2021

Tariklah garis pada gambar yang sesuai dengan kata, lalu warnailah !



•

kelinci

•



•

kuda

•

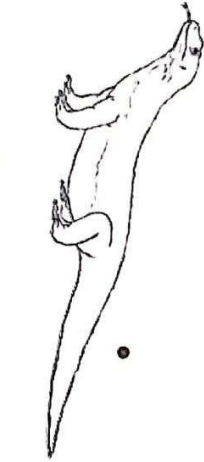

•

komodo

•

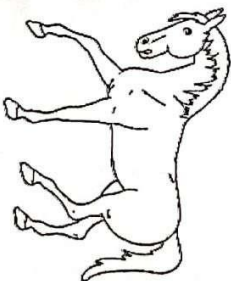

•

katak

•

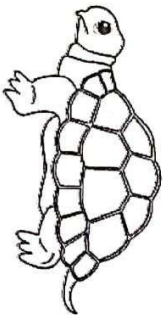

•

kura-kura

•



•

kupu-kupu

•

الْحَمْدُ لِلَّهِ رَبِّ الْعَالَمِينَ



KELINCI



TK AL FALAH SURABAYA
2020 / 2021

Nama Binatang Berawalan Huruf K

Mari Membaca

kelinci

ke-lin-ci

k-e-l-i-n-c-i



Mari Membaca

komodo

ko-mo-do

k-o-m-o-d-o



Mari Membaca

kura-kura

ku-ra ku-ra

k-u-r-a k-u-r-a



Mari Membaca

katak

ka-tak

k-a-t-a-k



Mari Membaca

kupu-kupu

ku-pu ku-pu

k-u-p-u k-u-p-u

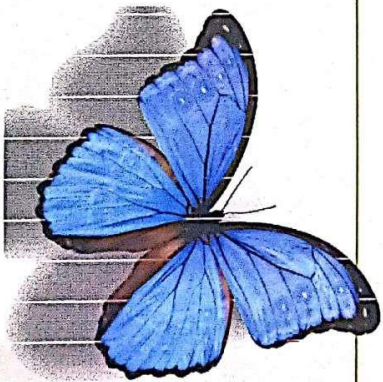

TERIMA KASIH



Q.S ASY - SYURA : 11

بِسْمِ اللَّهِ الرَّحْمَنِ الرَّحِيمِ

فَاطِرُ السَّمَوَاتِ وَالْأَرْضِ جَعَلَ لَكُمْ مِنْ أَنْفُسِكُمْ
أَزْوَاجًا وَمِنَ الْأَنْعَامِ أَزْوَاجًا يَذُرْكُمْ فِيهِ لِيُبَيِّنَ
كَيْدَهُمْ فَعَلَهُمْ سَهْوَةً وَهُوَ السَّمِيعُ الْبَصِيرُ - 11

Q.S ASY - SYURA : 11

Arti : (Allah) Pencipta langit dan bumi. Dia menjadikan bagi kamu pasangan-pasangan dari jenis kamu sendiri, dan dari jenis hewan ternak pasangan-pasangan (juga).
Dijadikan-Nya kamu berkembang biak dengan jalan itu.
Tidak ada sesuatu pun yang serupa dengan Dia. Dan
Dia Yang Maha Mendengar, Maha Melihat.

Bagian-bagian Tubuh Kelinci

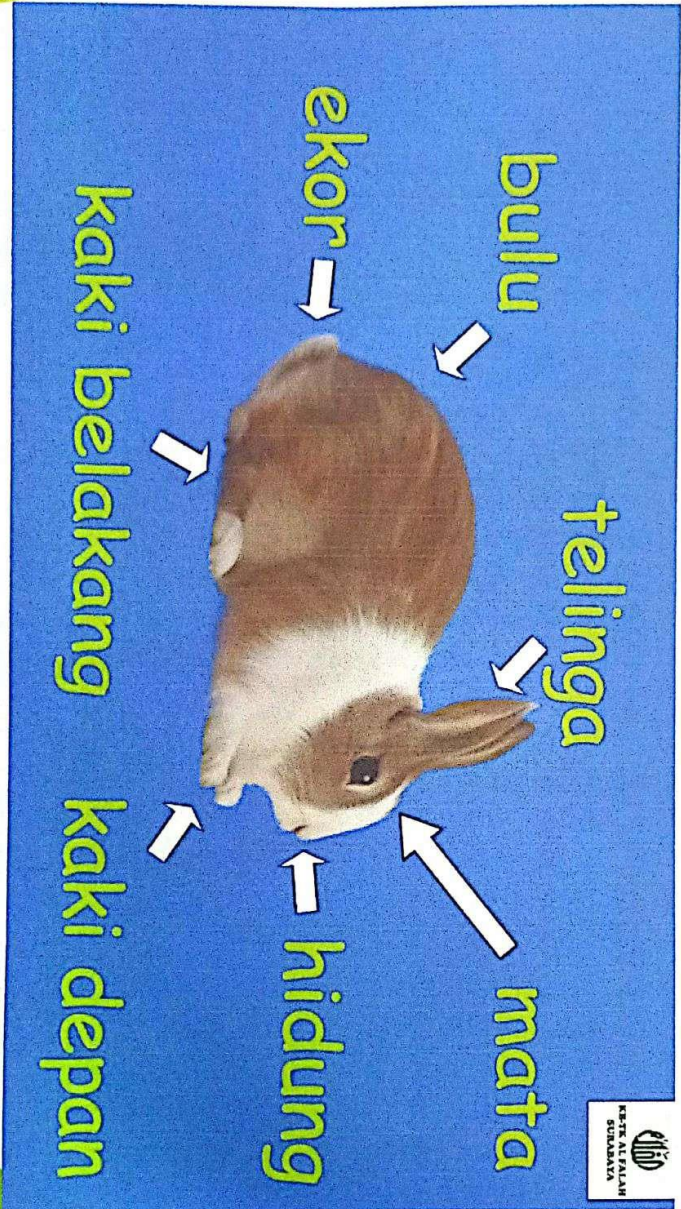

KELINCI (KEAKSARAAN)

