

RENCANA PELAKSANAAN PEMBELAJARAN

Satuan Pendidikan : SDN Girian Indah
Kelas/Semester : V / I
Tema : Sehat itu Penting
Sub Tema : Peredaran Darahku Sehat
Pembelajaran Ke : 1
Alokasi Waktu : 2 x 35 Menit

A. TUJUAN PEMBELAJARAN

1. Siswa dapat menjelaskan peredaran darah pada manusia.
2. Siswa mengetahui bagian-bagian jantung yang terlihat dalam peredaran darah manusia, yaitu bilik kanan, bilik kiri, serambi kanan, serambi kiri
3. Siswa dapat menjelaskan peredaran darah kecil dan peredaran darah besar.

B. KEGIATAN PEMBELAJARAN

Kegiatan Pendahuluan

1. Guru mengucapkan salam kepada siswa dan menanyakan kabar mereka.
2. Guru menanyakan kabar dan menyampaikan tujuan pembelajaran.
3. Guru mempersiapkan semua kesiapan dan kelengkapan belajar

Kegiatan Inti

4. Pada kegiatan ayo mengamati, secara mandiri siswa diminta untuk mengamati gambar peredaran darah pada manusia.

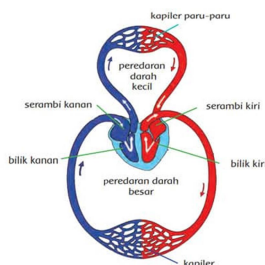

5. Pada kegiatan mengamati, guru menstimulus siswa agar cermat dalam mengamati gambar bagian-bagian jantung yang terlihat dalam peredaran darah.
6. Guru menstimulus daya analisis siswa dengan mengajukan pertanyaan: Apa saja bagian-bagian jantung yang nampak pada gambar?
7. Siswa diminta menyebutkan bagian-bagian jantung yang terlihat dalam proses peredaran darah.
8. Guru menjelaskan kepada siswa bahwa peredaran darah pada manusia ada dua, yaitu peredaran darah kecil dan peredaran darah besar.

Kegiatan Penutup

9. Siswa mampu mengemukakan hasil belajar hari ini.
10. Guru memberikan penguatan dan kesimpulan

C. PENILAIAN PEMBELAJARAN

1. Penilaian sikap dilaksanakan berdasarkan keaktifan berkomunikasi siswa.
2. Penilaian pengetahuan diambil berdasarkan kegiatan Tanya jawab guru dengan siswa
3. Penilaian keterampilan diambil dari hasil tugas akhir siswa.

Bitung, April 2021
Guru Pengajar,

RYSCO NOLDY RANTUNG, S.Pd
NIP: 196511111987031013