

RENCANA PELAKSANAAN PEMBELAJARAN (RPP)

Sekolah	: SD Negeri 6 Sungaiselan
Kelas/Semester	: V (Lima) / 1 (Satu)
Topik	: 6. SEHAT ITU PENTING
Sub Topik	: Menerapkan hidup sehat dalam kehidupan sehari-hari
Tema/Subtema	: 1. Peredaran darahku sehat
Materi Pokok	: IPA : Organ peredaran darah Bagian – bagian Jantung dan fungsinya
Alokasi Waktu	: 10 Menit
Pembelajaran	: 1 (Satu)
Hari, Tanggal	: Senin, 17 November 2021

A. TUJUAN PEMBELAJARAN

1. Dengan kegiatan membaca dan mengamati gambar peredaran darah manusia, siswa dapat menjelaskan organ peredaran darah dan fungsinya pada manusia secara rinci (C5)
2. Dengan berdiskusi, siswa dapat menganalisis dan menyimpulkan fungsi bagian – bagian Jantung pada tubuh manusia secara benar dan teliti. (C4)

B. KEGIATAN PEMBELAJARAN

Pembukaan

1. Melakukan pembukaan kegiatan pembelajaran dengan mengucapkan salam/Basmalah di lanjutkan berdoa bersama, serta mengabsen siswa dan memotivasi siswa, mengaitkan materi sebelumnya dengan materi yang akan disampaikan, menyampaikan tujuan pembelajaran, cakupan materi dan uraian kegiatan.
2. Guru meminta peserta didik untuk mengamati gambar .



3. Guru memberikan pertanyaan mengenai bacaan tersebut untuk memancing pengetahuan peserta didik, berkaitan terhadap materi pokok pada pembelajaran yang hendak disampaikan.
4. Secara mandiri Siswa diminta membaca wacana serta mengamati gambar dan media pembelajaran (Si Perda Serka Seri Blikaki) organ peredaran darah pada manusia.



5. Guru menstimulus daya analisis siswa mengajukan pertanyaan ,apa saja bagian bagian jantung yang tampak pada gambar
6. Siswa diminta menyebutkan bagian bagian jantung yang terlibat dalam proses peredaran darah manusia
7. Guru menjelaskan fungsi bagian bagian jantung dalam proses peredaran darah pada manusia Melalui **Media Pembelajaran Si Perda Serka Seri Blikaki**
8. Kemudian menyimpulkan bahwa peredaran darah manusia terdiri atas dua bagian yaitu peredaran darah besar dan peredaran darah kecil
9. Peserta didik membentuk kelompok yang terdiri dari 4-5 orang dan berdiskusi mengerjakan Tugas Kelompok (Lembar Kerja Peserta Didik (LKPD) tentang bagian – bagian Jantung Manusia dan fungsinya
10. Peserta didik mempresentasikan hasil diskusi kelompoknya menggunakan media pembelajaran **Si Perda Serka Seri Blikaki**

11. Guru memberikan penguatan agar siswa dapat merawat Organ tubuhnya yang penting yaitu jantung
12. Guru menutup kegiatan pembelajaran dengan kesimpulan, memberikan umpan balik, merefleksi mengadakan tindak lanjut dan menginformasikan pembelajaran selanjutnya.

C. ASESMEN HASIL BELAJAR

1. Teknik Penilaian

- a. Penilaian Sikap : Sikap spritual dan sosial dilaksanakan selama kegiatan belajar mengajar
- b. Penilaian Pengetahuan : IPA (Isian)
- c. Penilaian Keterampilan : IPA (Unjuk Kerja)

2. Bentuk Penilaian

- a. Lisan (Unjuk Kerja)
- b. Tes tertulis (untuk mengukur pemahaman peserta didik tentang materi yang dipelajari)

Bentuk Instrumen Penilaian

a. Penilaian Sikap

No	Hari/Tanggal	Nama Siswa	Catatan Guru	Butir Sikap	Tindak Lanjut

b. Penilaian Pengetahuan

IPA

Diskusikan dengan teman sekelompokmu, lalu jawablah pertanyaan berikut!

1. Apakah Fungsi jantung pada manusia ?
2. Jantung, terdiri dari beberapa bagian, sebutkan bagian – bagian jantung dan fungsinya
3. Bagaimana kita merawat dan menjaga jantung kita agar selalu sehat ?

$$\text{Penilaian (penskoran)} = \frac{\text{SkorSiswa}}{\text{SkorMaksimal}} \times 100$$

c. Penilaian Keterampilan

IPA

Menganalisis fungsirangkapadatubuhmanusia

Aspek	Baik Sekali	Baik	Cukup	Perlu Bimbingan
	4	3	2	1
Menganalisis fungsirangkapadatubuhmanusia	✓	✓	✓	✓

$$\text{Penilaian (penskoran)} = \frac{\text{SkorSiswa}}{\text{SkorMaksimal}} \times 100$$

Remedial

Mengerjakan soal yang jawabannya masih salah Peserta didik dapat membantu teman yang belum memahami tentang fungsirangkapadatubuhmanusia (tutor sebaya)

Bangka Tengah, 17 Nopember 2021
Calon Kepala Sekolah Penggerak



MAT ANI, S.Pd.SD
NIP.196803121998031007

Lampiran 1

LEMBAR KERJA PESERTA DIDIK (LKPD)

NamaSiswa	:	KELAS : 5
Topik	6. Sehat itu Penting	
SubTopik	Menerapkan hidup sehat dalam kehidupan sehari-hari	
Tema/Sub tema	:1.Peredaran darahku sehat	
Materi	:Bagian – bagian Jantung dan fungsinya	
Mata Pelajaran	IPA	Tanggal : 17 November 2021

A.TUJUAN PEMBELAJARAN

1. Dengan kegiatan membaca dan mengamati gambar peredaran darah manusia, siswa dapat menjelaskan organ peredaran darah dan fungsinya pada manusia secara rinci (C5)
2. Dengan berdiskusi, siswa dapat menganalisis dan menyimpulkan fungsi bagian – bagian Jantung pada tubuh manusia secara benar dan teliti. (C4)

1. Petunjuk Pembelajaran

1. Mempelajari buku Tema 4 Sehat Itu Penting (Organ Peredaran darah pada manusia yaitu jantung dan fungsinya).Subtema 1 Peredaran Darah Ku Sehat
2. Mengamati gambar Peredaran darah dan Jantung manusia pada halaman.2 dan 3

2. Kegiatan Siswa Aktif

1. Berdoa sebelum memulai kegiatan belajar.
3. Mempelajari buku Tema 4 Sehat itu Penting organ peredaran darah tubuh yang penting pada manusia. Subtema 1 peredaran darah ku sehat
4. Mengamati gambar Peredaran darah dan Jantung manusia pada halaman 2-3
2. Menjawab pertanyaan tentang peredaran darah dan jantung manusia.

Diskusikan dengan teman sekelompokmu, lalu jawablah pertanyaan berikut!

1. Apakah yang Fungsi jantung ?
 2. Jantung, terdiri dari beberapa bagian ? sebutkan! dan jelaskan fungsinya!
 3. Bagaimana kita merawat dan menjaga jantung kita agar selalu sehat ?
 4. Ada berapa bagian peredaran darah pada manusia .?
3. Periksa kembali jawabanmu apabila sudah selesai dikerjakan.

D. ASESMEN HASIL BELAJAR

3. Teknik Penilaian

1. Penilaian Sikap : Sikap spritual dan sosial dilaksanakan selama kegiatan belajar mengajar
2. Penilaian Pengetahuan : IPA (Isian)
3. Penilaian Keterampilan : IPA (Unjuk Kerja)

4. Bentuk Penilaian

- a. Lisan (Unjuk Kerja)
- b. Tes tertulis (untuk mengukur pemahaman peserta didik tentang materi yang dipelajari)

Bentuk Instrumen Penilaian

a. Penilaian Sikap

No	Hari/Tanggal	Nama Siswa	Catatan Guru	Butir Sikap	Tindak Lanjut

b. Penilaian Pengetahuan

IPA

Diskusikan dengan teman sekelompokmu, lalu jawablah pertanyaan berikut!

1. Apakah yang Fungsi jantung ?
2. Jantung, terdiri dari beberapa bagian ?sebutkan! dan jelaskan fungsinya!
3. Bagaimana kita merawat dan menjaga jantung kita agar selalu sehat ?
4. Ada berapa bagian peredaran darah pada manusia .?

c. Penilaian Keterampilan

IPA

Menganalisis fungsirangkapadatubuhmanusia

Aspek	Baik Sekali	Baik	Cukup	Perlu Bimbingan
	4	3	2	1
Menganalisis fungsirangkapadatubuhmanusia	✓	✓	✓	✓

$$\text{Penilaian (penskoran)} = \frac{\text{SkorSiswa}}{\text{SkorMaksimal}} \times 100$$

Remedial

Mengerjakan soal yang jawabannya masih salah Peserta didik dapat membantu teman yang belum memahami tentang fungsirangkapadatubuhmanusia (tutor sebaya)

Bangka Tengah, 17 Nopember 2021
Calon Kepala Sekolah Penggerak



MAT ANI, S.Pd.SD
NIP.196803121998031007

MEDIA PEMBELAJARAN

AYO, MENGAMATI...!!!

Anak-anak, sebelum kita membahas pembelajaran lebih dalam, coba amati gambar di bawah ini dengan seksama!



Udin suka berolahraga. Badan Udin sehat. Udin sering berolahraga bersama teman-teman. Karena Udin dan temannya pengen sehat... Berolahraga bisa juga sambil bermain. Hati senang dan badan menjadi sehat

Penampang organ jantung dan peredaran darah pada manusia

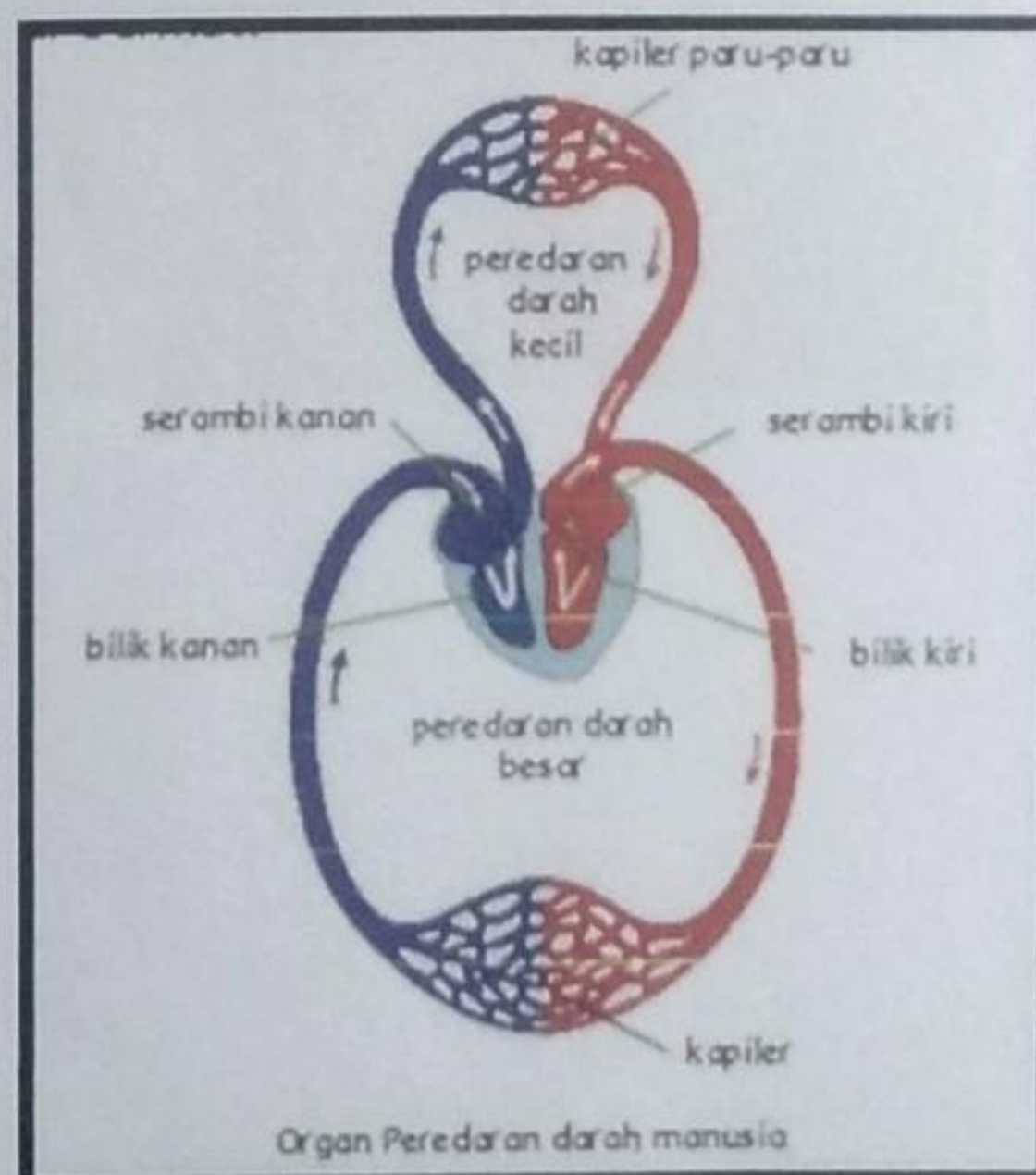
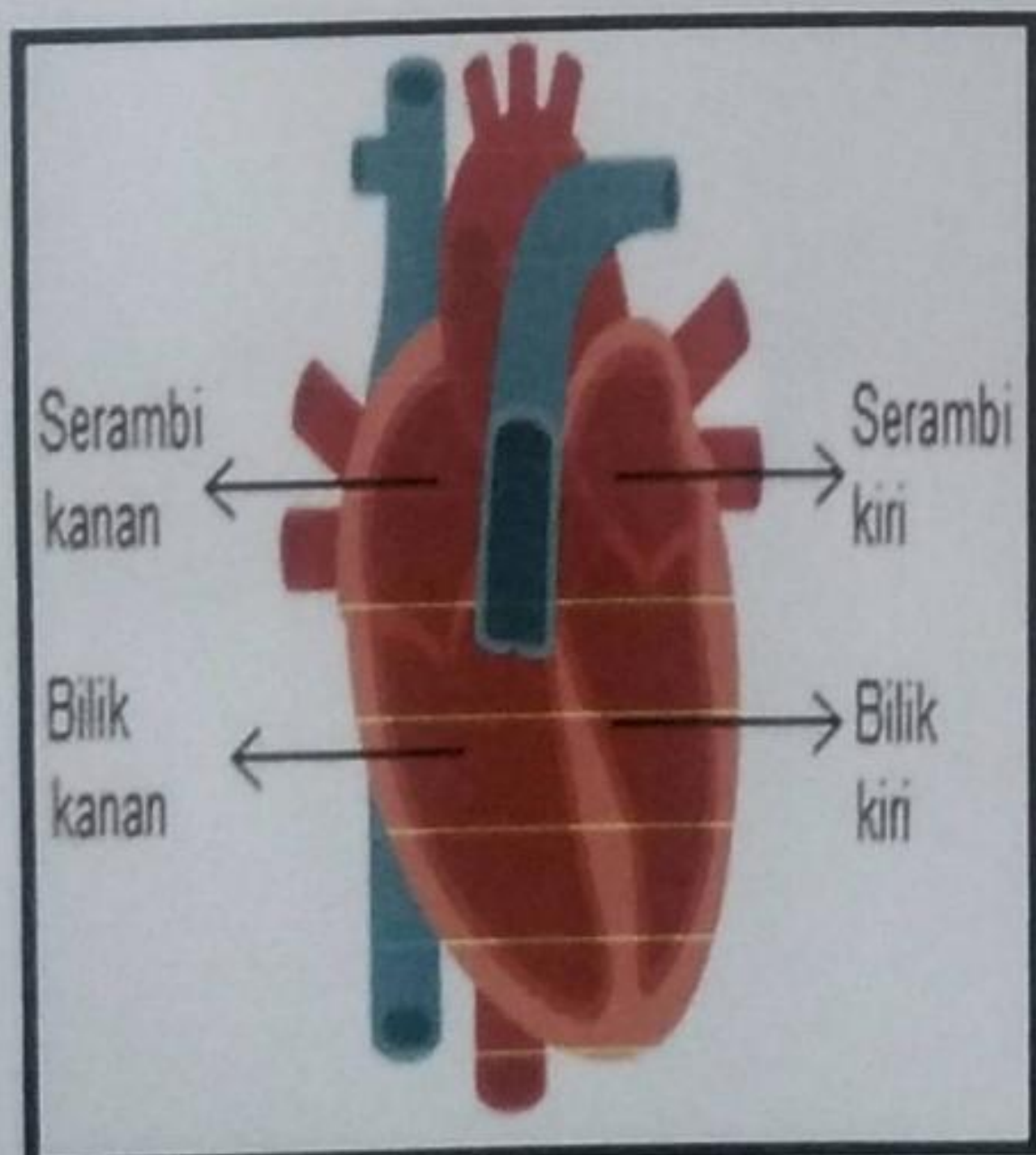

Lampiran 3

MEDIA PEMBELAJARAN

SI PERDA SERKA SERI BLIKAKI

