

RENCANA PELAKSANAAN PEMBELAJARAN
(R P P)

Satuan Pendidikan : S M P NEGERI KUAFEU
Mata Pelajaran : I P A
Kelas / Semester : VIII / GANJIL
Tema : SISTEM GERAK PADA MANUSIA
Subtema : STRUKTUR DAN FUNGSI RANGKA
Alokasi Waktu : 10 Menit

A. Tujuan Pembelajaran :

Setelah mengikuti proses pembelajaran, peserta didik diharapkan dapat :

- Memahami struktur dan fungsi Rangka pada Manusia; dan fungsinya dalam kehidupan sehari – hari.

B. Kegiatan Pembelajaran :

1. Pendahuluan

- a. Guru membuka pelajaran dengan salam pembuka, dan berdoa untuk memulai pelajaran, memeriksa kehadiran peserta didik sebagai sikap disiplin.
- b. Mengaitkan materi kegiatan pembelajaran yang akan dilaksanakan dengan pengalaman peserta didik, dengan materi sebelumnya serta mengajukan pertanyaan untuk mengingat dan menghubungkan dengan materi yang akan dipelajari (**Struktur dan Fungsi Rangka**).
- c. Menyampaikan motivasi tentang apa yang diperoleh (Tujuan dan manfaat) dengan mempelajari materi struktur dan fungsi rangka.

2. Kegiatan inti.

- a. Guru memberikan penjelasan tentang materi struktur dan fungsi rangka melalui tulisan, gambar dan alat peraga.
- b. Guru meminta siswa duduk berkelompok sesuai dengan kelompok yang sudah ditentukan untuk mendiskusikan LKPD struktur dan fungsi rangka.
- c. Guru membimbing siswa dan mengawasi siswa dalam menyelesaikan LKPD
- d. Peserta didik mempresentasikan hasil diskusi kelompok dan kelompok yang lain menyimak dan membandingkan dengan hasil diskusi kelompok mereka untuk ditanggapi.
- e. Guru memeriksa pekerjaan kelompok lain dan membahasnya melalui penyamaan konsepsi.

3. Kegiatan Penutup.

- a. Guru memberikan apresiasi kepada kelompok yang telah menyelesaikan dengan baik
- b. Guru dan siswa membuat rangkuman atau kesimpulan tentang materi yang baru dipelajari.
- c. Guru mengingatkan kepada siswa untuk selalu belajar.
- d. Guru menutup pelajaran.

C. Penilaian Pembelajaran:

1. Penilaian Pengetahuan : (Jawaban Soal Uraian)
2. Penilaian Keterampilan : Penilaian Praktek

Mengetahui,
Plt Kepala Sekolah

Kuafeu, 05 Januari 2022
Guru Mata Pelajaran

Fridolin Neno Bani, S.Pd
Nip. 19870306 201101 2 021

Fridolin Neno Bani, S.Pd
Nip. 19870306 201101 2 021

LEMBAR KERJA PESERTA DIDIK (LKPD) STRUKTUR DAN FUNGSI RANGKA MANUSIA

MATERI : STRUKTUR DAN FUNGSI RANGKA MANUSIA

NAMA KELOMPOK :

KELAS / SEMESTER : VIII/I

A. KOMPETENSI DASAR :

3.1. MENGANALISIS GERAK PADA MAKHLUK HIDUP, SISTIM GERAK PADA MANUSIA, DAN UPAYA MENJAGA KESEHATAN SISTEM GERAK.

B. TUJUAN : UNTUK MENGETAHUI TULANG – TULANG PENYUSUN RANGKA TUBUH MANUSIA.

C. ALAT / BAHAN : MODEL ATAU GAMBAR RANGKA MANUSIA

D. CARA KERJA :

- 1. Perhatikan model atau gambar rangka manusia yang ada pada LKPD.
- 2. Lengkapi / tuliskan nama bagian – bagian tulang yang ditunjuk oleh tanda panah berikut.

MODEL / GAMBAR RANGKA MANUSIA

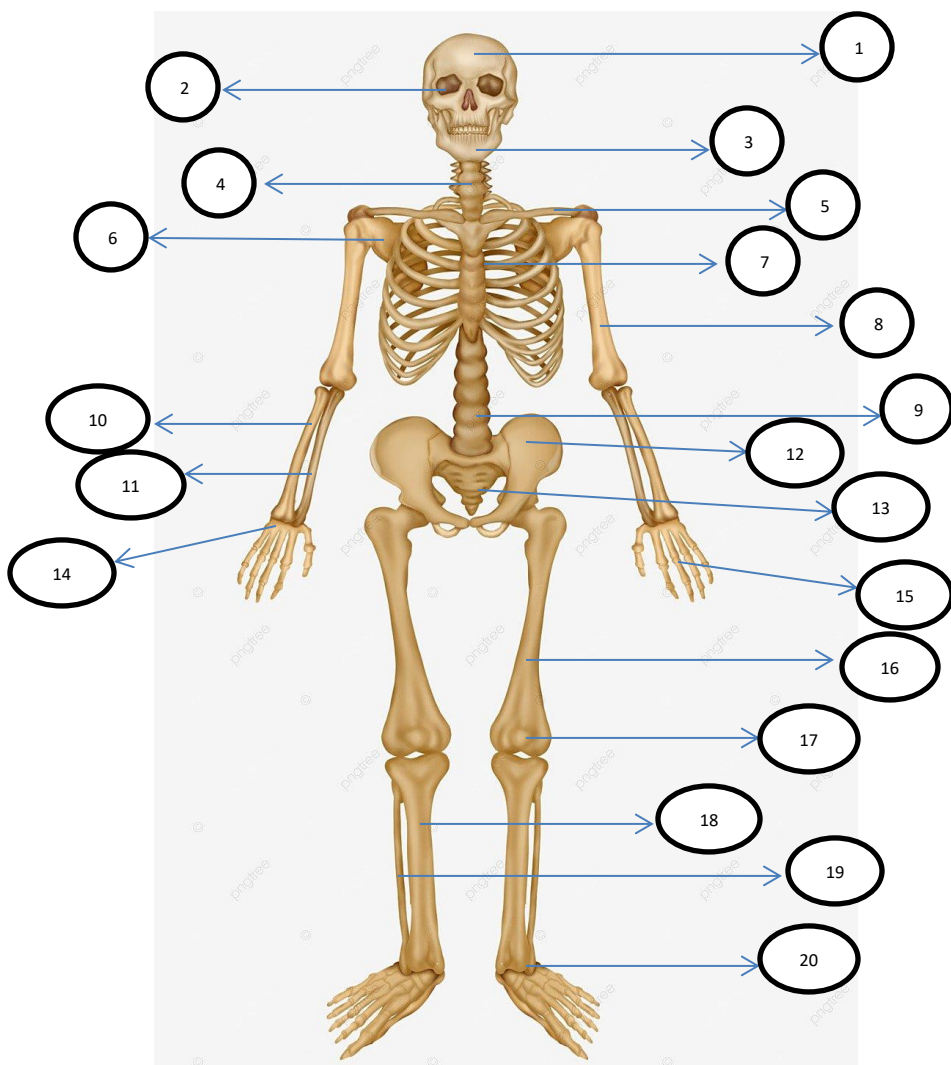

| |
|----------|
| 1. |
| 2. |
| 3. |
| 4. |
| 5. |
| 6. |
| 7. |
| 8. |
| 9. |
| 10. |
| 11. |
| 12. |
| 13. |
| 14. |
| 15. |
| 16. |
| 17. |
| 18. |
| 19. |
| 20. |

Mengetahui,
Plt. Kepala Sekolah

Kuafeu, 05 Januari 2022
Guru Mata Pelajaran

Fridolin Neno Bani, S.Pd
NIP. 19870306 201101 2 021

Fridolin Neno Bani, S.Pd
NIP. 19870306 201101 2 021