

KELOMPOK : 2
NAMA : MELAN KUSUMANDARI
KELAS : 3B
ASAL SEKOLAH : SD NEGERI 1 BUNDER

LEMBAR KERJA 7.10.3.1 DISKUSI PENGEMBANGAN SKENARIO VIDEO PEMBELAJARAN

Langkah-langkah Tugas LK 7.10.3.1 :

URL VIDEO PRAKTIK PEMBELAJARAN

<https://www.youtube.com/watch?v=It0aMlf4MrY&feature=youtu.be>

STORYBOARD

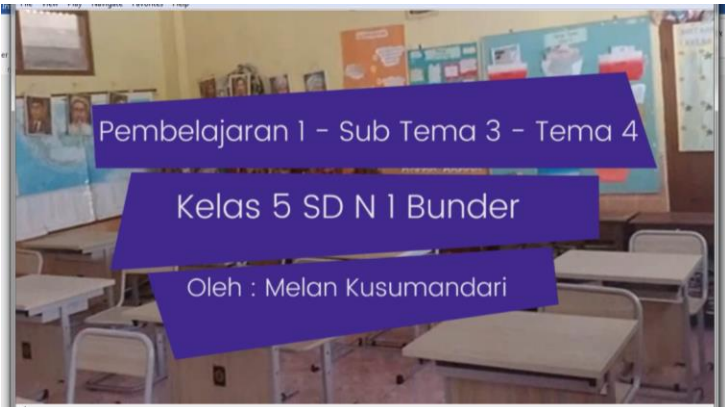
VISUAL	AUDIO
<p>SCENE 1</p> 	<p>SCENE 1</p> <p>Music : High (NCS release)-JPB</p>

Setting : menampilkan ruang kelas 5 SD N 1 Bunder

SCENE 2

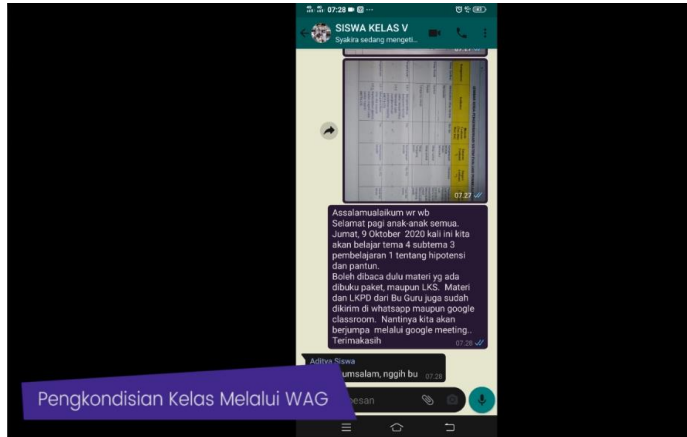

Setting : screen record tampilan guru memberikan informasi melalui WA
Effect visual : Sub Judul Video, mengkondisikan siswa bergabung melalui google meeting

SCENE 2

Music : Music : High (NCS release)-JPB

SCENE 3



Setting : Presensi Kehadiran siswa dengan menggunakan pakaian seragam dan dipoto ke WAG

SCENE 3

Music : Music : High (NCS release)-JPB

SCENE 4



Setting : tampilan guru membuka pembelajaran

Efek Visual: PENDAHULUAN

Narasi Visual : Membuka pembelajaran dengan salamm, berdoa, memotivasi siswa

SCENE 4

Dialog

Guru : "Assalamu'alaikum Wr Wb"

Siswa : "Waalaikumsalam wrwb"

Guru : " Selamat pagi anak-anak!"

Siswa : "Selamat pagi Bu Guru"

Guru : "Sehat semua kan?"

SCENE 5

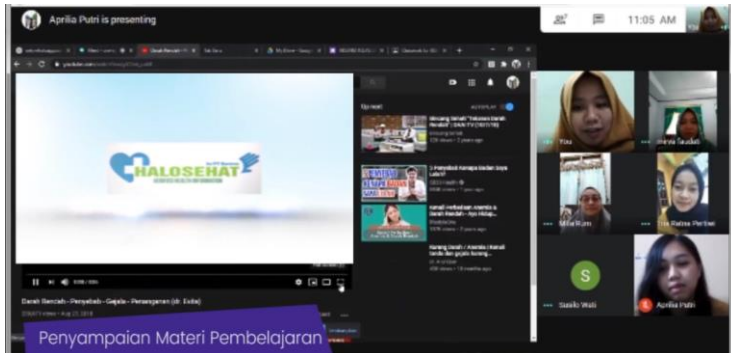

Setting : Tampilan pembelajaran menggunakan google meeting dan penyampaian materi pembelajaran

Effek visual : Penyampaian materi pembelajaran

SCENE 5

Dialog:

Guru : "Nah apakah kalian tau apa hipotensi itu??"

Siswa : "Iya Bu, Hipotensi tekanan darah rendah"

Narasi Visual :Anak-anak, berikut ini materi tentang hipotensi yang tersaji dalam video.

SCENE 6

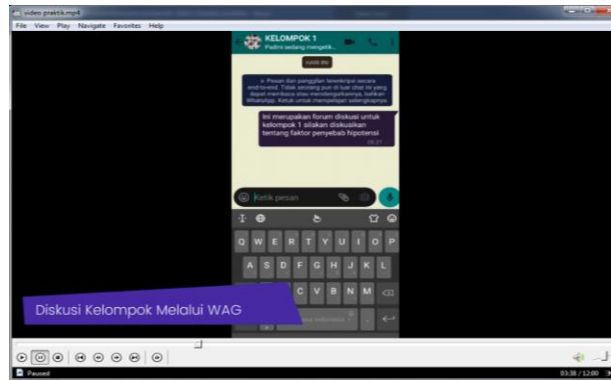

Setting :
Diskusi kelompok membahas tentang hipotensi
Visual efek : Diskusi Kelompok Melalui WAG

SCENE 6

Music : Music : High (NCS release)-JPB

SCENE 7

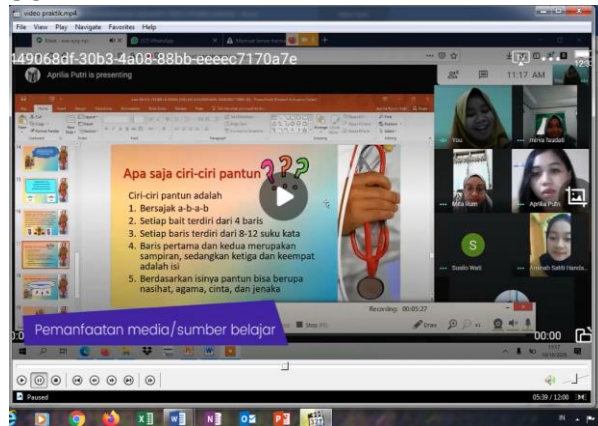

Setting
Berikut ini media pembelajaran tentang pembuatan pantun
Narasi Visual : Pemanfaatan Media sumber belajar

SCENE 7

Guru : " Anak-anak, tahukah kalian pantun merupakan salah satu adat Betawi?"
Siswa : " Iya Bu, untuk palang pintu hajatan"
Guru : "Benar sekali, Terdiri dari apa sajakah pantun itu?"
Siswa : "sampiran dan isi"

SCENE 8

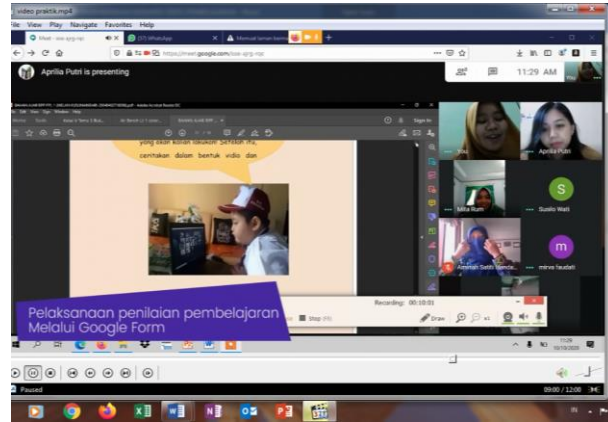

Setting :Penegrjaan evaluasi melalui google form
Efek visual = Pelaksanaan Penilaian Pmembejaran melalui Google form
Narasi suara = untuk menguji pahaman, silakan kerjakan google berikut!

SCENE 8

Guru : "Nah untuk menguji pemahammmu,silakan kerjakan evakuasi ya!"
Siswa: "Baik bu"
Guru : "Untuk linknya sudah saya kirimmelalui WAG dan cht berikut"
Siswa :Iya bu terimakasih"

SCENE 9



Efek visual : Guru menyimpulkan pembelajaran, motivasi, mengingatkan pembelajaran selanjutnya, dan penutup
Eefek Visual : Kegiatan Penutup
Narsi suara : nah tiba saatnya kita di pembelajaran akhir

SCENE 9

Guru : marilah kita tutup pembeljran hari ini dengan hmdalah bersama"
Siswa : "alhamdulillah"

