

**RENCANA PELAKSANAAN PEMBELAJARAN (RPP)
SIMULASI MENGAJAR**

Satuan Pendidikan : SDN 101855 Kotalimbaru
Kelas / Semester : 5 /1
Tema : 4. Sehat Itu Penting
Sub Tema : 4.1 Peredaran Darahku Sehat
Pembelajaran ke : 1
Alokasi waktu : 1 x 10 menit

A. TUJUAN PEMBELAJARAN

1. Dengan kegiatan mengamati gambar peredaran darah manusia, siswa dapat menjelaskan organ peredaran darah dan fungsinya pada manusia secara rinci.
2. Dengan kegiatan mencari tahu tentang pantun, siswa dapat menyebutkan bagian-bagian dan ciri-ciri pantun dengan tepat.
3. Dengan kegiatan mencari tahu tentang pantun, siswa dapat membuat pantun dengan tema tertentu, lalu menunjukkan unsur-unsur pantun yang dibuat dengan benar.

B. KEGIATAN PEMBELAJARAN

| Kegiatan | Deskripsi Kegiatan | Alokasi Waktu |
|------------------|--|---------------|
| Pembukaan | <ol style="list-style-type: none"> 1. Melakukan Pembukaan dengan Salam dan Dilanjutkan Dengan Membaca Doa (Orientasi) 2. Mengaitkan Materi Sebelumnya dengan Materi yang akan dipelajari dan diharapkan dikaitkan dengan pengalaman peserta didik (Apersepsi) 3. Memberikan gambaran tentang manfaat mempelajari pelajaran yang akan dipelajari dalam kehidupan sehari-hari. (Motivasi) | 2 menit |
| Inti | <p>Langkah-Langkah Pembelajaran:</p> <ul style="list-style-type: none"> ➤ Pada awal pembelajaran, guru mengkondisikan siswa secara klasikal dengan meminta salah satu siswa membacakan cerita pada buku siswa dengan suara nyaring. ➤ Guru menstimulus daya analisis siswa dengan mengajukan pertanyaan: Apa isi cerita yang dibacakan temanmu? <ul style="list-style-type: none"> ➤ Secara mandiri siswa diminta untuk mengamati gambar peredaran darah pada manusia. ➤ Guru menstimulus daya analisis siswa dengan mengajukan pertanyaan: Apa saja bagian-bagian jantung yang tampak pada gambar? ➤ Siswa diminta menyebutkan bagian-bagian jantung yang terlibat dalam proses peredaran darah. ➤ Siswa diminta menuliskan organ-organ tubuh manusia yang terlibat dalam peredaran darah. ➤ Siswa telah memahami bahwa jantung merupakan salah satu organ yang terlibat dalam peredaran darah. Jantung berfungsi untuk memompa darah. Selanjutnya, siswa diminta mencoba merasakan denyut nadi atau denyut jantungnya. Denyut nadi terjadi karena jantung memompa darah ke dalam pembuluh nadi. Oleh karena itu, pembuluh nadi ikut berdenyut. Denyut nadi dapat terasa jelas dengan menekan pembuluh nadi pada pergelangan tangan dan bagian leher di bawah telinga. ➤ Guru meminta masing-masing siswa untuk menempelkan ketiga jari tangan kanan (telunjuk, tengah, dan manis) pada pergelangan tangan kiri, lalu menekannya secara perlahan. ➤ Siswa diminta merasakan dan menghitung denyut nadinya selama 15 detik. ➤ Siswa diminta menghitung kecepatan denyut jantung dengan cara, hasil penghitungan denyut jantung selama 15 detik dikalikan 4. ➤ Siswa telah memahami bahwa pembuluh darah merupakan salah satu organ tubuh yang terlibat dalam peredaran darah. Pembuluh darah terdiri atas dua jenis, yaitu pembuluh nadi dan pembuluh balik. Selanjutnya, siswa diminta untuk mencari informasi tentang perbedaan-perbedaan pokok antara pembuluh nadi dan pembuluh balik. ➤ Siswa mengolah dan menyajikan/menuangkan data/informasi yang didapat secara tertulis dalam bentuk tabel seperti contoh dalam buku siswa. ➤ Berdasarkan uraian pada buku siswa, siswa telah memahami peredaran darah pada manusia. Selanjutnya, siswa diminta untuk menggambar cara kerja organ peredaran darah pada manusia dan menuliskan keterangan gambar yang dibuat. ➤ Setelah itu, siswa juga diminta menuliskan cara kerja organ peredaran darah manusia berdasarkan gambar yang dibuat. ➤ Siswa diminta mengumpulkan hasil gambarnya | 5 menit |

| Kegiatan | Deskripsi Kegiatan | Alokasi Waktu |
|----------------|--|---------------|
| | <ul style="list-style-type: none"> ➤ Guru mengonfirmasi dan mengapresiasi hasil gambar siswa. ➤ Guru membuat jembatan untuk mengantarkan pembelajaran dari materi peredaran darah manusia ke materi pantun, misalnya dengan mengatakan, "Menjaga kesehatan organ peredaran darah merupakan wujud syukur kepada Tuhan. Cara mengungkapkan rasa syukur dapat dilakukan dalam berbagai cara, misalnya melalui pantun." ➤ Guru meminta salah satu siswa untuk membacakan pantun dalam buku siswa. ➤ Guru secara interaktif mengadakan tanya jawab tentang isi pantun. ➤ Setelah siswa mengetahui tentang pantun, siswa diminta untuk membuat pantun. ➤ Siswa diminta untuk menunjukkan unsur-unsur pantun yang dibuat. | |
| Penutup | <ol style="list-style-type: none"> 1. Siswa mampu mengemukakan hasil belajar hari ini 2. Guru memberikan penguatan dan kesimpulan 3. Siswa diberikan kesempatan berbicara /bertanya dan menambahkan informasi dari siswa lainnya. 4. Penugasan dirumah (Kegiatan Anggota Keluarga dalam Upaya Menjaga Kesehatan Organ Peredaran Darah) 5. Menyanyikan salah satu lagu daerah untuk menumbuhkan nasionalisme, persatuan, dan toleransi. 6. Salam dan do'a penutup di pimpin oleh salah satu siswa. | 3 me nit |

C. PENILAIAN (ASESMEN)

Penilaian terhadap materi ini dapat dilakukan sesuai kebutuhan guru yaitu dari pengamatan sikap, tes pengetahuan dan presentasi unjuk kerja atau hasil karya.

Mengetahui
Kepala Sekolah,

Kutalimbaru, 17 Juli 2021
Guru Kelas 5

Netirawati Br. Sitepu, S. Pd
NIP. 19660728 198712 2 005

Irma Afriyanti Lumban Gaol, S. Pd
NIP. 19880406 201903 2 004

Materi Singkat

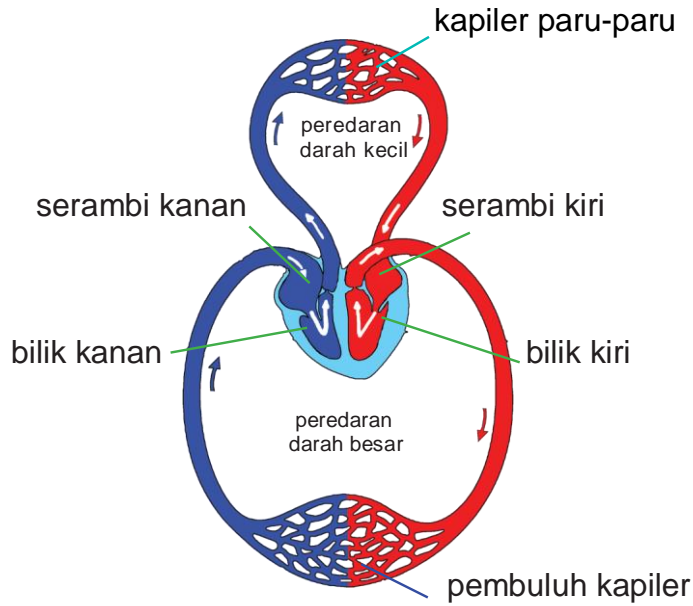

Organ Peredaran darah manusia

Organ tubuh manusia yang terlibat dalam proses peredaran darah sebagai berikut :

1. Jantung

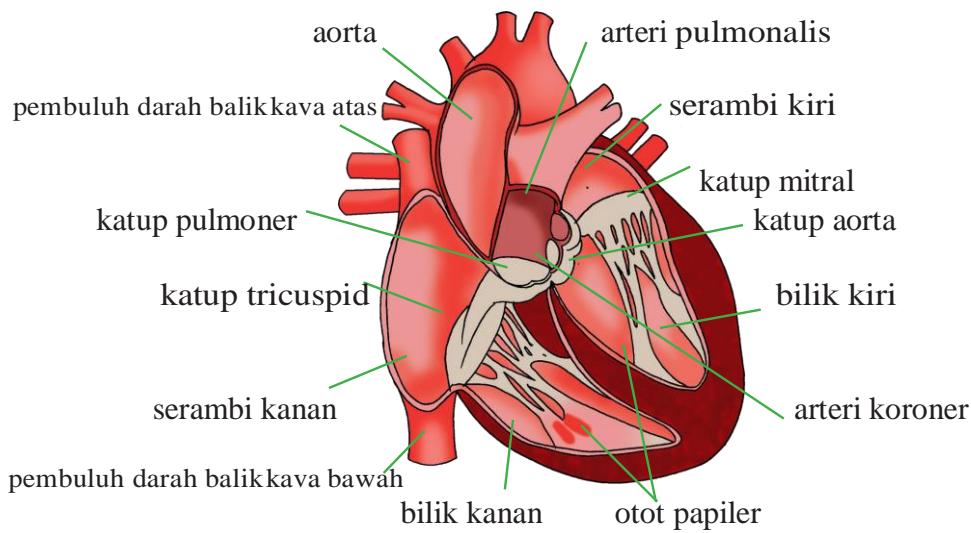

Jantung Manusia

- Jantung berfungsi untuk memompa darah ke seluruh tubuh

2. Pembuluh darah

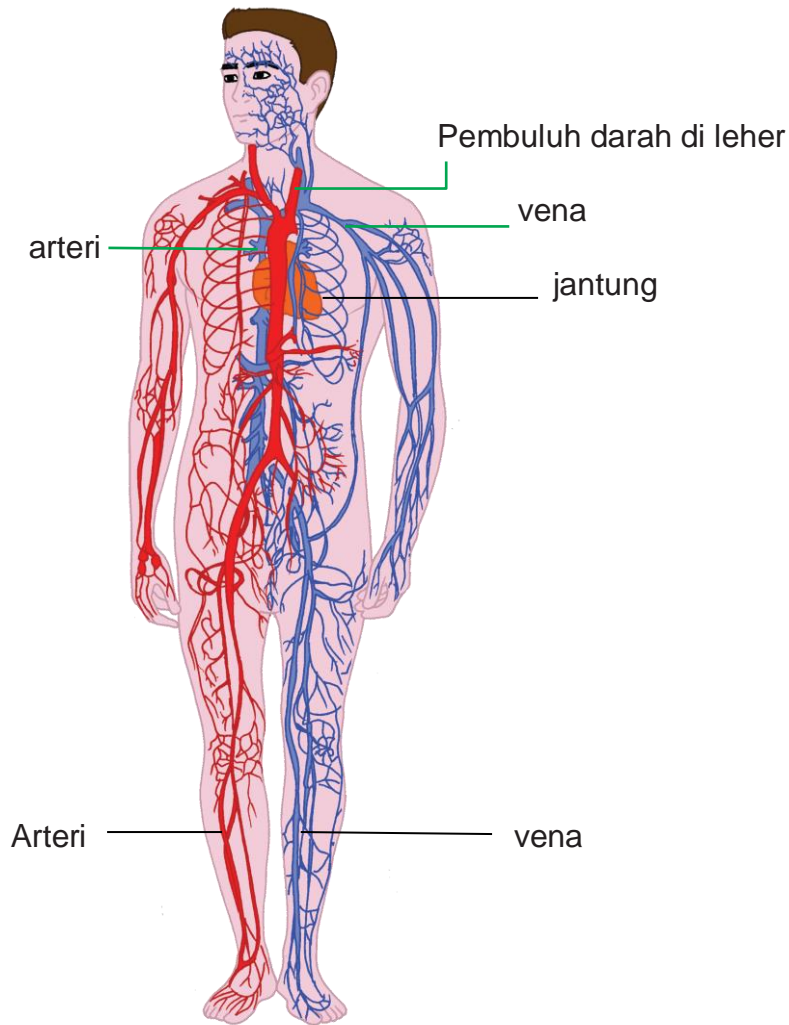

- Pembuluh darah berfungsi sebagai tempat mengalirnya darah dari jantung ke seluruh tubuh dan sebaliknya

3. Paru-paru

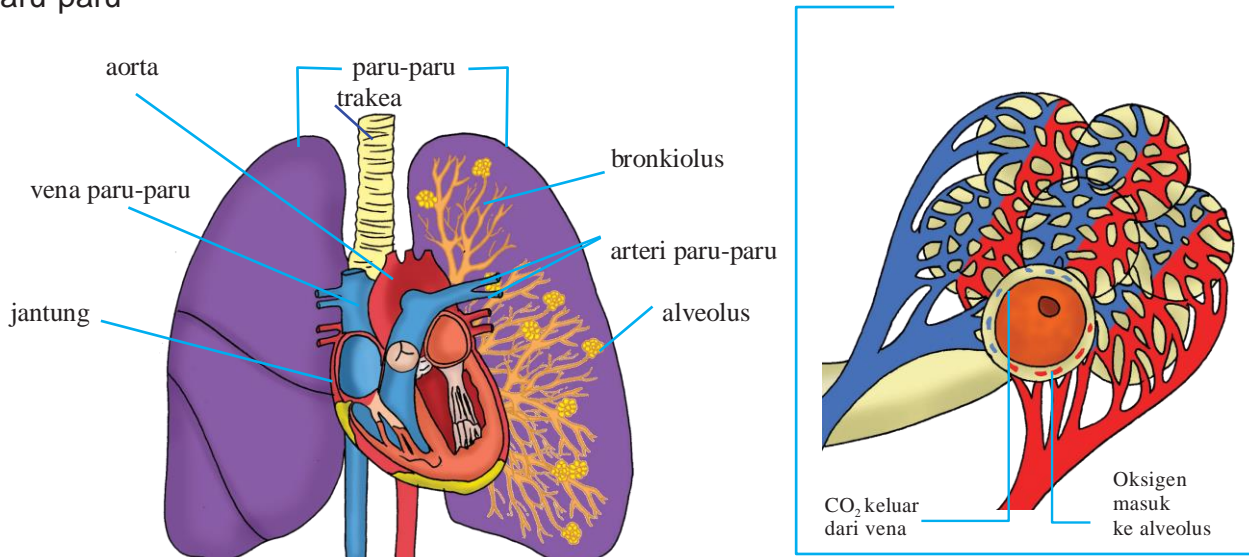

Organ paru-paru dan mekanisme pertukaran O₂ dan CO₂

- Paru-paru berfungsi sebagai penyuplai oksigen ke dalam darah

Siti dan teman-teman pagi-pagi sekali sudah sampai di sekolah. Pada jam pelajaran pertama, mereka belajar tentang peredaran darah manusia. Gambar tentang peredaran darah manusia telah mereka pahami. Mereka jugamemahami cara kerja peredaran darah manusia. Mereka pun sadar betapa besarnya peranan organ peredaran darah bagi kelangsungan hidup manusia. Tidak berlebihan jika mereka ingin lebih baik lagi menjaga dan merawatnya.

Tiba-tiba Siti ingin mengungkapkan rasa syukur kepada Tuhan Yang MahaEsa. Rasa syukur karena telah diberikan organ peredaran darah yang sehat. Rasa syukur tersebut diungkapkan dengan berpantun. Pantun yang dibuat Siti adalah sebagai berikut.

*Rambutku lebat rambutku subur
Tidak dapat dipasang jepitan
Tubuhku sehat kuucap syukur
Darah mengalir tanpa hambatan*

- Pantun adalah jenis puisi lama yang tiap baitnya terdiri atas empat baris serta memiliki sampiran dan isi
- Ciri-ciri Pantun :
 - Terdiri dari 4 barus dalam satu bait
 - Memiliki pola (a-b-a-b atau a-a-a-a)
 - Memiliki sampiran (baris pertama dan kedua) dan isi (baris ketiga dan keempat)

Tugas dirumah

Kamu telah memahami bahwa organ peredaran darah perlu dijaga kesehatannya. Hal ini dapat kamu biasakan di rumah bersama anggota keluargamu. Apa upayamu untuk menjaga kesehatan organ peredaran darah bersama keluarhgamu? Coba diskusikan bersama orang tuamu dan saudaramudi rumah. Tuliskan hasilnya pada tabel berikut ini.

| No. | Kegiatan Anggota Keluarga dalam Upaya Menjaga Kesehatan Organ Peredaran Darah |
|-----|---|
| 1. | |
| 2. | |
| 3. | |
| 4. | |

Lembar Kerja Peserta Didik

Nama :

Kelas :

Kegiatan 1

Pasangkan fungsi organ tubuh manusia di bawah ini, dengan menarik dan menyimpan pada kolom kosong yang ada di bawah ini !

1.

jantung

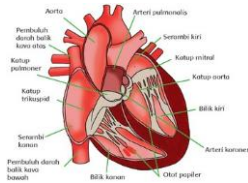

Pembuluh darah yang membawa darah yang kaya akan karbondioksida dari seluruh tubuh menuju jantung.

2.

Pembuluh darah balik (vena)

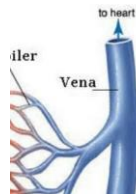

memompa darah ke seluruh tubuh

3.

Pembuluh darah nadi (arteri)

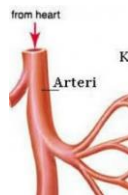

sebagai penyuplai oksigen ke dalam darah

4.

Paru-Paru

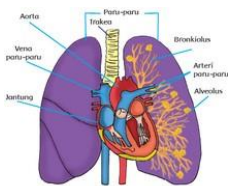

pembuluh yang membawa darah yang kaya akan oksigen keluar dari jantung ke seluruh tubuh

Kegiatan 2

Setelah mempelajari peredaran darah manusia, gambarkanlah organ peredaran darah manusia.

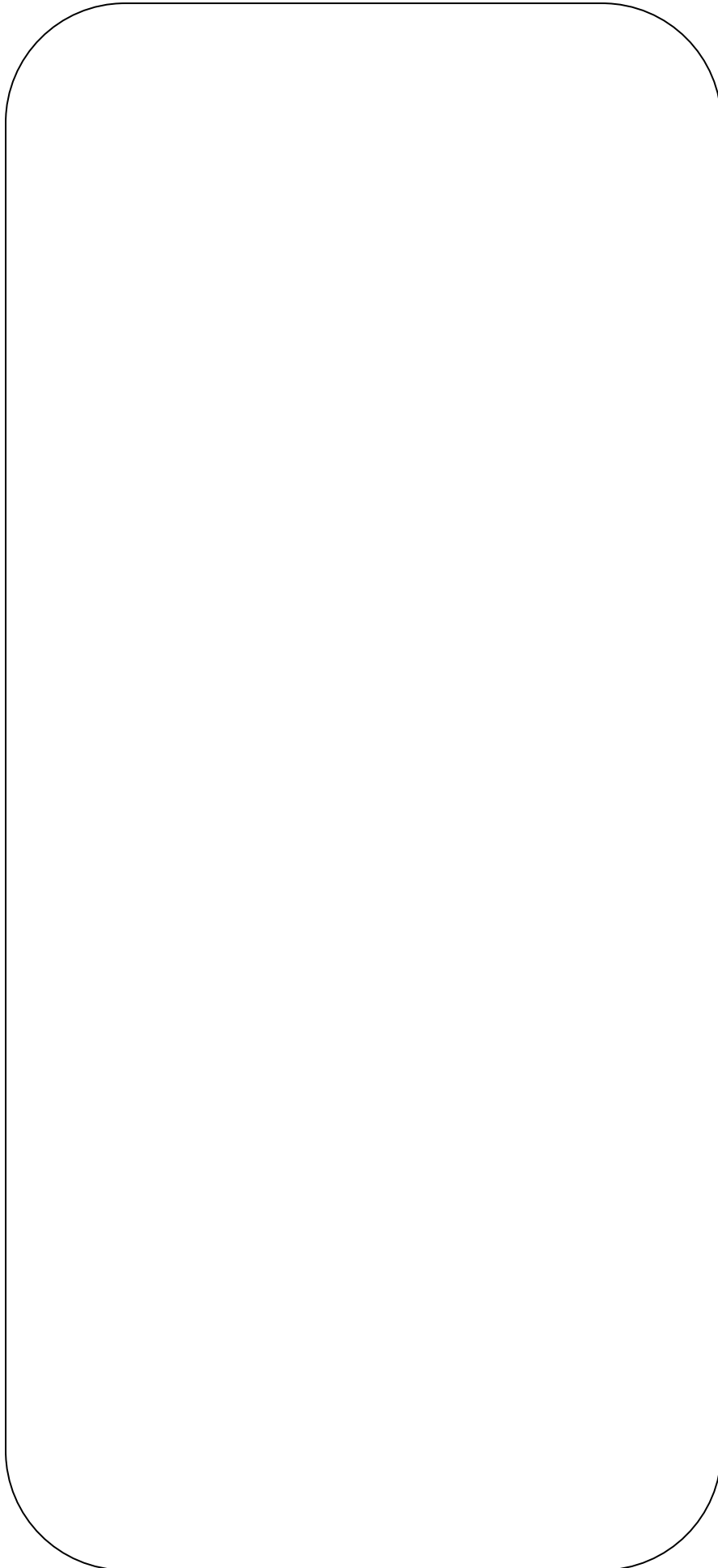
A large, empty rounded rectangular box with a thin black border, intended for a student to draw the human circulatory system. The box is vertically oriented and occupies most of the page below the instructions.

Kegiatan 3

Tuliskanlah 2 bait pantun !

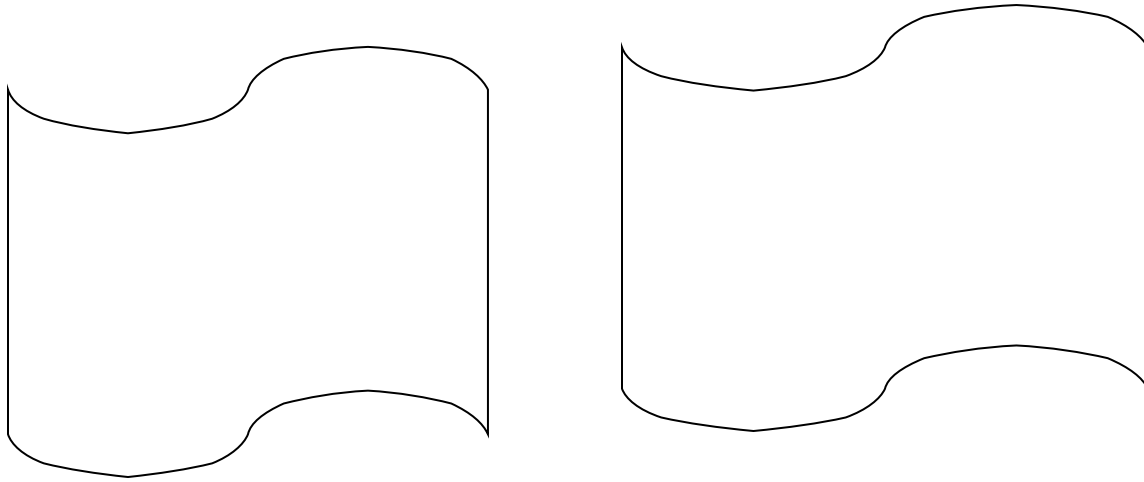

Tuliskanlah kesimpulan dari pembelajaran yang telah dipelajari !

