

UNTERRICHTSPLAN (RPP)

Schule : SMA Negeri 1 Kota Tambolaka
Klasse : XI – IBB
Fach : Deutsch
Thema : Familie
Sub Thema : Familienbeziehung
Zeit : 50 Minuten (1 X 50 Minuten)
2 Wochen zu Hause lernen

A. Lernziele

Nach dem PBL-Prozess können die Schüler ein Video oder ein Erzählung über die Familienbeziehung schaffen

B. Schritte

1. Ein Bild von Studio D 1 A2 Kursbuch S. 22
2. Die LK lässt den LN über das Bild zu kommentieren
3. Die LK lässt den LN das Assoziogram mit Wörtern von Familienbeziehungen ausfüllen
4. Die LK präsentieren die Wortschatz von Familienbeziehungen
5. Das Video über Familienbeziehungen abspielen (Quelle : YouTube <https://www.youtube.com/watch?v=2yZkGI-8yCY>)
6. Die LK teilt den LN den lücken Text. Die LN müssen den Text ergänzen
7. Die LN machen die Übungen
8. Die LN erledigen zu Hause die Hausaufgaben
9. Die LN machen ein Projekt über ihre Familienbeziehung (Video, Bildergalerie, Comic) über Ihre eigene Familie
10. Bewertung des Projekts

C. Materien

1. Bild / Poster , Fotoalbum
2. Assoziogramm
3. Wortschatz
4. Video Quelle : YouTube <https://www.youtube.com/watch?v=2yZkGI-8yCY>)
5. Text von Familienbeziehungen
6. Struktur : Possesivpronomen

D. Übungen

E. Hausaufgaben

Weepangali, Juli 2020
Deutschlehrerin

Schulleiter der SMA N 1 Kota Tambolaka

Barnabas Ghunu, S. Pd
NIP. 19650226199003 1 009

UM. Eny Widyaningsih, S. Pd
NIP. 19661021 200604 2 008

Lampiran :

A. Materien

Bild (Quelle : Studio D A2. Seite 22)



B. Assoziogramm

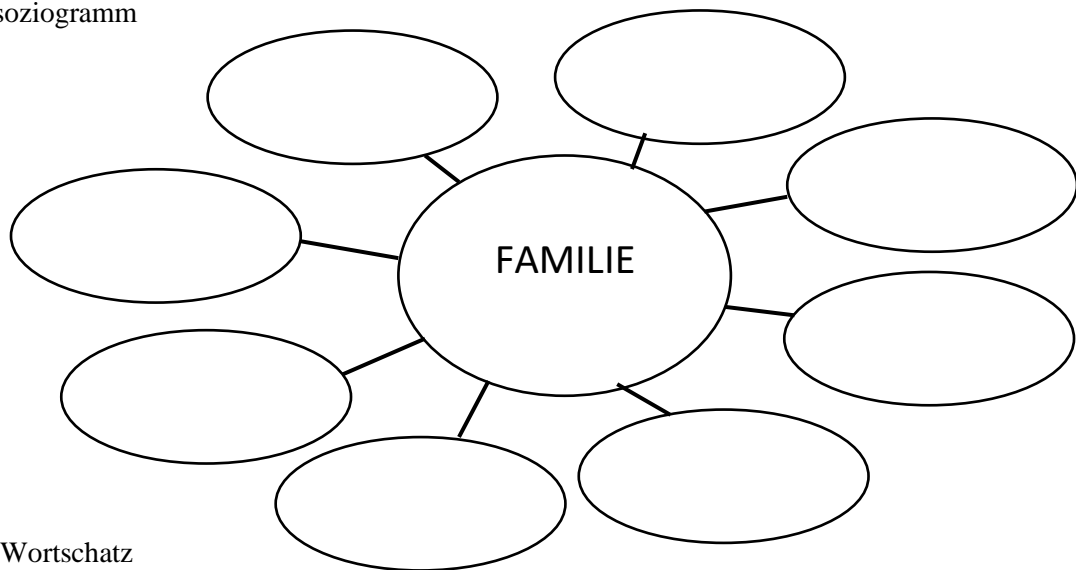

C. Wortschatz

der Familienstammbaum	Silsilah Keluarga
die Familie	Keluarga
der Vater/Vati	Ayah
die Mutter/Mutti	Ibu
die Tochter	anak perempuan
der Sohn	anak laki-laki
die Kinder	anak-anak (Plural)
die Schwester	Saudari
der Bruder	Saudara
die Geschwister	saudara kandung (Pl)
die Verwandte	kerabat, sanak keluarga
die Großmutter/ Oma	Nenek
das Ehe paar	pasangan suami-isteri
die Ehefrau	Isteri
der Ehemann	Suami
die Schwäger	Ipar (laki-laki)
die Schwägerin	Ipar (perempuan)
die Verwandte	Sanak kerabat

der Grossvater/ Opa	Kakek
die Grosseltern	nenek dan kakek
Die Cousine / die Kusine	sepupu perempuan
der Cousin	sepupu laki-laki
die Tante	bibi, tante
der Onkel	paman, om
die Nichte	kemenakan perempuan
der Neffe	kemenakan laki-laki
die Enkelin	cucu perempuan
der Enkel	cucu laki-laki
das Enkelkind die Enkelkinder	Cucu (Sgl.) cucu-cucu (Pl)
die Schwiegereltern	Mertua
die Schwiegermutter	Ibu Mertua
der Schwiegervater	Bapak Mertua
der Stiefvater	Bapak Tiri
die Stiefmutter	Ibu tiri
ist mit verheiratet	Menikahi
Ledig	bujang, jomblo

D. Video

Quelle : YouTube <https://www.youtube.com/watch?v=2yZkGI-8yCY>)

E. die Texte von Familienbeziehungen als Übungen



Hallo, ich heiße _____
Das ist meine _____
Ich habe zwei _____
Mein _____ heisst Michael
_____ ist 12 Jahre alt.
Meine _____ heisst Anna
_____ ist 9 Jahre alt.
Sie _____ gern.
Und das ist meine _____
_____ heisst Stefanie.
Sie _____ als
Kassiererin .

Hallo, ich heiße _____
Ich bin _____
Das ist _____ Familie.
Das sind meine _____
Sie sind _____
Mein _____ heisst Peter
_____ arbeitet als _____
Das ist meine _____
_____ heisst Stefanie
Das ist mein _____
_____ heisst Michael.
Er spielt gern _____



F. Hausaufgaben :

Anweisung : Bitte merke das Schema und antworte die Fragen !

Die Familie Meier

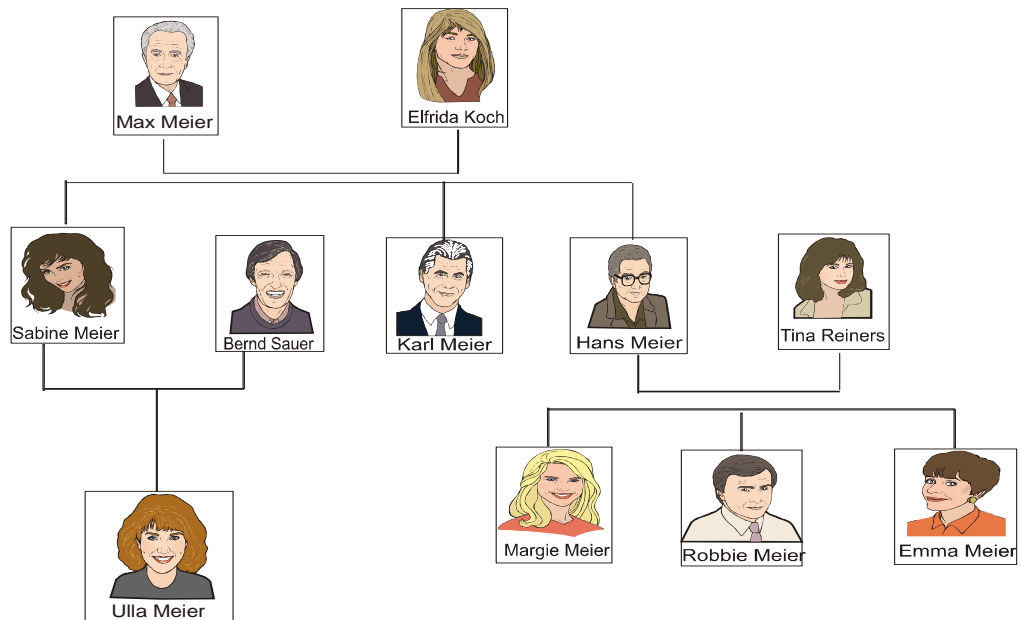

Fragen :

- a. Was ist der Text ?
 - ✓ Ist das ein Artikel ? Ist das eine Werbung oder ein Poster ?
 - ✓ Was ist denn das?
 - b. Worum geht es im Text ?
 - c. Elfrida Koch und Max Meier sind
 - d. Wer sind die Kinder von Max Meier und Elfrida Koch ?
 - e. Sabine und Karl sind ...
 - f. Hans ist der ... von Sabine und Karl.
 - g. Wer ist Tina Reiners ?
 - h. Robbie und Ulla sind ... von Max Meier und Elfrida Koch.
1. Berdasarkan bagan tersebut dan buatlah secara individual deskripsi tentang bagan tersebut menjadi sebuah paragraf untuk menceritakan tentang hubungan kekeluargaan dari keluarga Meier di atas dengan bantuan kosakata sebelumnya !

Contoh :

*Das ist der Familienbaum von Familie Meier.
Herr Max Meier und Frau Elfrida Koch sind Ehepaar.
Sie haben drei Kinder : Sabine, Hans und Karl.
Sabine ist ihre Tochter. Hans und Karl Meier sind Ihre Söhne.
Elfrida Koch ist
Max
Sabine
Bernd
Karl
Ulla ist die Tochter von Sabine und Bernd.
Tina
Hans
Robbie
Emma ...
Margie
(usw)*

2. Ceritakan secara singkat tentang keluargamu (Ayah, Ibu, Saudara Laki-laki, saudara perempuan, dll) dengan melengkapi kalimat dalam paragraph berikut :

Ich heiße _____

Das ist meine Familie.

_____	_____
_____	_____
_____	_____
_____	_____
_____	_____

3. Amati bagan berikut :

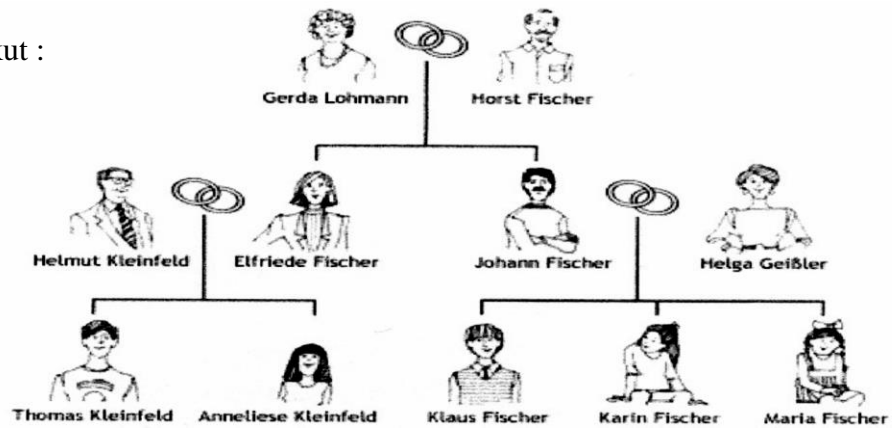

Jawablah pertanyaan-pertanyaan berikut :

- 1) Der ist von Familie Fischer
 - A. ein Text
 - B. ein Familiestammbaum
 - C. ein Poster
 - D. ein Bild
 - E. eine Mappe

- 2) Im Text geht es um ...
 - A. einen Beruf
 - B. ein Hobby
 - C. eine Familie
 - D. Eltern
 - E. Kinder

- 3) Elfriede Fischer ist
 - A. die Kinder von Thomas und Anneliese
 - B. die Tochter von Anneliese
 - C. die Tante von Thomas
 - D. die Schwester von Johan
 - E. die Mutter von Gerda

- 4) Was ist hier richtig?
 - A. Thomas ist Klaus Bruder
 - B. Thomas ist Karins Cousin
 - C. Helmut ist Klaus Vater
 - D. Helga ist Elfriedes Schweste
 - E. Johann ist Elfriedes Mann

- 5) Karin hat Geschwister. Sie hat
 - A. zwei Brüder
 - B. zwei Schwestern
 - C. Klaus und Johann
 - D. einen Bruder und eine Schwester
 - E. Maria und Helga

- 6) Was ist hier richtig?
 - A. Gerda und Horst Fischer haben zwei Kinder, eine Tochter und einen Sohn
 - B. Gerda und Horst Fischer haben zwei Töchter und zwei Söhne
 - C. Familie Fischer hat vier Kinder
 - D. Johann Fischer ist mit Helga Geißler verheiratet und hat 3 Töchter
 - E. Helmut Kleinfeld und Elfriede Fischer haben keine Kinder

4. Buatlah video atau siaran langsung (di Facebook) atau komik (cerita bergambar) untuk menceritakan tentang keluargamu dan kumpulkan paling lambat pada saat pertemuan berikutnya dua minggu mendatang.