

RENCANA PELAKSANAAN PEMBELAJARAN

| | |
|--------------------------|--|
| Satuan Pendidikan | : SMA Negeri 1 Pangkalan Susu |
| Kelas/Semester | : X / 1 |
| Tema | : Virus |
| Subtema | : Struktur Virus, Replikasi Virus dan Peranan Virus |
| Pembelajaran ke | : |
| Alokasi Waktu | : 1 x Pertemuan (10 Menit) |

A. TUJUAN

- | |
|---|
| <ol style="list-style-type: none"> 1. Menjelaskan struktur virus 2. Menjelaskan replikasi virus setelah mengamati gambar atau video 3. Menjelaskan peranan virus dalam kehidupan |
|---|

B. LANGKAH-LANGKAH PEMBELAJARAN

| | |
|---|---|
| <p>Media :</p> <ul style="list-style-type: none"> ➤ <i>Worksheet atau lembar kerja (siswa)</i> ➤ <i>Lembar penilaian</i> ➤ <i>LCD Proyektor/ Slide presentasi (ppt)</i> | <p>Alat/Bahan :</p> <ul style="list-style-type: none"> ➤ Penggaris, spidol, papan tulis ➤ Laptop & infocus |
|---|---|

| | | | | | | | | | |
|--------------------------|--|--------------------------|---|--------------------------|--|----------------------|--|----------------------|--|
| PENDAHULUAN | <ul style="list-style-type: none"> • Guru memberikan salam, bertanya kabar dan memberikan motivasi ke peserta didik untuk selalu ingat pesan Ibu yaitu 3M (menggunakan masker, menjaga jarak, dan sering mencuci tangan) dan selalu bersyukur atas kesehatan yang di berikan Tuhan Yang Maha Esa • Guru memimpin doa sebelum memulai pembelajaran • Guru memeriksa kehadiran peserta didik • Guru menyampaikan tema dan tujuan pembelajaran pada hari ini | | | | | | | | |
| KEGIATAN INTI | <table border="1" style="width: 100%; border-collapse: collapse;"> <tr> <td style="background-color: #e2efda; text-align: center; vertical-align: top;">Kegiatan Literasi</td> <td>Peserta didik diberi motivasi dan panduan untuk melihat, mengamati, membaca dan menuliskannya kembali. Mereka diberi tayangan dan bahan bacaan terkait materi <i>Struktur virus, replikasi virus dan peranan virus.</i></td> </tr> <tr> <td style="background-color: #e2efda; text-align: center; vertical-align: top;">Critical Thinking</td> <td>Guru memberikan kesempatan untuk mengidentifikasi sebanyak mungkin hal yang belum dipahami, dimulai dari pertanyaan faktual sampai ke pertanyaan yang bersifat hipotetik. Pertanyaan ini harus tetap berkaitan dengan materi <i>Struktur virus, replikasi virus dan peranan virus.</i></td> </tr> <tr> <td style="background-color: #e2efda; text-align: center; vertical-align: top;">Collaboration</td> <td>Peserta didik dibentuk dalam beberapa kelompok untuk mendiskusikan, mengumpulkan informasi, mempresentasikan ulang, dan saling bertukar informasi mengenai <i>Struktur virus, replikasi virus dan peranan virus.</i></td> </tr> <tr> <td style="background-color: #e2efda; text-align: center; vertical-align: top;">Communication</td> <td>Peserta didik mempresentasikan hasil kerja kelompok atau individu secara klasikal, mengemukakan pendapat atas presentasi yang dilakukan kemudian</td> </tr> </table> | Kegiatan Literasi | Peserta didik diberi motivasi dan panduan untuk melihat, mengamati, membaca dan menuliskannya kembali. Mereka diberi tayangan dan bahan bacaan terkait materi <i>Struktur virus, replikasi virus dan peranan virus.</i> | Critical Thinking | Guru memberikan kesempatan untuk mengidentifikasi sebanyak mungkin hal yang belum dipahami, dimulai dari pertanyaan faktual sampai ke pertanyaan yang bersifat hipotetik. Pertanyaan ini harus tetap berkaitan dengan materi <i>Struktur virus, replikasi virus dan peranan virus.</i> | Collaboration | Peserta didik dibentuk dalam beberapa kelompok untuk mendiskusikan, mengumpulkan informasi, mempresentasikan ulang, dan saling bertukar informasi mengenai <i>Struktur virus, replikasi virus dan peranan virus.</i> | Communication | Peserta didik mempresentasikan hasil kerja kelompok atau individu secara klasikal, mengemukakan pendapat atas presentasi yang dilakukan kemudian |
| Kegiatan Literasi | Peserta didik diberi motivasi dan panduan untuk melihat, mengamati, membaca dan menuliskannya kembali. Mereka diberi tayangan dan bahan bacaan terkait materi <i>Struktur virus, replikasi virus dan peranan virus.</i> | | | | | | | | |
| Critical Thinking | Guru memberikan kesempatan untuk mengidentifikasi sebanyak mungkin hal yang belum dipahami, dimulai dari pertanyaan faktual sampai ke pertanyaan yang bersifat hipotetik. Pertanyaan ini harus tetap berkaitan dengan materi <i>Struktur virus, replikasi virus dan peranan virus.</i> | | | | | | | | |
| Collaboration | Peserta didik dibentuk dalam beberapa kelompok untuk mendiskusikan, mengumpulkan informasi, mempresentasikan ulang, dan saling bertukar informasi mengenai <i>Struktur virus, replikasi virus dan peranan virus.</i> | | | | | | | | |
| Communication | Peserta didik mempresentasikan hasil kerja kelompok atau individu secara klasikal, mengemukakan pendapat atas presentasi yang dilakukan kemudian | | | | | | | | |

| | |
|-------------------|---|
| | ditanggapi kembali oleh kelompok atau individu yang mempresentasikan |
| Creativity | Guru dan peserta didik membuat kesimpulan tentang hal-hal yang telah dipelajari terkait <i>Struktur virus, replikasi virus dan peranan virus</i> . Peserta didik kemudian diberi kesempatan untuk menanyakan kembali hal-hal yang belum dipahami |
| PENUTUP | <ul style="list-style-type: none"> • Peserta didik mengerjakan tugas di Lembar kerja siswa • Peserta didik dan guru melakukan refleksi pembelajaran : Apa yang telah anak-anak pelajari dari kegiatan pada hari ini? • Peserta didik dan guru membuat kesimpulan pembelajaran yang telah dibahas sebelumnya. <p>Pembelajaran diakhiri dengan doa bersama yang dipimpin oleh ketua kelas.</p> |

C. PENILAIAN

| | | |
|---|-----------------------------------|-----------------|
| - Sikap : Lembar pengamatan, Kinerja & observasi diskusi | - Pengetahuan : LK peserta didik, | - Keterampilan: |
|---|-----------------------------------|-----------------|

Mengetahui,
Kepala Sekolah SMA N 1 Pangkalan Susu

Pangkalan Susu, Juli 2021
Guru Mata Pelajaran

Drs. Nano Prihatin, M.Psi
Nip. 19690415 199412 1 004

Lia Kurniati, S.Pd

A. Penilaian Pembelajaran dan Pengayaan

SOAL

Jawablah pertanyaan dibawah ini!

1. Berdasarkan gambar berikut ini, tuliskan bagian-bagian tubuh virus bakteriofage dan fungsinya!

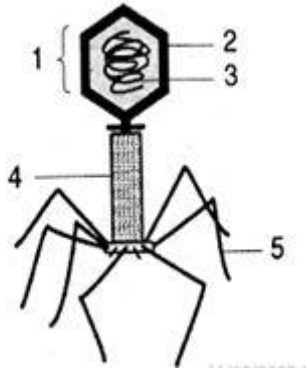

Fungsinya :

- 2.
- 3.
- 4.
- 5.
- 6.

2. Perhatikan gambar dibawah ini!

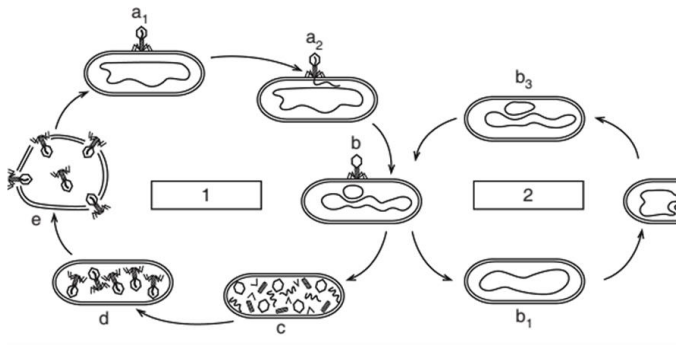

Berdasarkan gambar di atas, isilah tabel dibawah ini!

| | Tahapan Litik | Deskripsi Tahapan |
|---|---------------|-------------------|
| 1 | Absorpsi | |
| 2 | Penetrasi | |
| 3 | Replikasi | |
| 4 | Lisis | |

| | Tahapan Lisogenik | Deskripsi Tahapan |
|---|-------------------|-------------------|
| 1 | Absorpsi | |
| 2 | Penetrasi | |
| 3 | Penyisipan | |
| 4 | Pembelahan | |

3. Virus memiliki peranan positif dan negatif dalam kehidupan. Tuliskan peranan virus tersebut kedalam tabel dibawah ini!

| No | Nama Virus | Peranan | | Pada | | | |
|----|------------|---------|---------|---------|-------|----------|---------|
| | | Positif | Negatif | Manusia | Hewan | Tumbuhan | Bakteri |
| | | | | | | | |
| | | | | | | | |
| | | | | | | | |
| | | | | | | | |
| | | | | | | | |
| | | | | | | | |

1. Teknik Penilaian (terlampir):

a. Sikap

- Penilaian Observasi

Penilaian observasi berdasarkan pengamatan sikap dan perilaku peserta didik sehari-hari, baik terkait dalam proses pembelajaran maupun secara umum. Pengamatan langsung dilakukan oleh guru. Berikut contoh instrumen penilaian sikap

| No | Nama Siswa | Aspek Perilaku yang Dinilai | | | | Jumlah Skor | Skor Sikap | Kode Nilai |
|----|------------|-----------------------------|-----|-----|-----|-------------|------------|------------|
| | | BS | JJ | TJ | DS | | | |
| 1 | ... | ... | ... | ... | ... | | ... | |
| 2 | ... | ... | ... | ... | ... | ... | ... | |

Keterangan :

- BS : Bekerja Sama
- JJ : Jujur
- TJ : Tanggun Jawab
- DS : Disiplin

Catatan :

1. Aspek perilaku dinilai dengan kriteria:

100 = Sangat Baik

75 = Baik

50 = Cukup

25 = Kurang

2. Skor maksimal = jumlah sikap yang dinilai dikalikan jumlah kriteria = $100 \times 4 = 400$

3. Skor sikap = jumlah skor dibagi jumlah sikap yang dinilai = $275 : 4 = 68,75$

4. Kode nilai / predikat :

75,01 – 100,00 = Sangat Baik (SB)

50,01 – 75,00 = Baik (B)

25,01 – 50,00 = Cukup (C)

00,00 – 25,00 = Kurang (K)

5. Format di atas dapat diubah sesuai dengan aspek perilaku yang ingin dinilai

- **Penilaian Diri**

Seiring dengan bergesernya pusat pembelajaran dari guru kepada peserta didik, maka peserta didik diberikan kesempatan untuk menilai kemampuan dirinya sendiri. Namun agar penilaian tetap bersifat objektif, maka guru hendaknya menjelaskan terlebih dahulu tujuan dari penilaian diri ini, menentukan kompetensi yang akan dinilai, kemudian menentukan kriteria penilaian yang akan digunakan, dan merumuskan format penilaiannya. Jadi, singkatnya format penilaiannya disiapkan oleh guru terlebih dahulu. Berikut Contoh format penilaian :

| No | Pernyataan | Ya | Tidak | Jumlah Skor | Skor Sikap | Kode Nilai |
|----|--|----|-------|-------------|------------|------------|
| 1 | Selama diskusi, saya ikut serta mengusulkan ide/gagasan. | | | | | |
| 2 | Ketika kami berdiskusi, setiap anggota mendapatkan kesempatan untuk berbicara. | | | | | |
| 3 | Saya ikut serta dalam membuat kesimpulan hasil diskusi kelompok. | | | | | |
| 4 | ... | | | | | |

Catatan :

1. Skor penilaian Ya = 100 dan Tidak = 50

2. Skor maksimal = jumlah pernyataan dikalikan jumlah kriteria = $4 \times 100 = 400$

3. Skor sikap = (jumlah skor dibagi skor maksimal dikali 100) = $(250 : 400) \times 100 = 62,50$

4. Kode nilai / predikat :

75,01 – 100,00 = Sangat Baik (SB)

50,01 – 75,00 = Baik (B)

25,01 – 50,00 = Cukup (C)

00,00 – 25,00 = Kurang (K)

5. Format di atas dapat juga digunakan untuk menilai kompetensi pengetahuan dan keterampilan

- **Penilaian Teman Sebaya**

Penilaian ini dilakukan dengan meminta peserta didik untuk menilai temannya sendiri. Sama halnya dengan penilaian hendaknya guru telah menjelaskan maksud dan tujuan penilaian, membuat kriteria penilaian, dan juga menentukan format penilaiannya. Berikut Contoh format penilaian teman sebaya :

Nama yang diamati : ...

Pengamat : ...

| No | Pernyataan | Ya | Tidak | Jumlah Skor | Skor Sikap | Kode Nilai |
|----|--|----|-------|-------------|------------|------------|
| 1 | Mau menerima pendapat teman. | | | | | |
| 2 | Memberikan solusi terhadap permasalahan. | | | | | |
| 3 | Memaksakan pendapat sendiri kepada anggota kelompok. | | | | | |
| 4 | Marah saat diberi kritik. | | | | | |
| 5 | ... | | | | | |

Catatan :

1. Skor penilaian Ya = 100 dan Tidak = 50 untuk pernyataan yang positif, sedangkan untuk pernyataan yang negatif, Ya = 50 dan Tidak = 100
 2. Skor maksimal = jumlah pernyataan dikalikan jumlah kriteria = $5 \times 100 = 500$
 3. Skor sikap = (jumlah skor dibagi skor maksimal dikali 100) = $(450 : 500) \times 100 = 90,00$
 4. Kode nilai / predikat :
 - 75,01 – 100,00 = Sangat Baik (SB)
 - 50,01 – 75,00 = Baik (B)
 - 25,01 – 50,00 = Cukup (C)
 - 00,00 – 25,00 = Kurang (K)
- **Penilaian Jurnal** (*Lihat lampiran*)

b. Pengetahuan

- **Tertulis Uraian dan atau Pilihan Ganda**(*Lihat lampiran*)
- **Tes Lisan/Observasi Terhadap Diskusi, Tanya Jawab dan Percakapan**
Praktek Monolog atau Dialog

Penilaian Aspek Percakapan

| No | Aspek yang Dinilai | Skala | | | | Jumlah Skor | Skor Sikap | Kode Nilai |
|----|--------------------|-------|----|----|-----|-------------|------------|------------|
| | | 25 | 50 | 75 | 100 | | | |
| 1 | Intonasi | | | | | | | |
| 2 | Pelafalan | | | | | | | |
| 3 | Kelancaran | | | | | | | |
| 4 | Ekspresi | | | | | | | |
| 5 | Penampilan | | | | | | | |
| 6 | Gestur | | | | | | | |

- **Penugasan**(*Lihat Lampiran*)

Tugas Rumah

- a. Peserta didik menjawab pertanyaan yang terdapat pada buku peserta didik
- b. Peserta didik memnta tanda tangan orangtua sebagai bukti bahwa mereka telah mengerjakan tugas rumah dengan baik
- c. Peserta didik mengumpulkan jawaban dari tugas rumah yang telah dikerjakan untuk mendapatkan penilaian.

c. Keterampilan

- **Penilaian Unjuk Kerja**

Contoh instrumen penilaian unjuk kerja dapat dilihat pada instrumen penilaian ujian keterampilan berbicara sebagai berikut:

Instrumen Penilaian

| No | Aspek yang Dinilai | Sangat Baik (100) | Baik (75) | Kurang Baik (50) | Tidak Baik (25) |
|----|-------------------------------------|----------------------|--------------|---------------------|--------------------|
| 1 | Kesesuaian respon dengan pertanyaan | | | | |
| 2 | Keserasian pemilihan kata | | | | |
| 3 | Kesesuaian penggunaan tata bahasa | | | | |
| 4 | Pelafalan | | | | |

Kriteria penilaian (skor)

100 = Sangat Baik

75 = Baik

50 = Kurang Baik

25 = Tidak Baik

Cara mencari nilai (N) = Jumlah skor yang diperoleh siswa dibagi jumlah skor maksimal dikali skor ideal (100)

Instrumen Penilaian Diskusi

| No | Aspek yang Dinilai | 100 | 75 | 50 | 25 |
|----|---------------------------------|-----|----|----|----|
| 1 | Penguasaan materi diskusi | | | | |
| 2 | Kemampuan menjawab pertanyaan | | | | |
| 3 | Kemampuan mengolah kata | | | | |
| 4 | Kemampuan menyelesaikan masalah | | | | |

Keterangan :

100 = Sangat Baik

75 = Baik

50 = Kurang Baik

25 = Tidak Baik

- **Penilaian Proyek**(*Lihat Lampiran*)

- **Penilaian Produk**(*Lihat Lampiran*)

- **Penilaian Portofolio**

Kumpulan semua tugas yang sudah dikerjakan peserta didik, seperti catatan, PR, dll

Instrumen Penilaian

| No | Aspek yang Dinilai | 100 | 75 | 50 | 25 |
|----|--------------------|-----|----|----|----|
| 1 | | | | | |
| 2 | | | | | |
| 3 | | | | | |
| 4 | | | | | |

2. Instrumen Penilaian (terlampir)

- a. Pertemuan Pertama
- b. Pertemuan Kedua

3. Pembelajaran Remedial dan Pengayaan

a. Remedial

Peserta didik yang belum menguasai materi (belum mencapai ketuntasan belajar) akan dijelaskan kembali oleh guru materi "*Ruang Lingkup Biologi*". Guru melakukan penilaian kembali dengan soal yang sejenis atau memberikan tugas individu terkait dengan topik yang telah dibahas. Remedial dilaksanakan pada waktu dan hari tertentu yang disesuaikan, contoh: pada saat jam belajar, apabila masih ada waktu, atau di luar jam pelajaran (30 menit setelah jam pelajaran selesai).

CONTOH PROGRAM REMIDI

Sekolah :

Kelas/Semester :

Mat Pelajaran :

Ulangan Harian Ke :

Tanggal Ulangan Harian :

Bentuk Ulangan Harian :

Materi Ulangan Harian :

(KD/Indikator :

KKM :

| No | Nama Peserta Didik | Nilai Ulangan | Indikator yang Belum Dikuasai | Bentuk Tindakan Remedial | Nilai Setelah Remedial | Ket. |
|------|--------------------|---------------|-------------------------------|--------------------------|------------------------|------|
| 1 | | | | | | |
| 2 | | | | | | |
| 3 | | | | | | |
| 4 | | | | | | |
| dst, | | | | | | |

b. Pengayaan

Dalam kegiatan pembelajaran, peserta didik yang sudah menguasai materi sebelum waktu yang telah ditentukan, diminta untuk soal-soal pengayaan berupa pertanyaan-pertanyaan yang lebih fenomenal dan inovatif atau aktivitas lain yang relevan dengan topik pembelajaran “*Virus*”. Dalam kegiatan ini, guru dapat mencatat dan memberikan tambahan nilai bagi peserta didik yang berhasil dalam pengayaan.