

RENCANA PELAKSANAAN PEMBELAJARAN

Satuan Pendidikan	: UPT SMAN 8 BULUKUMBA
Kelas / Semester	: XII / Ganjil
Tema	: Siklus Akuntansi Perusahaan Jasa
Sub Tema	: Pelaporan Keuangan A. Laporan Laba Rugi B. Laporan Perubahan Modal
Pembelajaran Ke	: 2 (Kedua) Pekan Ke 7
Alokasi Waktu	: 10 Menit

I. **Kompetensi Inti :**

Rumusan Kompetensi Sikap Spiritual yaitu "Menghayati dan mengamalkan ajaran agama yang dianutnya". Adapun rumusan Kompetensi Sikap Sosial yaitu "Menunjukkan perilaku jujur, disiplin, tanggung jawab, peduli (gotong royong, kerjasama, toleran, damai), santun, responsif, dan proaktif; sebagai bagian dari solusi atas berbagai permasalahan dalam berinteraksi secara efektif dengan lingkungan sosial dan alam serta menempatkan diri sebagai cerminan bangsa dalam pergaulan dunia". Kedua kompetensi tersebut dicapai melalui pembelajaran tidak langsung (*indirect teaching*), yaitu melalui keteladanan, pembiasaan, dan budaya sekolah.

KI 3. Memahami, menerapkan, menganalisis dan mengevaluasi pengetahuan faktual, konseptual, prosedural, dan metakognitif berdasarkan rasa ingintahunya tentang ilmu pengetahuan, teknologi, seni, budaya, dan humaniora dengan wawasan kemanusiaan, kebangsaan, kenegaraan, dan peradaban terkait penyebab fenomena dan kejadian, serta menerapkan pengetahuan prosedural pada bidang kajian yang spesifik sesuai dengan bakat dan minatnya untuk memecahkan masalah.

KI 4. Mengolah, menalar, menyaji, dan mencipta dalam ranah konkret dan ranah abstrak terkait dengan pengembangan dari yang dipelajarinya di sekolah secara mandiri serta bertindak secara efektif dan kreatif, dan mampu menggunakan metode sesuai kaidah keilmuan.

Kompetensi Dasar	Indikator
3.3. Menganalisis penyusunan siklus akuntansi pada perusahaan jasa	3.3.12 Menyusun laporan keuangan berdasarkan data neraca lajur perusahaan jasa, yang terdiri dari laporan laba-rugi, laporan perubahan modal, neraca dan laporan arus kas
4.3. Membuat laporan keuangan pada perusahaan jasa	4.3.2 Mempresentasikan praktik siklus akuntansi perusahaan jasa (Tahap Pengikhtisaran)

A. Tujuan Pembelajaran

Melalui kegiatan pembelajaran Peserta didik dapat Menyajikan laporan keuangan perusahaan jasa (Laporan Perubahan Modal) melalui media lisan dan tulisan dengan penuh tanggung jawab.

B. Model & Teknik Pembelajaran

Model : Problem Based Learning (PBL)
Metode/Teknik : ATM, Ceramah, Tanya jawab, penugasan
Media / Alat : LKPD, spidol, dll

C. Sumber Belajar

- Ismawanto. 2017. Ilmu Ekonomi untuk Kelas XII SMA dan MA Kelompok Peminatan IPS.Surakarta: PT Tiga Serangkai Pustaka Mandiri
- Ismawanto.2017. Panduan Materi Sukses Olimpiade Sains Ekonomi Jilid 2 (Akuntansi). Jakarta: Bina Prestasi Insani.
- Erick Wicaksono, Endang Mulyadi. 2014, Ekonomi 3 Jakarta : Yudihistira
- Wahyu Adji Mei 2011, Ekonomi XII Jakarta: Erlangga
- Endang Mulyani 2014, Ekonomi XII Solo, Platinum
- Buku ekonomi lain yang relevan dan ber-isbn, internet dan nara sumber

D. Kegiatan Pembelajaran

1. Pendahuluan (2 Menit)
 - Menyiapkan peserta didik, Mengajak berdoa bersama sesuai Agama dan kepercayaan masing-masing, menyapa pesdik dengan ramah dan semangat Absensi kehadiran, mengingatkan kelengkapan belajar (LKPD)
 - Mengingatkan materi sebelumnya tentang Laporan Laba Rugi perusahaan jasa.
 - Menyampaikan materi pembelajaran, tujuan pembelajaran
 - Memberi stimulus hubungan antara laporan keuangan Laba rugi dan laporan perubahan modal perusahaan jasa
2. Kegiatan Inti (6 Menit)
 - Guru menyampaikan Teknik pembelajaran " ATM " (Amati, Tiru dan Modifikasi)
 - Peserta didik melakukan literasi dengan membaca dan mengamati Lembar kerja yang telah dibagikan.**(Amati)**
 - Guru menyampaikan materi inti terkait unsur-unsur menghitung laporan Perubahan modal, peserta didik menyimak dan mencatatnya. **(Tiru)**
 - Guru memberikan jawaban atas pertanyaan dan menjelaskan salah satu cara yang lebih cepat dalam menghitung perubahan modal **(Modifikasi)**

- Peserta didik secara individu mengerjakan soal yang terdapat dalam lembar kerja
 - Guru melakukan penilaian dengan memberi kesempatan kepada pesdik yang bersedia unjuk kerja secara bergantian atau menjawab pertanyaan yang terdapat pada lembar kerja, menantang peserta didik menemukan cara atau metode yang lebih tepat untuk menentukan nilai pada setiap unsur-unsur Laporan perubahan modal
3. Kegiatan Penutup (2 Menit)
- Guru memberi kesimpulan atas pembelajaran yang berlangsung
 - Guru memberikan reward kepada pesdik yang unjuk kerja dan menemukan cara baru yang paling tepat menghitung unsur-unsur perubahan modal
 - Guru memberikan motivasi kepada pesdik yang tidak berkesempatan, untuk dapat melakukan unjuk kerja pada pertemuan berikutnya
 - Guru mengingatkan Peserta Didik materi pada pertemuan berikutnya, tentang laporan keuangan Neraca dan Arus Kas perusahaan jasa (*refleksi*)
 - Guru mengingatkan untuk tetap menjaga kondisi tubuh dan mematuhi protocol kesehatan menerapkan 3 M, mencuci tangan, memakai masker dan menjauhi kerumunan orang (jaga jarak) agar terhindar dari penyebaran covid 19
 - Guru menutup pembelajaran dengan doa bersama.

E. Penilaian Pembelajaran

1. Penilaian Pengetahuan

No	Peserta Didik	Nomor soal / Bobot / Point			Jumlah
		1.2 (30)	2 (35)	3 (35)	
1.	AGUNG SAPUTRA				
2.	ALDA AOLIA SAPUTRI				
3.	A MUH TASLIM				
4.	ADITYA RENALDI				
5.	ALDY PRASETYA				
6.	ALIFYA LATIFA SYAHRA				
7.	ANDI PUTRA YUSUF				
8.	ARIEL ARNAS				
9.	ELVIA ARDANI				
10.	FADHILA AMAR				
11.	FEBRIANSYAH				

12.	FITRI RAHMADANI AMALIAH				
13.	NASCHWA PUTRI REFINA				
14.	FIFI ANGRAENI				
15.	RAHMAT TAUFIQ TRI PUTRA				
16.	RESKY AMELIA PUTRI				
17.	SITI SALSABILA LUKMAN				
18.	SRI UNI WULANDARI				
19.	SULFIKAR H				
20.	WAHYUNI DEWI PRATIWI				
21.	VIOLIN LAYADI				
22.	WILDA MAGFIRA				
23.	WIDYAN VANEZA				

Keterangan Penilaian Pengetahuan:

Nilai atau skor dalam Rentang 0 – 100

2. Penilaian Keterampilan

No	Peserta Didik	Skor Perolehan			Jumlah
		Kecepatan pengerjaan	Ketepatan pengerjaan	Tehnik presentasi	
1.	AGUNG SAPUTRA				
2.	ALDA AOLIA SAPUTRI				
3.	A MUH TASLIM				
4.	ADITYA RENALDI				
5.	ALDY PRASETYA				
6.	ALIFYA LATIFA SYAHRA				
7.	ANDI PUTRA YUSUF				
8.	ARIEL ARNAS				
9.	ELVIA ARDANI				
10.	FADHILA AMAR				

11.	FEBRIANSYAH				
12.	FITRI RAHMADANI AMALIAH				
13.	NASCHWA PUTRI REFINA				
14.	FIFI ANGRAENI				
15.	RAHMAT TAUFIQ TRI PUTRA				
16.	RESKY AMELIA PUTRI				
17.	SITI SALSABILA LUKMAN				
18.	SRI UNI WULANDARI				
19.	SULFIKAR H				
20.	WAHYUNI DEWI PRATIWI				
21.	VIOLIN LAYADI				
22.	WILDA MAGFIRA				
23.	WIDYAN VANEZA				

Keterangan Penilaian:

Nilai atau skor dalam rentang 0 – 100

Nilai akhir ketrampilan:

$$\text{Nilai} = \frac{\text{Jumlah Skor Perolehan}}{3}$$

Mengetahui
Kepala UPT SMAN 8 Bulukumba



JASMAN

JASMAN, S.Pd., M.Si
NIP 19670807 199003 1 012

Bulukumba, 4 Juli 2021
Guru Mata Pelajaran Ekonomi

Nurjannah Mile

NURJANNAH MILE, S.Pd
NIP 19760525 200902 2 003

LEMBAR KERJA PESERTA DIDIK

Nama Peserta Didik :

Kelas / Peminatan :

Tema : Laporan Keuangan Perusahaan Jasa

: 1. Laporan Laba Rugi

: 2. Laporan Perubahan Modal

Tujuan Pembelajaran : Peserta didik mampu menyusun Laporan Keuangan

laporan L/R dan Perubahan Modal



LAPORAN KEUANGAN PERUSAHAAN JASA

Laporan Keuangan pada perusahaan jasa terdiri atas :

1. Perhitungan Laba/Rugi,
2. Laporan Perubahan Modal,
3. Neraca, dan
4. laporan Arus Kas.

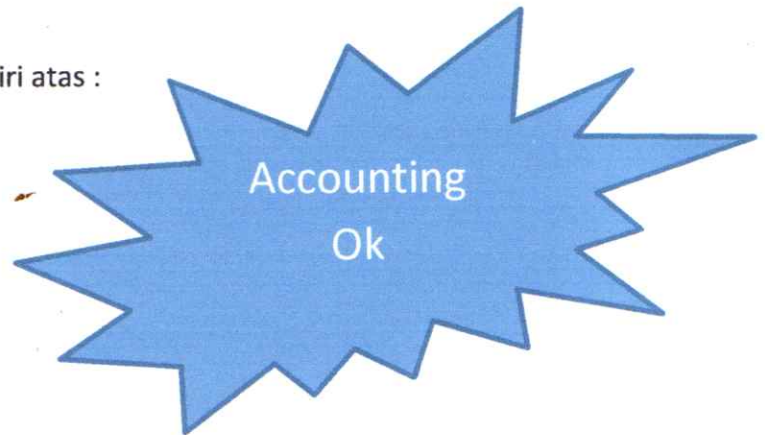

A. Perhitungan Laba-Rugi

Unsur-unsur utama yang terdapat dalam perhitungan laba-rugi adalah pendapatan dan beban.

- Pendapatan adalah penambahan bruto terhadap modal yang diperoleh dari kegiatan usaha. Penambahannya adalah sebesar jumlah yang dibebankan kepada pembeli karena perusahaan menjual barang atau jasa.
- Pada Dwiputra servis pendapatan diperoleh dari pemberian jasa perawatan kecantikan dan lain-lain. Pendapatan ini dicatat dalam akun yang diberi nama Pendapatan Jasa Servis.
- Beban merupakan pengorbanan ekonomis yang dapat dinilai dengan uang untuk memperoleh pendapatan. Jadi, beban selalu dikaitkan dengan usaha memperoleh pendapatan. Beban merupakan pengurangan terhadap modal karena melakukan usaha.
- Beban, pada umumnya juga dikelompokkan menurut jenisnya, misalnya beban gaji, beban perlengkapan, beban sewa, beban penyusutan, beban bunga, dan beban serba-serbi
- Laba adalah selisih lebih pendapatan atas beban. Kalau merupakan penambahan bruto, laba adalah penambahan bersih terhadap modal. Jadi, laba merupakan hasil bersih dari melakukan usaha.
- Perhitungan laba-rugi menyajikan laba yang diperoleh atau rugi yang diderita perusahaan selama suatu periode. Laba atau rugi menunjukkan keberhasilan perusahaan. Kemajuan dan pertumbuhan perusahaan diukur dari laba atau rugi ini. Perusahaan yang dari tahun ke tahun memperoleh laba yang selalu meningkat menunjukkan adanya pertumbuhan yang baik.



DWIPUTRA SERVICE
PERHITUNGAN LABA-RUGI
Bulan: Desember 2020

<u>Pendapatan jasa servis</u>		= Rp 2.600.000,00
<u>Beban-beban usaha:</u>		
Beban gaji	= Rp 576.000,00	
Beban perlengkapan	= Rp 300.000,00	
Beban sewa	= Rp 480.000,00	
Beban listrik dan telepon	= Rp 240.000,00	
Beban bunga	= Rp 32.000,00	
Beban serba-serbi	= Rp 200.000,00	
Beban penyusutan	= <u>Rp 280.000,00</u> +	
<u>Total Beban Usaha</u>		=(Rp 2.108.000,00)
<u>Laba bersih</u>		= Rp 492.000,00

Informasi penting yang dapat diperoleh dari perhitungan laba-rugi adalah berapa laba yang diperoleh dalam suatu periode. Dalam perhitungan laba-rugi Dwiputra Service di bawah ini terlihat bahwa selama bulan Desember 2020, **perusahaan tersebut memperoleh laba sebesar Rp 492.000,00. Laba diperoleh dari penjualan jasa servis selama bulan tersebut sebesar Rp 2.600.000,00 dikurangi dengan beban-beban usaha yang terjadi untuk memperoleh pendapatan sebesar Rp 2.108.000,00.**

Kemajuan dan pertumbuhan perusahaan diukur dari kemampuannya menghasilkan laba. Kemampuan ini tentu saja tidak diukur dalam bentuk laba absolut (jumlah laba) yang diperoleh, tetapi ia harus diperbandingkan, misalnya dengan jumlah modal yang ditanam, jumlah aktiva yang dipakai dan lain-lain.

B. Laporan Perubahan Modal

Unsur-unsur dalam menghitung Laporan Perubahan Modal meliputi:

- Modal Awal, merupakan modal atau investasi awal saat mendirikan usaha, (seoran modal awal)
- Laba bersih usaha, adalah perolehan laba bersih yang terdapat dalam perhitungan Laporan Laba Rugi, ada 2 kemungkinan hasil dala perhitungan Laba Rugi, jika hasilnya Laba Bersih, maka akan menambah Modal Awal, tetapi jika hasilnya Rugi bersih maka akan mengurangi Modal Awal.
- Pengambilan Prive, pengambilan dana pribadi oleh pemilik perusahaan dalam hal ini Tuan Dwiputra.
- Laporan Perubahan modal akan menunjukkan perolehan modal akhir perusahaan.

Laporan perubahan modal Dwiputra Servis tampak seperti di bawah ini:

DWIPUTRA SERVICE
LAPORAN PERUBAHAN MODAL
Bulan: Desember 2020

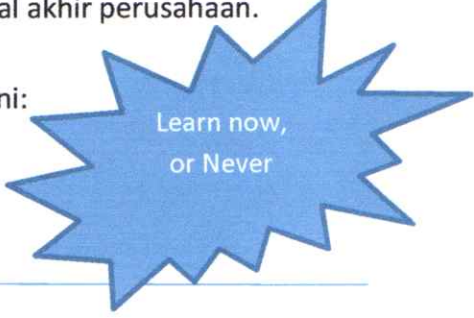

Learn now,
or Never

Modal Tuan Dwiputra, 1 Desember 2020		=Rp.6.000.000,00
Laba bersih bulan Desember 2005	= Rp 492.000,00	
Pengambilan prive bulan Desember 2020	= Rp <u>(400.000,00)</u>	
Tambahan Modal		=Rp <u>92.000,00</u> +
Modal Tuan Dwiputra 31 Desember 2020		=Rp 6.092.000,00

Cara lain Perhitungan Laba Rugi sebagai berikut:

Modal Tuan Dwiputra, 1 Desember 2020	=Rp. 6.000.000,00
Laba bersih bulan Desember 2005	=Rp <u>492.000,00</u> +
	=Rp. 6.429.000,00
Pengambilan prive bulan Desember 2020	=(Rp <u>400.000,00</u>)
Modal Tuan Dwiputra 31 Desember 2020	=Rp 6.092.000,00

Dari laporan perubahan ekuitas tersebut di atas dapat dilihat bahwa selama bulan Desember 2020 modal Tuan Dwiputra telah naik dari Rp 6.000.000,00 menjadi Rp 6.092.000,00. Kenaikan ini disebabkan laba yang diperoleh dari mengusahakan Servis sebesar Rp 492.000,00 dikurangi dengan pengambilan prive sebesar Rp 400.000,00. Saldo modal pada tanggal 31 Desember 2020 sebesar Rp 6.092.000,00 menunjukkan jumlah investasi Tuan Dwiputra.

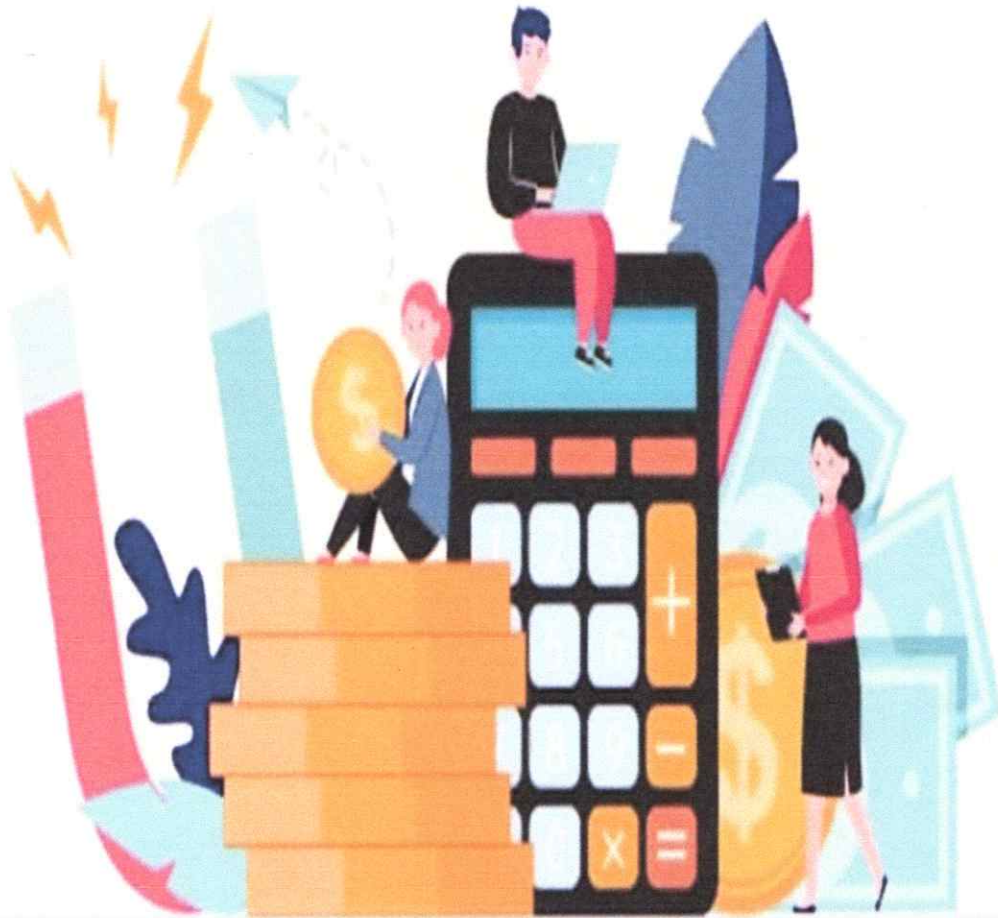

SOAL LATIHAN

Kerjakanlah soal dibawah ini dengan benar!

1. Berikut sebagian data Neraca saldo disesuaikan Perusahaan Jasa “ Mattiroadeceng” pada tanggal 31 Desember 2019, sebagai berikut:

- Modal Dede	Rp. 100.000.000,00
- Prive Dede	Rp. 3.000.000,00
- Pendapatan jasa	Rp. 57.000.000,00
- Beban penyusutan	Rp. 9.000.000,00
- Beban asuransi	Rp. 5.000.000,00
- Beban lain-lain	Rp. 2.000.000,00
- Beban gaji	Rp. 35.000.000,00

Diminta:

1. Laporan Perhitungan Laba/Rugi Perusahaan Mattiroadeceng Periode 31 Desember 2019.
2. Laporan Perubahan modal Perusahaan Mattiroadeceng Periode 31 Desember 2019.

(Jawaban Benar Point 30)

2. Jika diketahui:

- Modal Akhir	Rp. 9.500.000,00
- Prive	Rp. 500.000,00
- Laba Bersih Usaha	Rp. 2.000.000,00

Tentukanlah Modal Awalnya!

(Jawaban Benar Point 35)

3. Tentukanlah perolehan Laba Usahanya, jika diketahui Modal Awal Rp. 15.000.000,00, Prive Rp. 2.500.000,00 dan Modal Akhir sebesar Rp. 16.000.000,00!

(Jawaban Benar Point 35)



Selamat mengerjakan, tetap semangat
"Akuntan muda"

Lembar Jawaban

1. A.

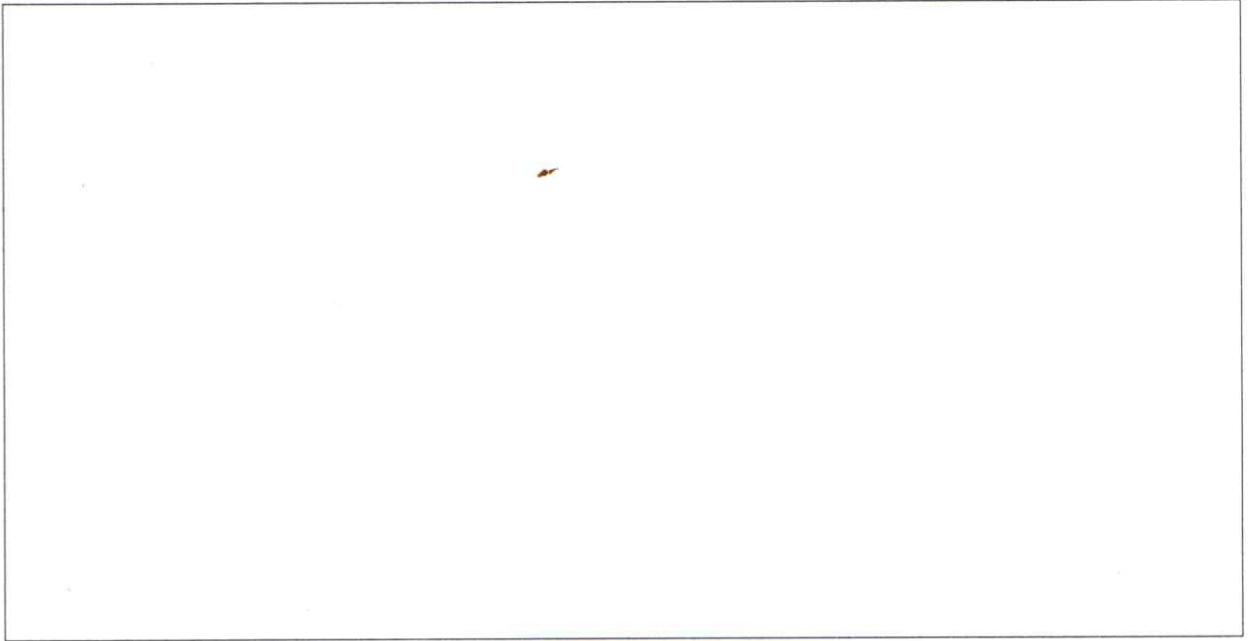
A large, empty rectangular box with a thin black border, intended for the student's answer to question 1A.

B,

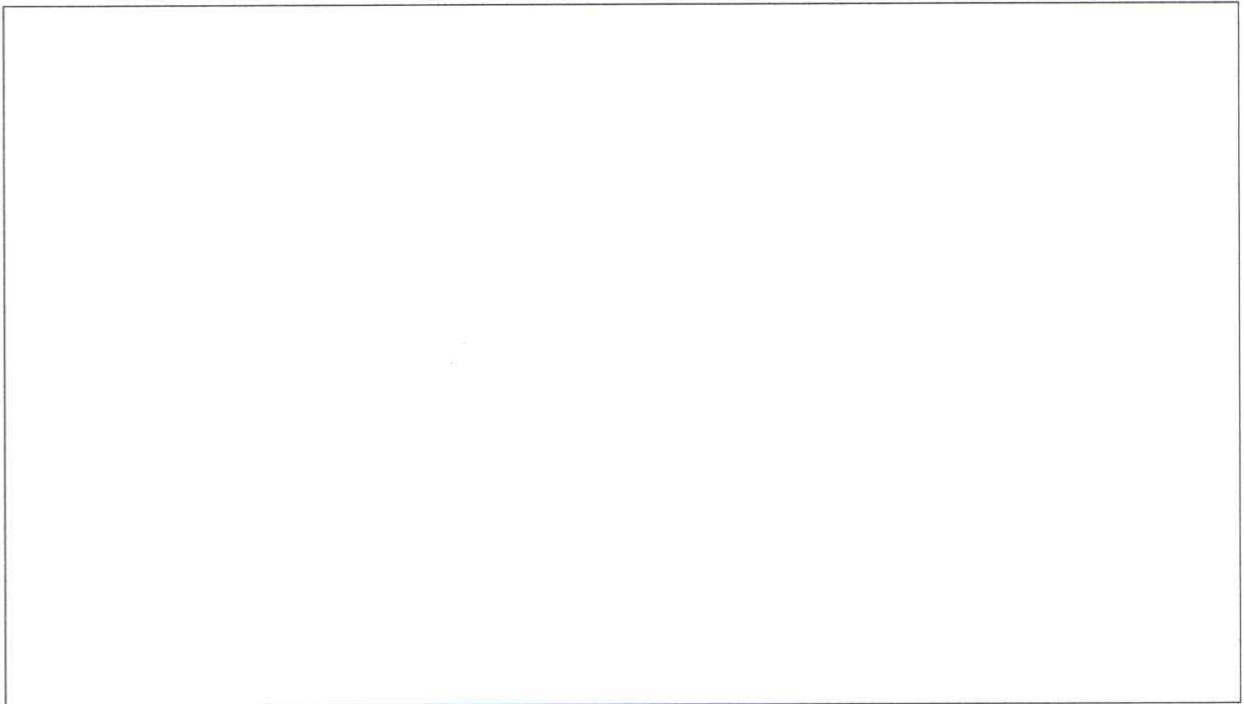
A large, empty rectangular box with a thin black border, intended for the student's answer to question 1B.

2.

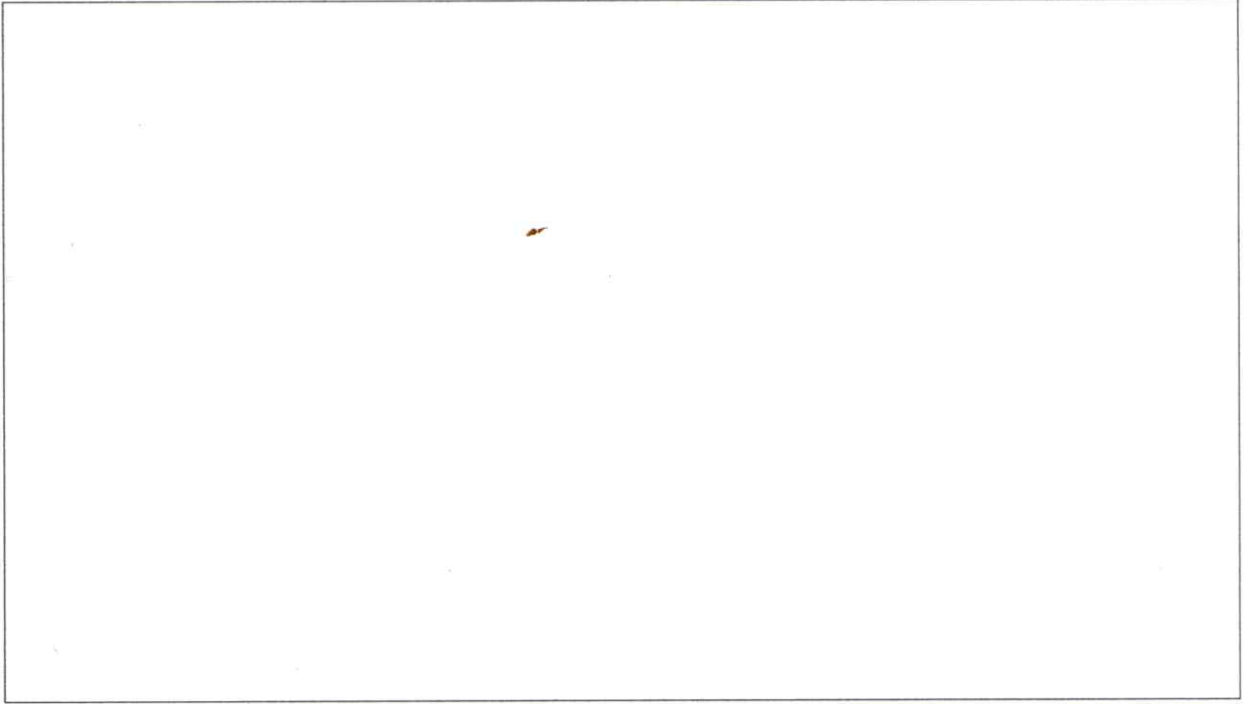

3.

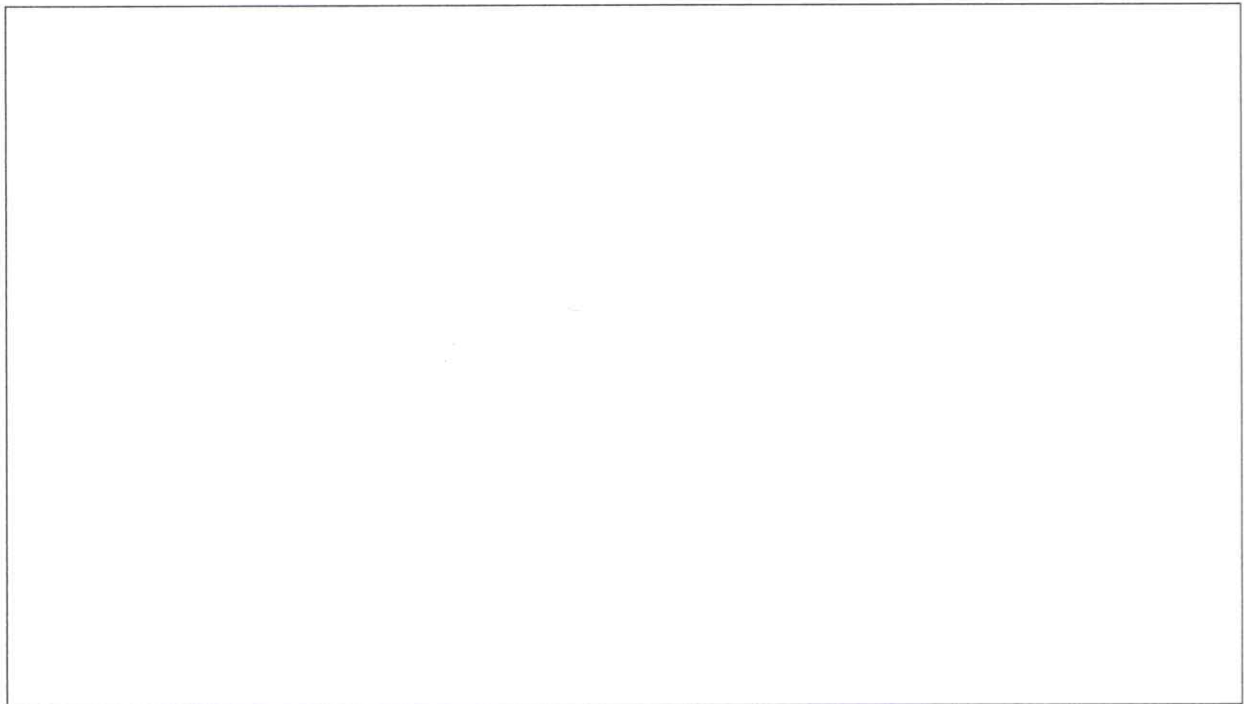

Kunci Jawaban

1. (1). Laporan Perhitungan Laba Rugi Perusahaan Mattirodeceng Periode 31 Desember 2019

Pendapatan jasa Rp. 57.000.000,00

Beban Usaha:

- Beban penyusutan Rp. 9.000.000,00
- Beban asuransi Rp. 5.000.000,00
- Beban lain-lain Rp. 2.000.000, 00
- Beban gaji Rp. 35.000.000,00 +

Total Beban Usaha..... (Rp. 51.000.000,00)

Laba Usaha.....Rp. 6.000.000,00

(2). Perhitungan Perubahan Modal Perusahaan Mattirodeceng Periode 31 Desember 2019

Modal Awal Dede	Rp. 100.000.000,00
Laba Usaha	<u>Rp. 6.000.000,00+</u>
Tambahan Modal	Rp. 106.000.000,00
Prive	<u>(Rp. 3.000.000,00)</u>
Modal Akhir	Rp. 103.000.000,00

2. Menentukan Modal Awal

- Modal Akhir Rp. 9.500.000,00
- Prive Rp. 500.000,00
- Laba Bersih Usaha Rp. 2.000.000,00

Modal Awal = Modal Akhir + Prive – Laba Usaha

Modal Awal = Rp. 9.500.000,00 + Rp. 500.000,00 - Rp. 2.000.000,00

Modal Awal = Rp. 8.000.000,00

III. Menentukan Laba Usaha

Laba Usaha = Modal Akhir + Prive – Modal Awal

Laba Usaha = Rp. 16.000.000,00 + Rp. 2.500.000,00 - Rp. 15.000.000,00

Laba Usaha = Rp. 3.500.000,00

