

LEMBAR KERJA SISWA KELAS 7 MATA PELAJARAN : IPA
Bab: Organisasi Kehidupan (SEL)

Disajikan sebuah gambar sel tumbuhan dan hewan sebagai hasil pengamatan mikroskopis dengan penguatan penglihatan yang tinggi, sehingga terlihat bagian-bagian dari sel penyusunnya. Adapun penugasannya sebagai berikut:

1. Peserta didik melakukan identifikasi, kodefikasi (pengkodean) dan memberi nama serta menyebutkan fungsinya secara singkat.
2. Membedakan antara sel tumbuhan dan sel hewan

Perhatikan Gambar sel tumbuhan dan Hewan dibawah ini:

Tuliskan hasil identifi kasi, kodefi kasi (pengkodean) dan penamaan serta fungsinya secara singkat pada tabel berikut.

Gambar dan Tabel Pengamatan Sel Hewan

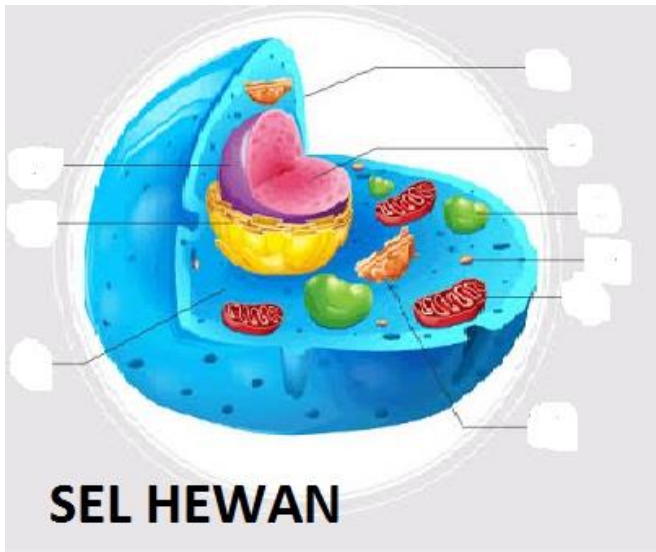

KODE ANGKA	NAMA	FUNGSI

Gambar dan Tabel Pengamatan Sel Tumbuhan

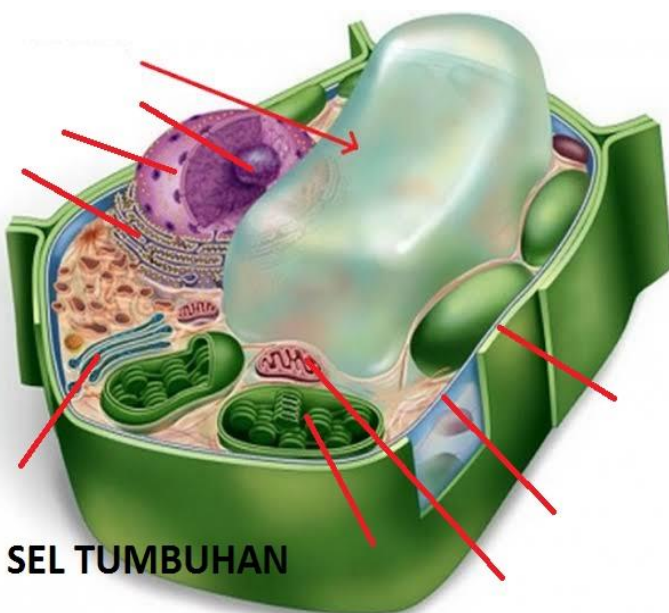

KODE HURUF	NAMA	FUNGSI

Nama :

Kelas :

Tanggal :