

## LEMBAR KERJA PESERTA DIDIK (LKPD) DARING “MEMBINA PERSAHABATAN SEJATI”

Topik : Indahnya Persahabatan: Membina Persahabatan Sejati  
Tujuan Layanan : Peserta didik mampu membangun persahabatan yang baik dan menyenangkan

### Langkah-langkah kegiatan siswa:

1. Saksikanlah tayangkan film pendek tentang “**Arti Sebuah Persahabatan dan Harapan**” berikut ini!

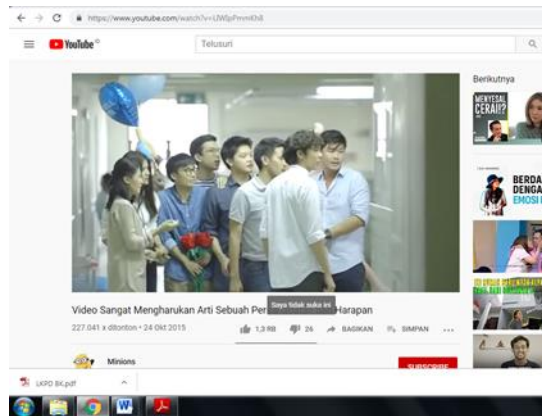

<https://www.youtube.com/watch?v=LIWIpPmmKh8>

2. Diskusikan dengan kelompokmu/ individu (jika daring) pertanyaan-pertanyaan berikut ini!

1. Setelah menyaksikan tayangan film pendek “**Arti Sebuah Persahabatan dan Harapan**” tersebut, pelajaran berharga apa yang bisa kamu petik dari kisah dalam video tersebut?

\_\_\_\_\_

\_\_\_\_\_

\_\_\_\_\_

2. Apa arti sahabat menurut kamu?

\_\_\_\_\_

\_\_\_\_\_

\_\_\_\_\_

3. Nilai –nilai persahabatan apa saja yang kalian temukan dalam film pendek tersebut?

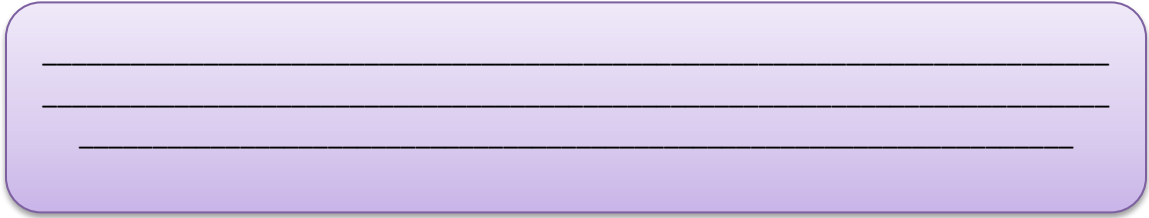

4. Sikap apa yang akan kamu terapkan untuk membangun persahabatan sejati?

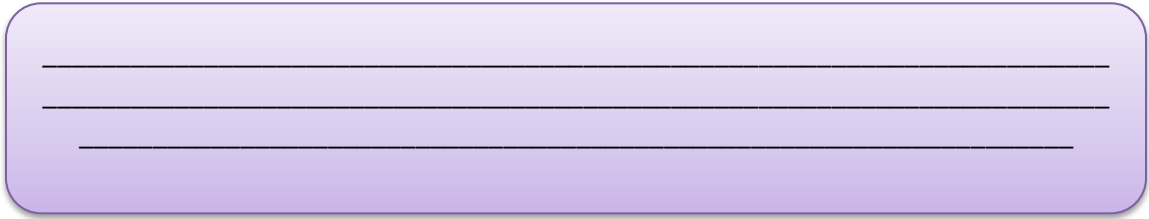

**Keterangan**

Dalam pembelajaran daring LKPD (Lembar Kerja Peserta Didik) dapat diberikan kepada peserta didik melalui platform virtual yaitu *google form*.