

**Lembar Kerja Peserta Didik
(LKPD)
Kelas V**

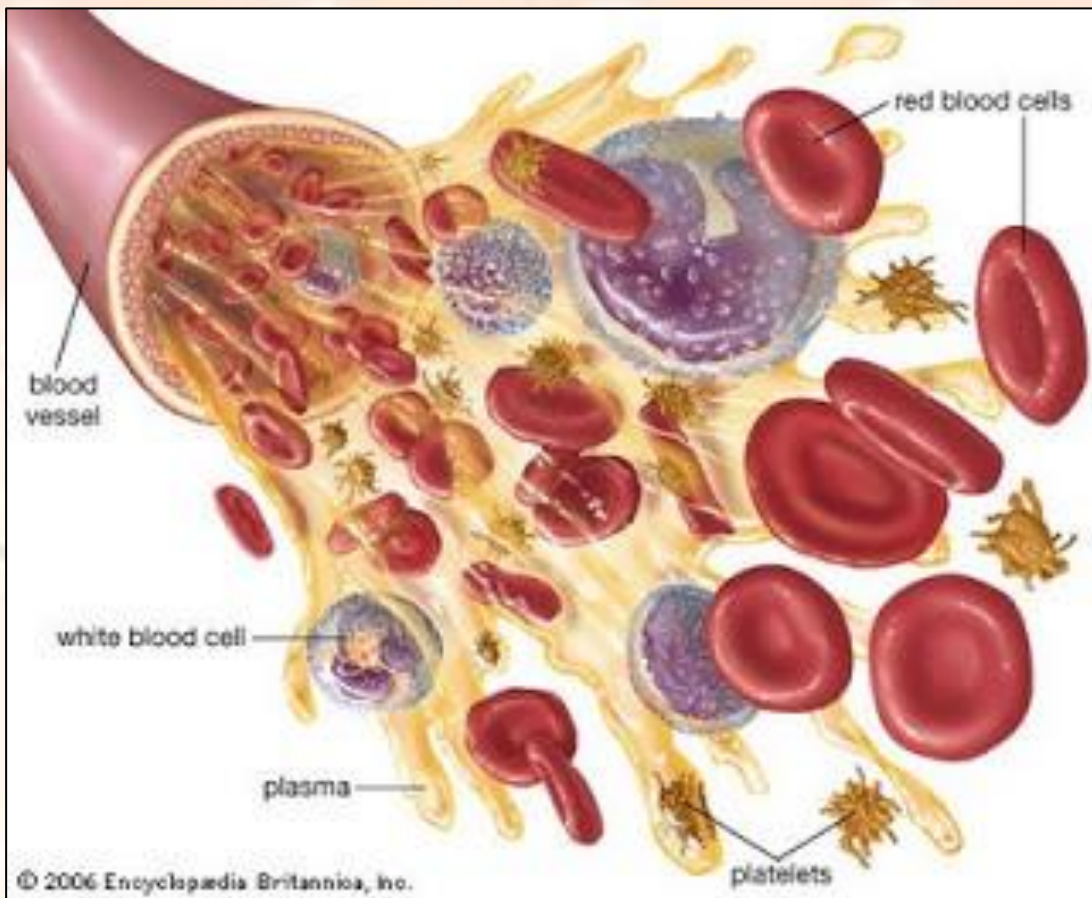

**Cara menjaga Kesehatan Organ
Peredaran darah manusia**

Tema 4 Subtema 3

Pembelajaran 1

Lembar Kerja Peserta Didik

“Penyakit yang mempengaruhi organ Peredaran darah manusia”

Satuan Pendidikan : SDN 1 Bambulung
 Kelas/Semester : V/I
 Tema : 4. Sehat Itu Penting
 Subtema : 3. Cara memelihara kesehatan organ peredaran darah manusia
 Muatan pelajaran : IPA
 Kegiatan : Mengisi bagan Jenis penyakit yang mempengaruhi kesehatan organ peredaran darah manusia

Kompetensi Dasar :

3.4 Memahami organ peredaran darah dan fungsinya pada hewan dan manusia serta cara memelihara kesehatan organ peredaran darah.

Indikator :

3.4.1 Menjelaskan berbagai macam penyakit yang mempengaruhi organ peredaran darah pada manusia

Tujuan Pembelajaran :

menganalisis berbagai penyakit yang mempengaruhi organ peredaran darah manusia

Petunjuk Pengerjaan !

1. Tulislah nama pada pojok kanan atas.
2. Bacalah dan fahami dengan baik Materi yang sudah diberikan guru.
3. Kerjakan setiap kegiatan dengan Kelompokmu.

Langkah Kegiatan :

1. Lengkapi Bagan tentang jenis penyakit yang mempengaruhi kesehatan organ peredaran darah manusia!
2. Carilah informasi terkait penyakit organ peredaran darah manusia dari berbagai sumber.

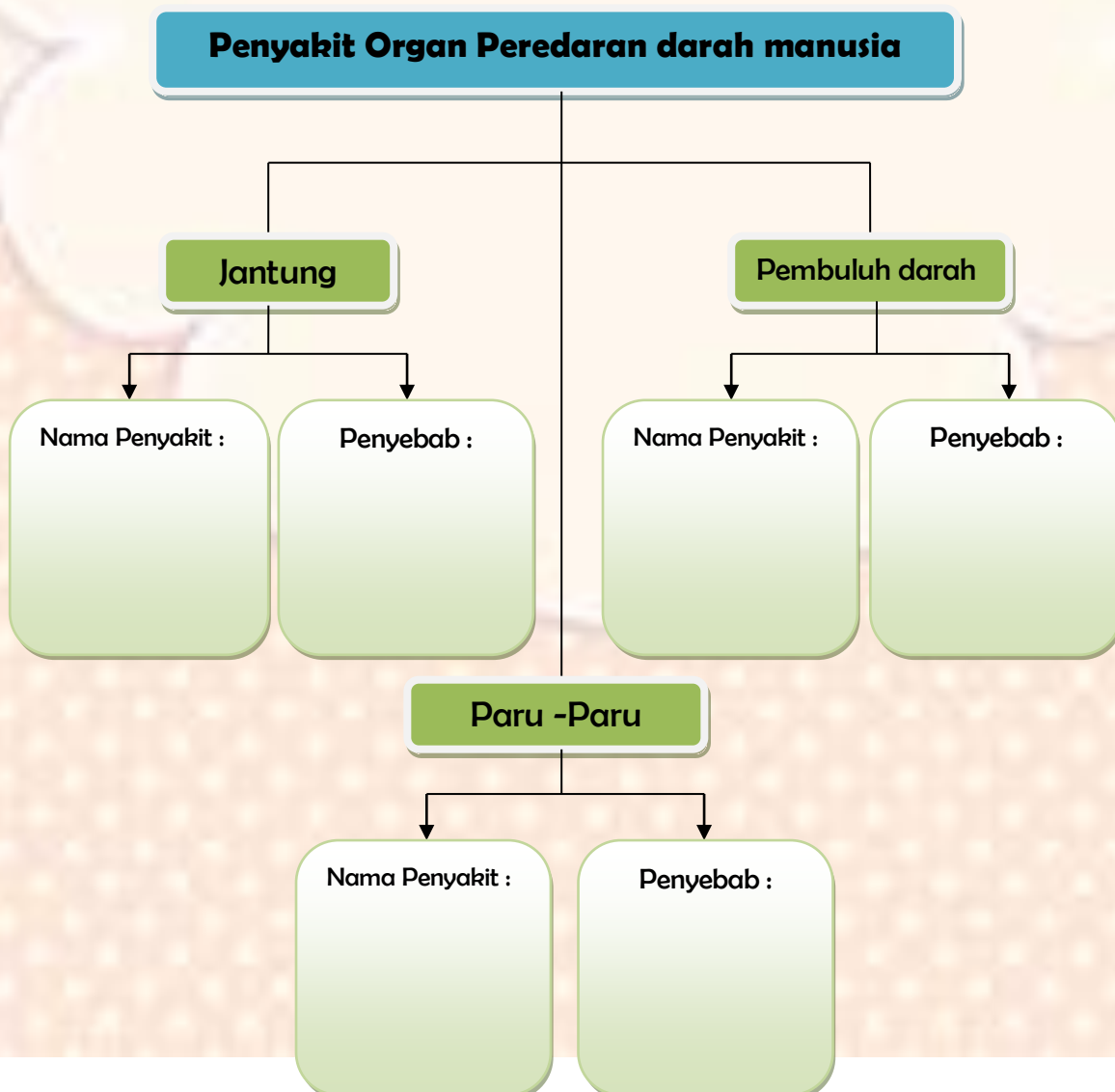

Lembar Kerja Peserta Didik

“Pantun”

Satuan Pendidikan	: SDN 1 Bambulung
Kelas/Semester	: V/I
Tema	: 4. Sehat Itu Penting
Subtema	: 3. Cara memelihara kesehatan organ peredaran darah manusia
Muatan pelajaran	: Bahasa Indonesia
Kegiatan	: Menganalisis Sampiran, Isi dan Makna Teks pantun

Kompetensi Dasar :

3.6 Menggali isi dan amanat pantun yang disajikan secara lisan dan tulis dengan tujuan untuk kesenangan.

Indikator :

3.6.1 Menjelaskan isi pantun secara lisan, tertulis, dan runtut.

Tujuan Pembelajaran :

siswa mampu menjelaskan isi pantun dengan bahasa sendiri

Petunjuk Pengerjaan !

1. Tulislah nama di pojok kanan atas!
2. Bacalah dan fahami dengan baik Materi yang sudah diberikan guru.
3. Kerjakan setiap kegiatan dengan Kelompokmu.

Kegiatan :

1. Bacalah teks Pantun dengan teliti!
2. Kemudian Analisis isi Pantun tersebut mulai dari Sampiran, isi dan makna yang terkandung!

**Dalam bergalah jangan berkayuh,
kalau berkayuh bertambah basah.
Kalau bersusah jangan mengeluh,
kalau mengeluh bertambah susah.**

1. Dari teks Pantun tentukan yang mana yang disebut sampiran ?

2. Dari teks Pantun tentukan yang mana yang disebut isi ?

3. Makna apa yang terkandung dalam teks pantun tersebut?

PENILAIAN

Soal IPA

Aspek	Baik sekali	baik	cukup	Perlu bimbingan
	4	3	2	1
Informasi yang termuat di dalam tulisan. 1. Nama penyakit 2. Penyebab	Memuat 2 informasi yang dibutuhkan dan dijelaskan dengan Rinci dan runtut	Memuat 2 informasi yang dibutuhkan dan dijelaskan.	Memuat 1 dari 2 informasi yang dibutuhkan dan dijelaskan.	Hanya Memuat 1 dari 2 informasi yang dibutuhkan tanpa dijelaskan.

Semua Jawaban Benar = 100

$$\text{Penilaian} = \frac{\text{Total nilai siswa}}{\text{Total nilai maksimal}} \times 100$$

Soal Bahasa Indonesia

No.	Nama Siswa	Kriteria penilaian			Total nilai 100
		Sampiran (30)	Isi (30)	Makna (40)	
1.					
2.					
3.					
4.					
5.					

Semua Jawaban Benar = 100

$$\text{Penilaian} = \frac{\text{Total nilai siswa}}{\text{Total nilai maksimal}} \times 100$$