

LEMBAR KERJA PESERTA DIDIK (LKPD) DARING

Kelas : V
Tema : 5. Ekosistem
Sub Tema : 1. Komponen Ekosistem
Pembelajaran : 2
Mutpel : Bahasa Indonesia, IPA

I. Petunjuk

1. Sebelum belajar mari kita berdoa'.
2. Amati, baca dengan teliti tugas-tugas di bawah ini!
3. Kerjakan semua tugas dengan penuh semangat.
4. Kumpulkan pekerjaan sesuai petunjuk gurumu!
5. Selesai mengerjakan tugas akhiri dengan doa'.

II. TUJUAN PEMBELAJARAN

1. Siswa mampu menemukan pokok pikiran dalam bacaan secara tepat.
2. Siswa mampu membuat pertanyaan-pertanyaan sehubungan dengan bacaan secara tepat.
3. Siswa mampu melengkapi bagan dengan klasifikasi hewan berdasarkan jenis makanannya secara benar.
4. Siswa mampu membuat teks nonfiksi tentang hewan pilihannya dilihat dari jenis makanannya secara benar.

III. BACALAH TEKS DIBAWAH INI



Kamu tentu masih ingat dengan penggolongan hewan yang kamu lakukan sebelumnya, bukan? Hewan sebagai salah satu komponen ekosistem memiliki keunikan yang dapat menyeimbangkan ekosistem tempat ia berada. Berdasarkan jenis makanannya, hewan dibagi menjadi dua, yaitu hewan yang memakan bagian-bagian tumbuhan dan hewan yang memakan hewan lain. Namun, ada kelompok hewan yang memakan keduanya, yaitu memakan tumbuhan sekaligus memakan hewan lain. Bacalah dengan saksama bacaan berikut ini untuk mengetahui lebih dalam tentang penggolongan hewan berdasarkan jenis makanannya

Penggolongan Hewan Berdasarkan Jenis Makanannya Berdasarkan jenis makanannya, hewan dikelompokkan menjadi tiga golongan. Ketiga golongan itu adalah golongan herbivor, karnivor, dan omnivor.



Kelompok hewan herbivor merupakan hewan yang makanannya berasal dari tumbuhan. Hewan ini memiliki susunan gigi yang khas. Gigi hewan ini terdiri atas gigi seri dan gigi geraham, dan tidak memiliki gigi taring. Gigi seri berada di depan dan tajam. Gigi ini berguna untuk memotong makanan. Sementara itu, gigi geraham berfungsi untuk menghaluskan makanan yang telah dipotong

oleh gigi seri. Contoh hewan yang termasuk kelompok ini adalah sapi, kelinci, kerbau, dan rusa.

Kelompok hewan karnivor adalah kelompok hewan yang memakan hewan lain. Sebagian besar hewan yang termasuk di dalam kelompok ini merupakan hewan buas dan liar. Hewan ini harus berburu untuk mendapatkan makanan. Oleh karenanya, hewan ini memiliki gigi taring yang tajam dan kuat. Gigi taring berguna untuk merobek dan mengoyak mangsa. Hewan ini juga memiliki gigi seri yang tajam dan kuat meskipun berukuran kecil. Gigi ini juga berfungsi untuk memotong makanan. Hewan yang termasuk dalam kelompok ini adalah harimau, singa, anjing, buaya, dan ular.

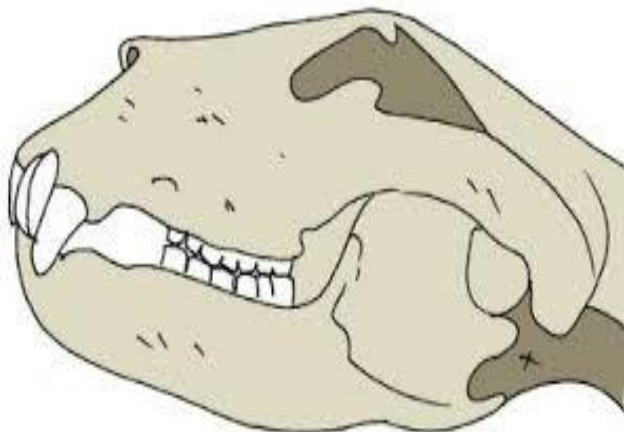

Kelompok hewan omnivor merupakan kelompok hewan yang makanannya berasal dari tumbuhan maupun hewan lain. Hewan omnivor memiliki susunan gigi tersendiri. Gigi seri, gigi taring, dan gigi geraham hewan ini berkembang dengan baik untuk menyesuaikan dengan makanannya. Gigi seri dan gigi taring digunakan ketika

memakan makanan yang berupa hewan lain. Sementara itu, gigi seri dan gigi geraham digunakan ketika memakan makanan berupa tumbuhan. Orangutan, gorila, dan monyet, merupakan beberapa contoh hewan yang termasuk dalam kelompok ini.



Lakukanlah kegiatan berikut ini bersama dengan teman sekelompokmu yang terdiri atas empat atau lima orang. Sediakanlah kertas, spidol, pensil, dan penggaris.

Lalu, buatlah tabel seperti contoh berikut

Nama Hewan	Jenis Makanan	Kelompok Hewan

Lakukanlah kegiatan berikut.

1. Lakukan undian untuk menentukan huruf pertama nama hewan.
2. Ketika telah mendapatkan huruf pertama nama hewan, semua anggota kelompok menyebutkan nama hewan-hewan yang memiliki huruf depan yang sama. Salah satu anggota menuliskan di dalam tabel.
3. Ulangilah hingga paling sedikit lima kali undian.
4. Lengkapilah tabel yang telah dibuat dengan menuliskan nama jenis makanan dan kelompok hewan tersebut.
5. Bersama dengan kelompokmu, tuliskan kesimpulanmu pada kotak di bawah ini.



Kesimpulanku :

.....

.....

.....

.....

.....

.....

.....

.....

.....



Sekarang kamu dapat melihat dengan jelas penggolongan hewan berdasarkan jenis makanannya. Ada hewan herbivor, karnivor dan omnivor. Sekarang saatnya, kamu membuat sebuah karangan nonfiksi paling sedikit tiga paragraf. Karangan nonfiksi dibuat dengan menggunakan data-data, fakta, dan informasi pendukung lain.

Lakukanlah langkah-langkah berikut ini!

1. Pilihlah satu hewan dari setiap kelompok hewan berdasarkan penggolongannya. Pilihlah hewan yang paling kamu sukai.
2. Carilah informasi tentang hewan tersebut, termasuk habitat asli, jenis makanan, serta cara hewan tersebut mendapatkan dan memakan makanannya.

3. Gunakan hasil pengamatan dan informasi penting yang telah kamu dapatkan dari bacaan untuk melengkapi tulisanmu.
4. Kamu juga dapat melengkapi tulisanmu dengan gambar hewan yang kamu tuliskan.
5. Tuliskan penjelasan tentang kedua hewan tersebut pada selembar kertas dengan tulisan yang rapi!

Nilai	Paraf Guru Kelas, _____	Paraf Orang tua, _____
--------------	---	--