



**LEMBAR KERJA PESERTA DIDIK**

**KELAS 2**

**SDN SUKAMUKTI**

**TEMA 4  
HIDUP BERSIH DAN SEHAT**

**SUBTEMA 3  
HIDUP BERSIH DAN SEHAT DI TEMPAT  
BERMAIN**

**PEMBELAJARAN 4**

---

**GURU KELAS : TITA ROHAYATI, S.PD.**

LEMBAR KERJA PESERTA DIDIK (LKPD)

TEMATIK KELAS 2

TEMA 4 SUBTEMA 3 PEMBELAJARAN 4

**Kompetensi Dasar :**

- 3.4 Mengenal kosakata dan konsep tentang lingkungan sehat dan lingkungan tidak sehat di lingkungan sekitar serta cara menjaga kesehatan lingkungan dalam bahasa Indonesia atau bahasa daerah melalui teks tulis, lisan, dan visual.
- 4.4 Menyajikan penggunaan kosakata bahasa Indonesia yang tepat atau bahasa daerah hasil pengamatan tentang lingkungan sehat dan lingkungan tidak sehat di lingkungan sekitar serta cara menjaga kesehatan lingkungan dalam bentuk teks tulis, lisan, dan visual.

**Tujuan Pembelajaran :**

- Melalui tayangan video, siswa dapat menelaah gambar yang berkaitan dengan lingkungan tidak sehat menggunakan bahasa lisan (dapat dibantu dengan kosakata bahasa daerah untuk membantu pemahaman) secara tepat.
- Melalui penugasan siswa dapat menuliskan hasil pengamatan sederhana tentang lingkungan tidak sehat menggunakan bahasa Indonesia yang tepat.



## KEGIATAN 1

Nama :  
Kelompok :



**Judul :**

Lingkungan tidak Sehat

**Tujuan :**

Peserta didik dapat menceritakan lingkungan tidak sehat berdasarkan gambar.

**Alat dan Bahan :**

Gambar lingkungan tidak sehat

**Petunjuk :**

Coba diskusikan dengan kelompokmu !

Isikan hasil diskusi dengan kelompokmu pada tabel berikut!

**Ayo Mengamati**



**Amati gambar suasana jalan raya berikut!**

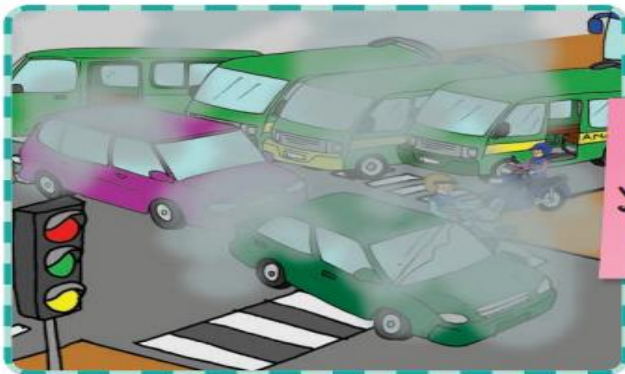

Apa saja informasi yang kamu peroleh dari gambar di samping?



**Buatlah hasil pengamatanmu dalam bentuk laporan sederhana!**

Tuliskan pada kolom berikut!

### Polusi Udara di Jalan Raya

.....

.....

.....

.....

.....

.....

.....

**Kompetensi Dasar :**

3.1 Memahami karya imajinatif dua dan tiga dimensi.

4.1 Membuat karya gambar imajinatif dua dan tiga dimensi.

**Tujuan Pembelajaran :**

- Melalui tanya jawab, siswa dapat mengidentifikasi langkah-langkah membuat karya imajinatif menggunakan bahan alami dengan teliti.
- Melalui penugasan siswa dapat membuat model karya patung imajinatif berdasarkan pengalaman sendiri dengan bahan alami ( Plastisin ) secara tepat.

**KEGIATAN 2**

Nama :  
Kelas :  
No. Absen :



**Judul :**

Karya patung imajinatif 2 dimensi dan 3 dimensi

**Tujuan :**

Peserta didik dapat membuat kerajinan dari plastisin.

**Alat dan Bahan :**

- Piasu kater
- Plastisin secukupnya
- Gambar model yang ingin dibentuk

**Petunjuk :**

Buatlah kerajinan dari plastisin sesuai model yang kamu pilih!

Perhatikan contoh hasil kerajinan berikut!

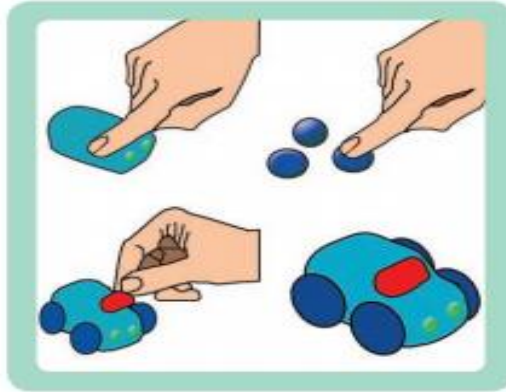

Model Mobil dari Plastisin

## Membentuk dengan Plastisin

**Alat dan Bahan:**

1. Pisau kater.
2. Plastisin secukupnya.
3. Gambar model yang ingin dibentuk.

**Langkah-langkah:**

1. Siapkan gambar model yang ingin dibentuk terlebih dahulu! Gambar yang dibentuk misalnya: gambar mobil, sepeda motor, lokomotif kereta api, atau gambar lainnya.
2. Potong plastisin sesuai warna dan ukuran yang diinginkan!
3. Bentuklah plastisin sesuai bentuk yang diinginkan! Misalnya saja menyerupai bentuk mobil, sepeda motor, lokomotif kereta api, atau model lainnya!
4. Haluskan dan ratakan dengan baik sesuai model yang sebenarnya!
5. Hasil kerajinan siap untuk dipajang.