

**LEMBAR KERJA PESERTA DIDIK (LKPD)
KELAS 4
TEMA 4 SUB TEMA 3 PEMBELAJARAN 2
KURIKULUM 2013
SEKOLAH DASAR**



**Di susun Oleh :
Ika Parwati, S.Pd
PPG DALJAB PGSD**

**PROGRAM PPG DALAM JABATAN FAKULTAS
KEGURUAN DAN ILMU PENDIDIKAN
UNIVERSITAS NAHDLATUL ULAMA
SURABAYA**



LEMBAR KERJA PESERTA DIDIK (LKPD)

Satuan Pendidikan: SDN 2 KETANDA

Kelas / Semester : 4 / 1

Tema : Berbagai Pekerjaan (Tema 4)

Sub Tema : Pekerjaan Orang Tuaku (Subtema 3)

Pembelajaran ke : 2

A. TUJUAN

- a. Setelah mengamati gambar share screen, siswa mampu **menyusun** hubungan simbol dengan makna sila ketiga Pancasila dengan benar.
- b. Setelah menyelesaikan masalah berdasarkan teks cerita, siswa mampu **menganalisis** masalah yang terkait dengan sila ketiga Pancasila dengan terperinci.
- c. Setelah berdiskusi, siswa mampu **menyebutkan** hal-hal yang perlu diperhatikan saat menggambar dengan terperinci.
- d. Setelah berdiskusi, siswa mampu **membuat** gambar bertema nelayan dengan kreatif.



LKPD 1



Ayo Berdiskusi



Sikap Gotong Royong di Kampung Nelayan

Pak Eko tinggal di Kampung Nelayan dekat pantai. Ia dan warga desa yang lain bekerja sebagai nelayan tradisional. Biasanya, Pak Eko dan enam warga lainnya berangkat pada malam hari. Mereka menggunakan perahu. Mereka bergotong royong untuk menarik jaring. Hasil ikan di hari itu dibagikan sama rata kepada 7 orang, termasuk pak Eko. Kadang-kadang ikan tersebut langsung dijual. Hasil penjualan ikan juga dibagi sama rata. Pada saat tidak pergi mencari ikan, mereka bersama-sama membetulkan jaring yang rusak.

Berdasarkan teks di atas kerjakan soal di bawah ini dengan benar!

1. Apa contoh gotong royong yang dilakukan Pak Eko dan teman-temannya?

2. Sikap baik apa saja yang bisa dicontoh dari Pak Eko dan teman-temannya?

3. Sikap Pak Eko dan warga Kampung Nelayan mengaplikasikan sila Pancasila. Menurutmu, sila keberapakah itu? Jelaskan!

LKPD 2

Ayo Membaca



Sila Ke-3 Pancasila: Persatuan Indonesia

Makna sila ke 3 adalah walaupun masyarakat Indonesia terdiri dari beragam pulau, etnis, suku, bahasa daerah, agama, warna kulit, dsb, namun tetap wajib mendapat persamaan kedudukan, serta persamaan kesejahteraan dibawah naungan pemerintah guna menjaga persatuan dan kesatuan Indonesia

Berikut adalah simbol sila ketiga.

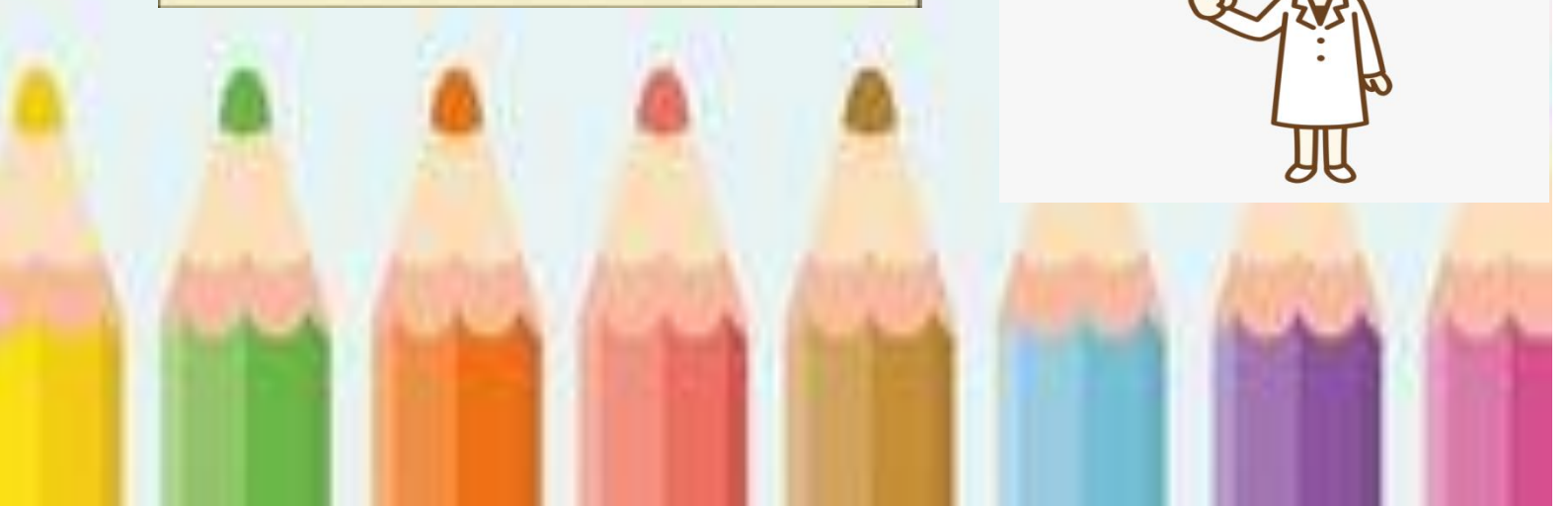

DISKUSIKAN . . . !

Jelaskan arti simbol tersebut!
Bagaimana hubungan makna sila ketiga dengan simbolnya.

Lembar Jawab:

A series of 25 horizontal dotted lines for writing the answer.



LKPD 3

Ayo Berkreasi



Sekarang saatnya kamu berlatih kembali menggambar. Gambarlah bertema nelayan! Sampaikan hasilnya kepada temanmu!

CONTOH
GAMBAR



LEMBAR KERJA:



**Selamat
Menyeriakan...!**

**Happy
New Year**