

LEMBAR KEGIATAN PESERTA DIDIK

Kelas IV Tema 4 Subtema 3 Pembelajaran 1

Nama Kelompok:

.....

Nama Anggota:

1

2

3

4

5

6

7

8

Tujuan Kegiatan

1. Menemukan unsur cerita dalam dongeng.
2. Menilai cerita dongeng dengan bahasa sendiri
3. Mendeskripsikan sifat tokoh dalam dongeng dengan bahasa sendiri.
4. Menyebutkan jenis pekerjaan yang berhubungan dengan sosial budaya.
5. Mendeskripsikan proses pembuatan meja dan kursi bisa sampai ke rumah/konsumen.
6. Mengidentifikasi dampak pemanfaatan sumber daya alam yang tidak terkontrol.
7. Mendeskripsikan kegiatan pencegahan berkurangnya sumber daya alam dalam kehidupan sehari-hari.

Alat dan Bahan

- Cerita Dongeng “Tupai dan Ikan Gabus”
- Gambar Pengolahan Kayu menjadi Meja dan Kursi
- Gambar Kenampakan Hutan di Kalimantan

Dongeng “Tupai dan Ikan Gabus”



Petunjuk!

- Baca kembali dongeng “Tupai dan Ikan Gabus” dengan seksama!
- Kemudian jawab pertanyaan-pertanyaan di bawah ini!

1. Berdasarkan cerita tersebut, temukan unsur-unsur cerita yang ada dan tuliskan pada kolom berikut!

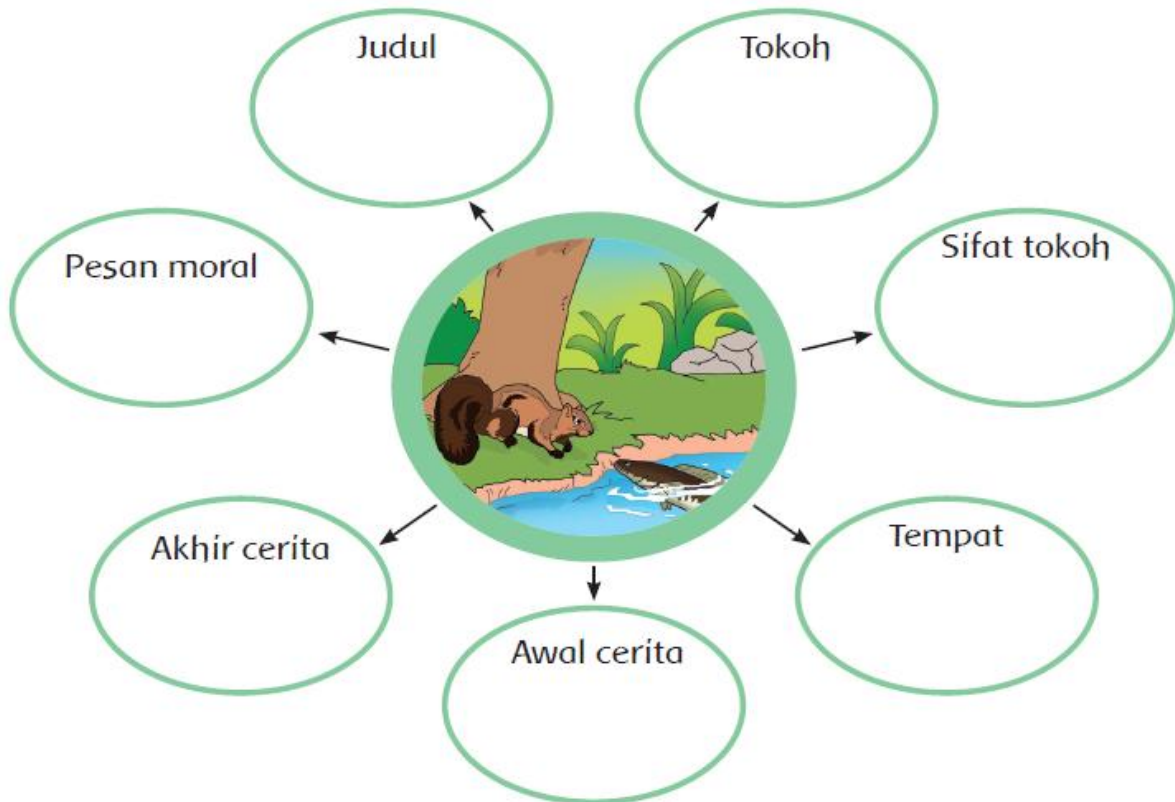

Bagaimana menurutmu cerita tersebut?

Coba gambarkan bagaimana sifat tokoh Tupai dalam dongeng tersebut!

A cartoon illustration of a brown and white squirrel with a bushy tail, standing and looking towards the right.

Pekerjaan Pengolahan Kayu

Setelah membaca dongeng “Tupai dan Ikan Gabus”, dimana mereka hidup di hutan Kalimantan Barat. Hutan di Kalimantan Barat terkenal dengan pohon-pohon kayunya yang banyak. Mari kita perhatikan kalau kayu bisa dibuat apa saja?

Petunjuk!

Perhatikan gambar di bawah ini!

Berikut adalah proses pengolahan kayu menjadi meja dan kursi.

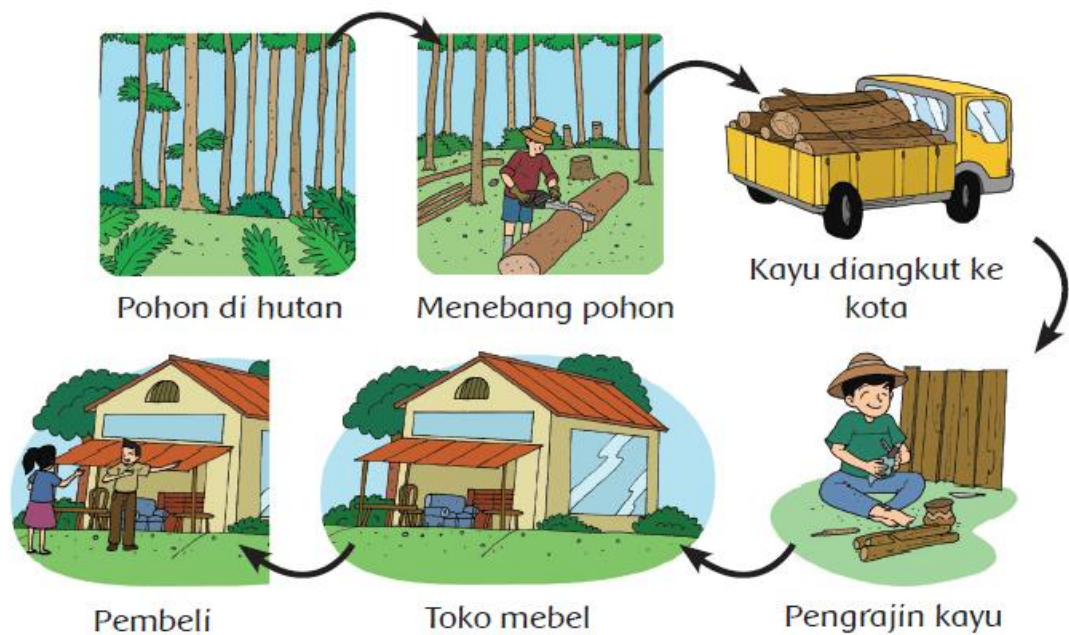

Profesi apa saja yang terlibat agar meja dan kursi sampai di rumahmu?

Jelaskan proses yang terjadi sehingga meja dan kursi bisa sampai di rumahmu!

Ayo Mengamati Hutan di Kalimantan!

Selain pohon-pohon di hutan Kalimantan digunakan untuk meja dan kursi, masih banyak hal lain yang dilakukan manusia terhadap kayu yang ada di hutan, dengan menebangnya secara berlebihan. Apa akibatnya kalau penebangan hutan dilakukan secara berlebihan? Ayo coba kita simak di bawah ini!

Perhatikan kenampakan hutan di Kalimantan pada gambar di bawah ini! Warna hijau menunjukkan adanya pohon dan warna putih menunjukkan hutan yang gundul.

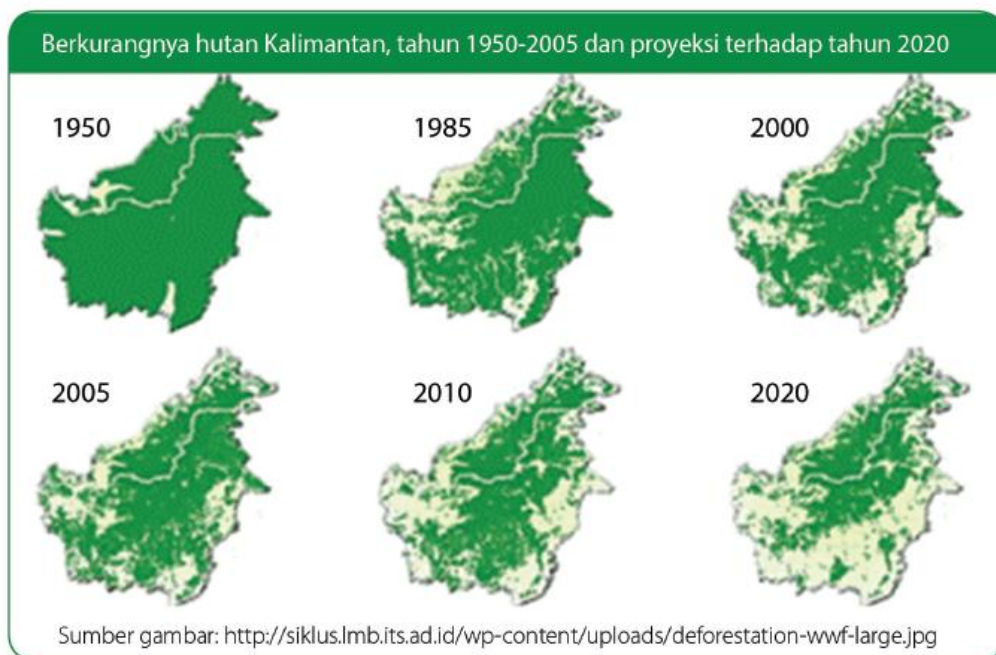

Bagaimana kondisi hutan jika terjadi penebangan terus-menerus?

Apa yang harus kita lakukan untuk menjaga kelestarian hutan?