

Nama Kelompok

1.  
2.  
3.  
4.

## LKPD

### Lembar Kerja Peserta Didik

Satuan pendidikan : SD Negeri Sampangan 01  
Kelas / semester : 4 (Empat) / 1  
Tema : 4. Berbagai Pekerjaan  
Sub Tema : 3. Pekerjaan Orang Tuaku  
Muatan Pelajaran : Bahasa Indonesia, IPS, IPA  
Tanggal : 26 Oktober 2020  
Tujuan :

1. Setelah membaca dongeng ‘Tupai dan Ikan gabus’, siswa mampu menilai cerita dengan detail.
2. Setelah membaca teks tentang pengrajin kayu, siswa mampu mengidentifikasi jenis pekerjaan terkait sosial budaya di wilayahnya dengan rinci.
3. Setelah berdiskusi, siswa mampu mengomunikasikan jenis pekerjaan terkait sosial budaya di wilayahnya dengan rinci.
4. Setelah mengamati gambar, siswa mampu menginformasikan dampak pemanfaatan sumber daya alam yang tidak terkontrol dalam kehidupan sehari-hari dengan tepat.
5. Setelah berdiskusi, siswa mampu menuliskan contoh kegiatan sebagai upaya pencegahan langkanya sumber daya alam dalam kehidupan sehari-hari dengan tepat.

---

#### PETUNJUK MENGERJAKAN!

1. Tulislah nama pada pojok kanan atas!
2. Kerjakanlah soal pada LKPD!
3. Serahkanlah pekerjaanmu kepada gurumu.

Jawablah pertanyaan-pertanyaan berikut dengan jawaban yang tepat!

1. Temukan unsur-unsur cerita yang ada dalam cerita Tupai dan Ikan Gabus!
2. Bagaimana menurutmu tentang cerita tersebut!
3. Hal baik apa yang bisa kamu pelajari dari cerita tersebut!

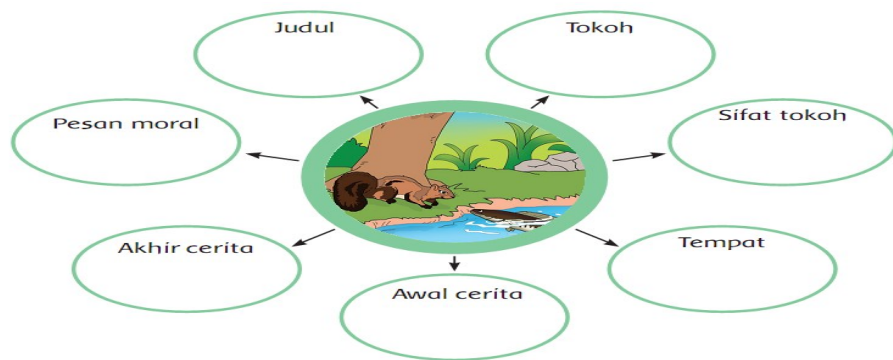

Bacalah cerita Beni tentang ayahnya berikut ini!

Ayahku adalah seorang pengrajin kayu. Ayahku membuat meja dan kursi. Untuk menghasilkan kursi, awalnya ayahku membeli kayu, memotongnya dan membentuk menjadi kursi, menghaluskan, lalu mengecatnya. Waktu yang dihabiskan untuk membuat kursi kurang lebih 1 minggu. Ayahku menjual meja dan kursi buatannya ke toko mebel. Di toko mebel itulah orang-orang bisa membeli meja dan kursi buatan ayahku

4. Apa produk yang dihasilkan dari pekerjaan ayah Beni?
5. Apakah ayah Beni menghasilkan barang atau jasa?
6. Apa saja yang harus dikerjakan oleh pengrajin kayu?
7. Jelaskan proses yang terjadi sehingga meja dan kursi bisa sampai di rumahmu!
8. Profesi apa saja yang terlibat agar meja dan kursi sampai di rumahmu!
9. Ternyata cukup panjang ya perjalanan meja dan kursi sampai di rumahmu. Bagaimana sebaiknya kamu merawat meja dan kursi di rumahmu!

Mengamati gambar dan mengisi diagram tentang kondisi hutan di Kalimantan.

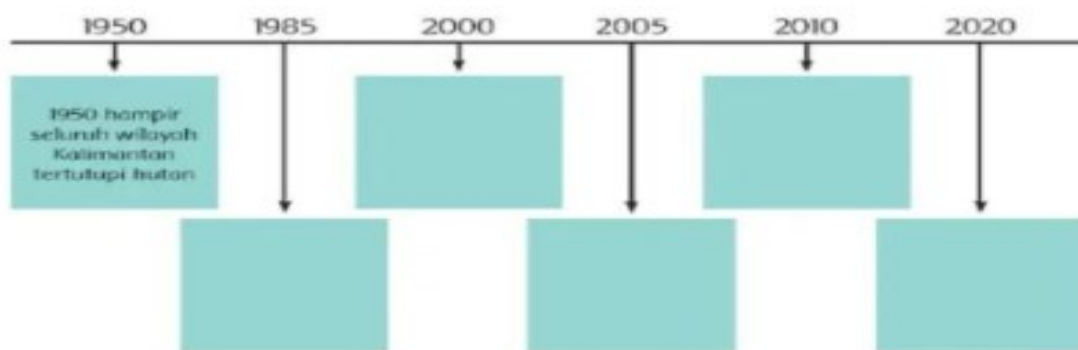

10. Bandingkan kenampakan hutan pada tahun 1950 dan 2010!
11. Menurutmu, mengapa kenampakan hutan pada tahun 1950 dan 2010 sangat berbeda?
12. Menurutmu bagaimana perkembangan pohon yang ada di hutan Kalimantan dari tahun ke tahun?
13. Bagaimana kondisi hutan jika terjadi penebangan terus menerus?
14. Apa yang akan terjadi jika pohon di hutan semakin berkurang?
15. Apa yang harus kita lakukan untuk menjaga kelestarian hutan?

## KUNCI JAWABAN

Berdasarkan cerita tersebut, temukan unsur-unsur cerita yang ada dan tuliskan pada kolom berikut.

1.

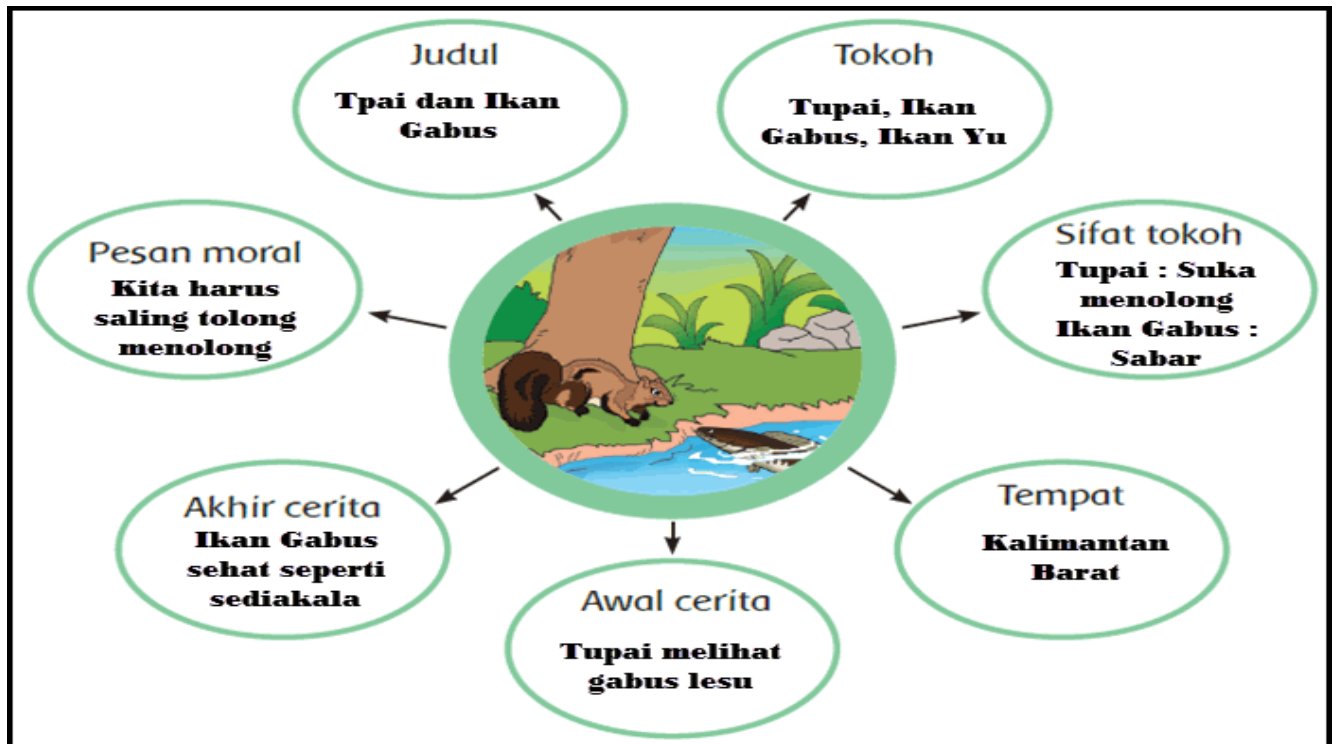

2. Cerita tersebut sangat menarik yang menunjukkan persahabatan dua ekor binatang.

3. Hal baik yang bisa kita pelajari dari cerita di atas adalah sesama teman kita harus saling tolong menolong.

4. Yang dihasilkan dari pekerjaan ayah Beni adalah Meja dan Kursi.

5. Pekerjaan ayah Beno termasuk menghasilkan barang yaitu meja dan kursi.

6. Yang harus dikerjakan oleh pengrajin kayu adalah pertama membeli kayu dan memotongnya. Kemudian membentuk menjadi kursi, menghaluskan, dan mengecat kursi. Terakhir adalah menjual kursi ke toko mebel.

7. Seorang tukang kayu menghasilkan barang berupa meja dan kursi. Mereka menggunakan sumber daya alam kayu sebagai bahan bakunya. Tukang kayu termasuk jenis pekerjaan produksi, sedangkan penjual toko mebel termasuk jenis pekerjaan distribusi. Tukang kayu dapat menghasilkan barang-barang keperluan rumah tangga seperti meja dan kursi yang dibutuhkan masyarakat.

Berikut adalah proses pengolahan kayu menjadi meja dan kursi.

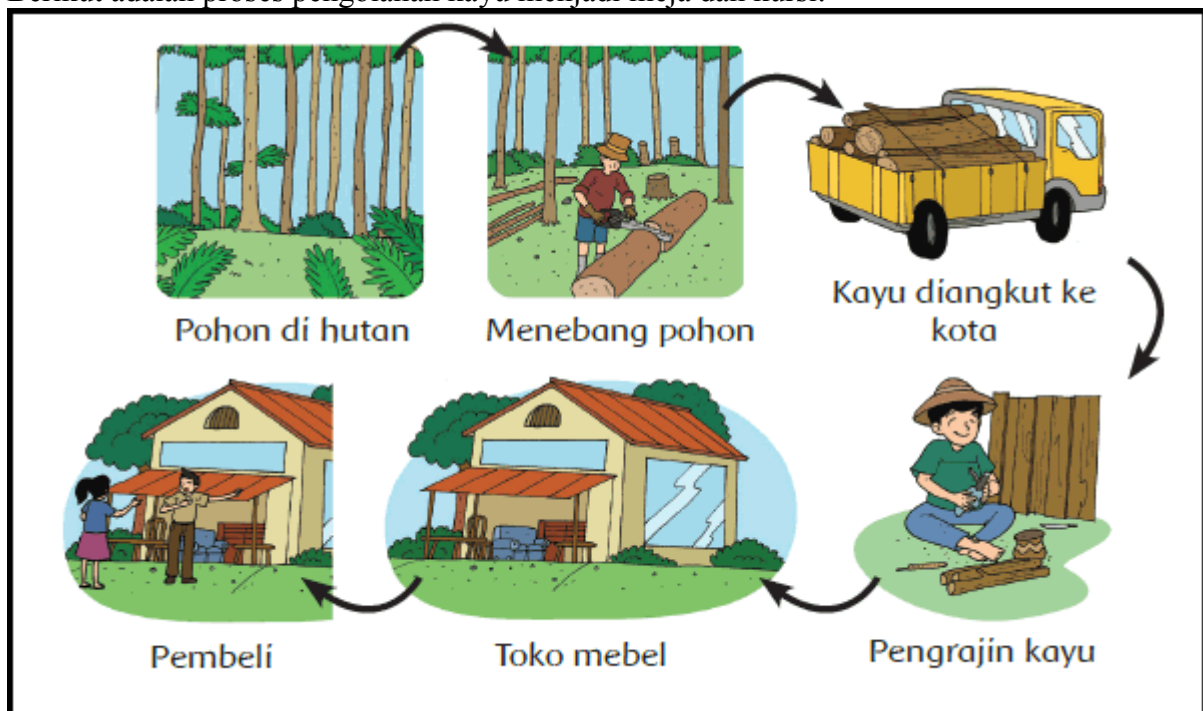

8. Proses yang terjadi sehingga meja dan kursi bisa sampai di rumahmu dimulai dari pohon di hutan ditebang dan kemudian diangkut sampai ke pengrajin kayu. Pengrajin kayu mengubah kayu menjadi barang seperti meja dan kursi. Setelah jadi meja dan kursi dijual oleh pengrajin ke toko mebel. Dari toko mebel masyarakat yang membutuhkan meja dan kursi dapat membelinya di toko tersebut.

9. Profesi yang terlibat agar meja dan kursi sampai di rumahmu antara lain penebang kayu, Tukang pengangkut barang, Pengrajin kayu, Pedagang Mebeler.

10. Hal yang sebaiknya kita lakukan adalah merawat barang yang kita miliki dengan baik agar awet. Karena barang-barang yang ada di rumah kita dibuat dari sumber daya alam yang jumlahnya bisa berkurang sewaktu-waktu.

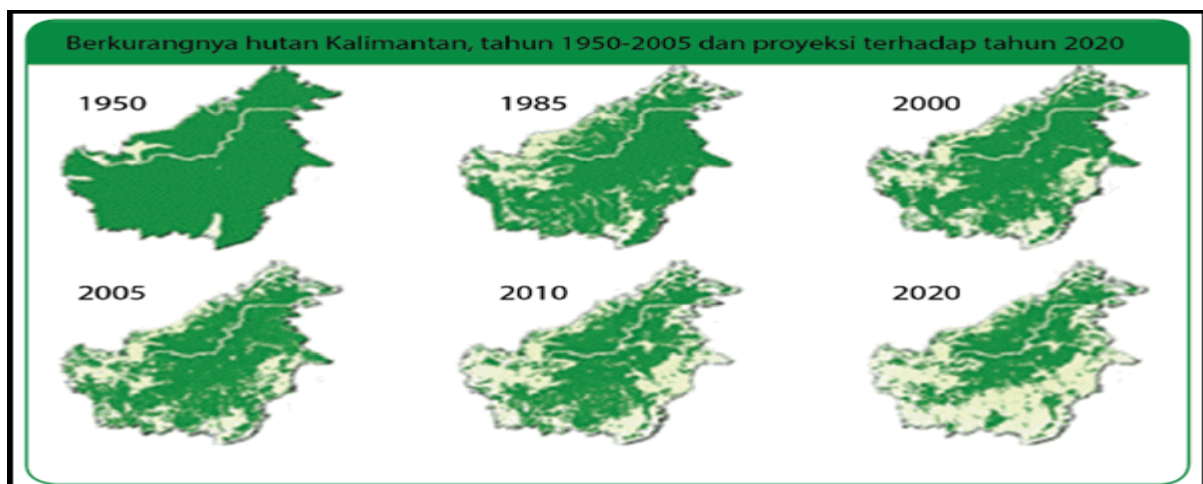

11. Perkembangan pohon yang ada di hutan Kalimantan dari tahun ke tahun adalah sebagai berikut:

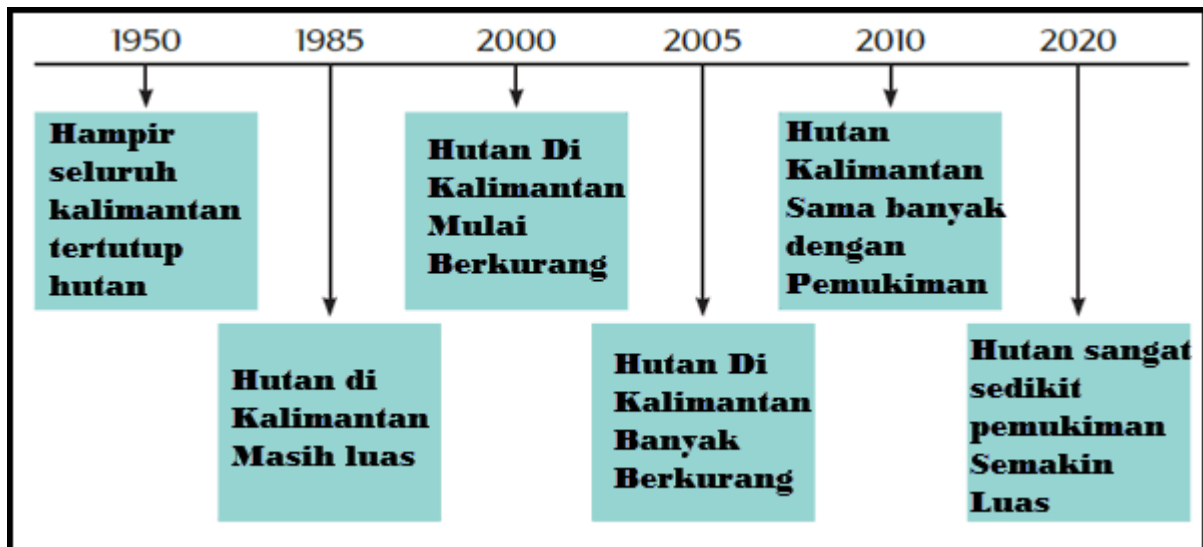

12. Hutan di Kalimantan tahun 1950 hampir menutupi seluruh Kalimantan, sedangkan tahun 2010 hutan di Kalimantan sudah sama banyaknya dengan pemukiman.

13. Kenampakan hutan pada tahun 1950 dan 2010 sangat berbeda karena tahun 1950 hampir seluruh Kalimantan masih tertutup oleh hutan. Sedangkan tahun 2010 hutan di Kalimantan sudah berkurang karena digunakan untuk pemukiman.

14. Kondisi hutan jika terjadi penebangan terus-menerus maka hutan akan rusak dan hutan menjadi gundul.

15. Yang akan terjadi jika pohon di hutan semakin berkurang maka banyak hewan yang akan kehilangan tempat tinggalnya. Selain itu pohon yang berkurang di hutan dapat menimbulkan abrasi, pemanasan global, dan bencana longsor.

16. Yang harus kita lakukan untuk menjaga kelestarian hutan antara lain:

- Melakukan reboisasi
- Menerapkan sistem tebang pilih
- Menerapkan sistem tebang-tanam
- Melakukan penebangan secara konservatif
- Memberikan sanksi bagi penebang yang melakukan penebangan sembarangan
- Tidak membuang sampah sembarangan di hutan
- Melindungi dan menjaga habitat yang ada di hutan
- Mengurangi penggunaan kertas berlebih
- Mengidentifikasi dan mencegah terjadinya kebakaran hutan
- Melakukan seminar pelestarian hutan

17. Sikap yang sebaiknya dimiliki oleh pengrajin kayu agar kelestarian hutan tetap terjaga yaitu dengan melakukan tebang pilih yaitu memilih kayu yang sudah tua dan setelah emotong pohon menanamnya kembali.

18. Kenampakan hutan di Kalimantan pada tahun 2030 diperkirakan akan sangat berpengaruh pada pekerjaan seorang tukang kayu. Untuk itu, hutan perlu dijaga kelestariannya.

Teknik Penilaian =  $\frac{\text{Jumlah skor betul} \times 10}{\text{Jumlah soal}}$

1,8