

**LEMBAR KERJA PESERTA DIDIK  
(LKPD)**

**PROGRAM PENDIDIKAN PROFESI GURU (PPG)  
DALAM JABATAN ANGKATAN 2  
2020**

**Nama Mahasiswa** : **NOVIE SUSANTI NURAENI**  
**Kelas** : **D**  
**Bidang Studi** : **Guru Kelas**  
**Perguruan Tinggi** : **Universitas Kristen Satya  
Wacana Salatiga**

## LEMBAR KERJA PESERTA DIDIK

<b>Tema</b>	<b>4. SEHAT ITU PENTING</b>
<b>Sub Tema</b>	<b>1. PEREDARAN DARAHKU SEHAT</b>
<b>Kelas</b>	<b>V (Lima)</b>
<b>Semester</b>	<b>1 (satu)</b>
<b>Kompetensi Dasar</b>	<p><b>IPA</b></p> <p><b>3.4</b> Menjelaskan organ peredaran darah dan fungsinya pada hewan dan manusia serta cara memelihara kesehatan organ peredaran darah manusia</p> <p><b>4.4</b> Menyajikan karya tentang organ peredaran darah pada manusia</p> <hr/> <p><b>BAHASA INDONESIA</b></p> <p><b>3.6</b> Menggali isi dan amanat pantun yang disajikan secara lisan dan tulis dengan tujuan untuk kesenangan</p> <p><b>4.6</b> Melisankan pantun hasil karya pribadi dengan lafal, intonasi, dan ekspresi yang tepat sebagai bentuk ungkapan diri</p> <hr/> <p><b>SBDP</b></p> <p><b>3.2</b> Memahami tangga nada.</p> <p><b>4.2</b> Menyanyikan lagu-lagu dalam berbagai tangga nada dengan iringan musik.</p>
<b>Tujuan</b>	<p><b>IPA</b></p> <ul style="list-style-type: none"> <li>- siswa dapat menjelaskan system peredaran darah pada hewan (burung) secara rinci</li> </ul> <hr/> <p><b>BAHASA INDONESIA</b></p> <ul style="list-style-type: none"> <li>- Siswa dapat membuat pantun dengan percaya diri</li> </ul> <hr/> <p><b>SBDP</b></p> <ul style="list-style-type: none"> <li>- Siswa dapat mengelompokkan lagu bertangga nada mayor dan minor secara tepat</li> </ul>
<b>Alat dan Bahan</b>	<b>Alat tulis</b>

# Lembar Kerja Peserta Didik

## KELAS 5



**BERPANTUN RIA**

TEMA 4 SEHAT ITU PENTING  
SUBTEMA 1  
PEREDARAN DARAHKU SEHAT  
PEMBELAJARAN 2

NAMA :

Kelas :

# LEMBAR KERJA PESERTA DIDIK PANTUN



Nama :

Kelas :

Langkah kegiatan :

- Perhatikan tayangan video pada link berikut ini :  
<https://www.youtube.com/watch?v=wuuu0BsmxDg>
- Isilah kolom di bawah ini!
- Buatlah satu pantun dan tentukan jenisnya!
- Bacakan pantun yang sudah kamu buat dan kirimkan melalui voicenote pada WAG

Setelah kamu memahami jenis-jenis pantun yang ada pada video, kerjakan dalam kolom berikut ini!

Pantun	Jenis pantun
Simpan kain di lemari kaca Sambil bersisir dengan rapi Kurangilah makan garam dan gula  Agar terhindar dari hipertensi	..... ... ..... ... .....
Buah budi bidara mengkal Masak sebiji di tepi pantai Hilanglah budi bicara akal Bjah apa yang tak bertangkai ?	..... ... ..... ... .....



MEMBUAT PANTUN

Buatlah sebuah pantun. Kemudian, sebutkan jenis pantunnya. Tuliskan pada kolom berikut!

Pantun	Jenis Pantun

**Bacakan pantun buatanmu, lalu kirimkan dalam bentuk voice note ke group whatsapp!**

# LEMBAR KERJA PESERTA DIDIK 2

## ORGAN PEREDARAN DARAH PADA BURUNG



### Langkah Kerja :

- Amati powerpoint yang ditampilkan oleh guru
- Buatlah mind maping mengenai organ dan fungsi peredaran darah burung
- Laporkan hasil kerjamu di WAG

Simaklah powerpoint yang diberikan oleh guru di group whatsapp mengenai organ peredaran darah pada burung, lalu Buatlah mind maping organ peredaran darah

## Organ Peredaran Darah Pada Burung

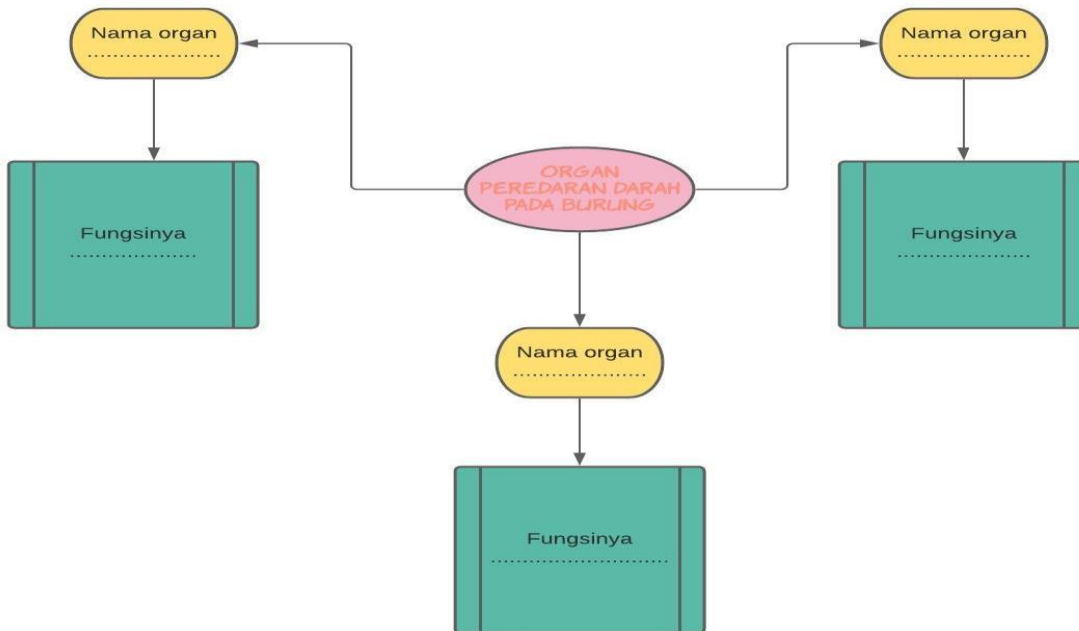

Jadi, berdasarkan pengamatan dari video yang disajikan organ peredaran darah yang berperan pada system peredaran darah burung terdiri dari .....

Proses peredaran darah kecil pada burung adalah sebagai berikut

.....

Proses peredaran darah besar pada burung adalah sebagai berikut

.....



## LEMBAR KERJA PESERTA DIDIK

### MENGELOMPOKAN LAGU BERTANGGA NADA MAYOR DAN MINOR

Langkah Kerja :

- Amati lagu hari merdeka di bawah ini!
- Identifikasi lagu tersebut berdasarkan ciri-cirinya melalui table pengamatan
- Cari 3 lagu nasional dan lagu daerah lalu kelompokkan berdasarkan jenis tangga nadanya
- Laporkan hasil kerjamu di WAG

Identifikasi ciri-ciri lagu Hari merdeka

#### HARI MERDEKA

Hs. MUTAHAR  Not-Laguku  
[www.Not-Laguku.blogspot.com](http://www.Not-Laguku.blogspot.com) Do = Es  
2/4, CON BRIO



5 5 5 3 3 3 3 2 3 4 3 2 5  
Tu juh be las A gus tus ta hun Em pat li ma

5  
5 5 5 5 5 5 5 4 5 6 4 3  
I tu lah ha ri ke mer de ka an ki ta

9  
 Not-Laguku  
[www.Not-Laguku.blogspot.com](http://www.Not-Laguku.blogspot.com)  
1 1 1 6 6 4 5 6 5 3 5 5 5  
Ha ri mer de ka Nu sa dan Bang sa ha ri la

14  
 Not-Laguku  
[www.Not-Laguku.blogspot.com](http://www.Not-Laguku.blogspot.com)  
1 1 1 1 3 3 2 1 2 5 4  
hir nya bang sa In do ne si a Mer de

19  
 Not-Laguku  
[www.Not-Laguku.blogspot.com](http://www.Not-Laguku.blogspot.com)  
2 3 3 3 3 2 3 4 2 1 1  
ka S'ka li mer de ka te tap mer de ka

Kamu telah memahami tangga nada mayor dan tangga nada minor. Sekarang identifikasi lagu Hari Merdeka berilah tanda (v) pada kolom di bawah ini sesuai dengan ciri-cirinya!

Perbedaan lagu bertangga nada mayor dan minor		
Ciri-ciri	Ya	Tidak
Bersifat sedih		
Bersifat gembira		
Bersemangat		
Kurang bersemangat		
Biasanya diawali dengan nada do		
Biasanya diawali dengan nada la		
mempunyai pola interval 1, $\frac{1}{2}$ , 1, 1, $\frac{1}{2}$ , 1, 1.		
mempunyai pola interval 1-1- $\frac{1}{2}$ -1-1-1- $\frac{1}{2}$		

Berdasarkan ciri-ciri yang sudah kalian identifikasi, makan lagu hari merdeka termasuk jenis lagu bertangga nada .....



