

LKPD

PEREDARAN DARAHKU SEHAT

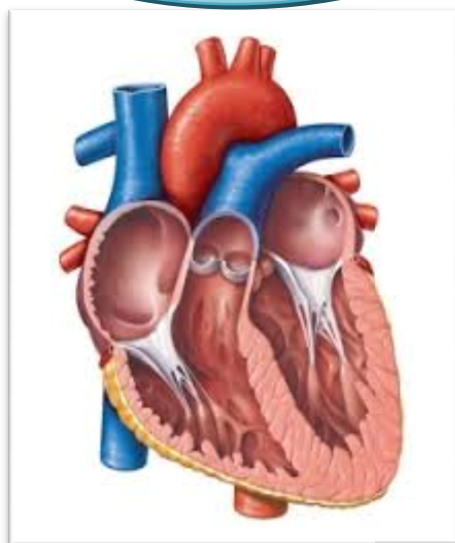

**Kelas 5
Tema 4 Sub Tema 1
Pembelajaran 6**

LEMBAR KERJA PESERTA DIDIK (LKPD)

Kelompok:

Nama siswa :

- 1.
- 2.
- 3.
- 4.
- 5.

KELAS / SEMESTER : 5 / 1
TEMA : 4 Sehat itupenting
Subtema : 1 peredarandarahkusehat
Pembelajaran : PKn
Kegiatan : TuliskanTanggungjawabmusebagaiwargasekolah

A. PETUNJUK MENERJAKAN

1. Tulislahnamapadapojokkananatas!
2. Kerjakanlahsoalpada LKPD!
3. Serahkanlahpekerjaanmukepadagurumelalui WAG.

1. Bukalahdanbacalahtekspadabukutema 4, subtema 1 Pembelajaran 6



Dayu, Lani, dan Udin melaksanakan tugas piket kelas. Piket kelas bertujuan supaya tempat belajar menjadi bersih dan terjaga kesehatannya. Dengan tempat bersih, belajar pun menjadi nyaman. Dayu dan teman-teman bekerja sama dengan baik. Dayu menyapu lantai, Lani membersihkan meja dengan kemoceng, dan Udin menghapus tulisan di papan tulis. Mereka datang lebih awal sehingga kelas sudah bersih sebelum bel tanda masuk berbunyi. Mereka menunjukkan sikap tanggung jawab dalam melaksanakan tugas.

Di mana pun kamu berada, kamu harus menunjukkan sikap tanggung jawab. Sikap tanggung jawab telah ditunjukkan oleh Dayu, Lani, dan Udin dalam melaksanakan tugas piket kelas. Banyak tanggung jawab yang kamu emban sebagai warga sekolah. Apa sajakah itu? Sudahkah kamu melaksanakan tanggung jawab tersebut?

2. Ayo Menulis!

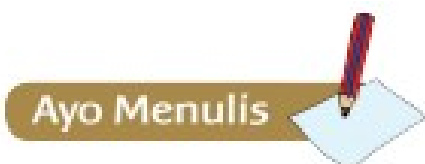

Tuliskan tanggung jawabmu sebagai warga sekolah! Coba kamu ingat apakah kamu sudah melaksanakan tanggung jawabmu tersebut? Tuliskan bentuk tanggung jawabmu sebagai warga sekolah dan beri penjelasan tanggung jawab yang sudah kamu laksanakan!

No	TanggungJawabsebagaiWargaSekolah	
	Bentuktanggungjawab	PelaksanaanTanggungjawab
1		
2		
3		
4		

LEMBAR KERJA PESERTA DIDIK (LKPD)

Kelompok:

Namasiswa :

- 1.
- 2.
- 3.
- 4.
- 5.

KELAS / SEMESTER : 5 / 1
TEMA : 4 Sehatitupenting
Subtema : 1 peredarandarahkusehat
Pembelajaran : Bahasa Indonesia
Kegiatan : Buatlahpantunberdasarkanisinya

B. PETUNJUK MENGERJAKAN

1. Tulislahnamapadapojokkananatas!
2. Kerjakanlahsoalpada LKPD!
3. Serahkanlahpekerjaanmukepadagurumumelalui WAG.

Buatlahpantunberdasarkanisinya!
pantunjenaka,nasihat,teka-tekidankiasan!

Ayo Berkreasi



Kamu telah memahami macam-macam pantun berdasarkan isinya. Sekarang, buatlah contoh dari keempat pantun tersebut! Tuliskan makna dari pantun yang kamu buat. Kemudian, bacalah di depan teman-teman dan gurumu!

1. Pantun Jenaka

Pantun jenaka

.....

.....

.....

.....

Makna pantun

.....

.....

.....

.....

2. Pantun Nasihat

Pantun nasihat

.....
.....
.....
.....

Makna pantun

.....
.....
.....
.....

3. Pantun Teka Teki

Pantun teka-teki

.....
.....
.....
.....

Makna pantun

.....
.....
.....
.....

4. Pantun Kiasan

Pantun kiasan

.....
.....
.....
.....

Makna pantun

.....
.....
.....
.....

Si Bogel anak yang badung
Bermain pasir masuk ke mata
Mari semua bersenandung
Nada ceria semangat kita



Setelah menjelaskan kembali tentang pantun, Bu Guru mengajak murid-murid menyanyi bersama. Lagu yang dinyanyikan bertangga nada mayor sehingga bisa membangkitkan semangat Siti dan teman-temannya. Inilah lagu yang dinyanyikan bersama Bu Guru.

LEMBAR KERJA PESERTA DIDIK (LKPD)

Kelompok:

Namasiswa :

- 1.
- 2.
- 3.
- 4.
- 5.

KELAS / SEMESTER : 5 / 1
TEMA : 4 Sehatitupenting
Subtema : 1 peredarandarahkusehat
Pembelajaran : SBdP
Kegiatan : Buatlah tangga nada mayor dantangga nada minor!

C. PETUNJUK MENERJAKAN

1. Tulislah namapadapojokkananatas!
2. Kerjakanlahsoalpada LKPD!
3. Serahkanlahpekerjaanmukepadagurumelumelalui WAG.

Buatlah tangga nada mayor dantangga nada minor!

Ayo Berkreasi



Buatlah tangga nada C mayor dan C minor serta G mayor dan G minor!
Buatlah tangga nada tersebut dalam kotak berikut.

1. Tangga nada C minor

.....
.....
.....
.....

2. Tangga nada C mayor

.....
.....
.....
.....

3. Tangga nada G minor

.....
.....
.....
.....

4. Tangga nada G mayor

.....
.....
.....
.....

