

LEMBAR KEGIATAN PESERTA DIDIK (LKPD)

**Gangguan Kesehatan Organ
Peredaran Darah Manusia**

KELAS

5

**TEMA 4 SUBTEMA 2
PEMBELAJARAN 1**

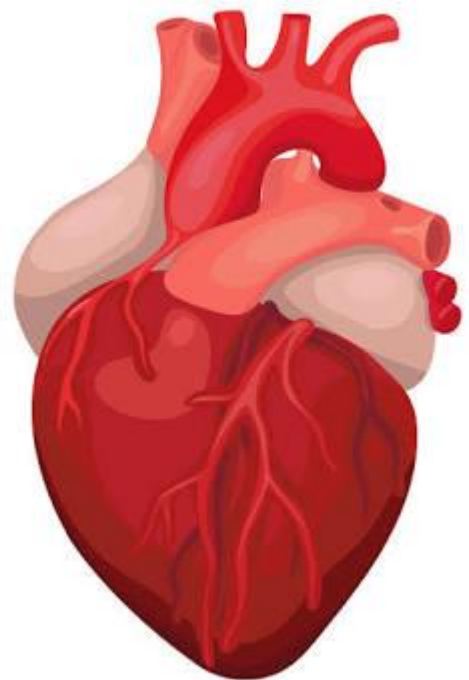

**LEMBAR KEGIATAN PESERTA DIDIK
(LKPD)**

Satuan Pendidikan : SDN 01 SUKAMAJU
Kelas / Semester : 5 / 1
Tema 4 : Sehat Itu Penting
Sub Tema 2 : Gangguan Kesehatan pada organ peredaran darah
Muatan Terpadu : Ilmu Pengetahuan Alam dan Bahasa Indonesia
Pembelajaran ke : 1

A. KOMPETENSI DASAR

Muatan : IPA

No	Kompetensi	Indikator
3.4	Menjelaskan organ peredaran darah dan fungsinya pada hewan dan manusia serta cara memelihara kesehatan organ peredaran darah manusia.	3.4.1 Menganalisis gangguan kesehatan pada organ peredaran darah manusia.
4.4	Menyajikan karya tentang organ peredaran darah pada manusia.	4.4.1 Membuat peta pikiran tentang gangguan kesehatan organ peredaran darah pada manusia.

Muatan : Bahasa Indonesia

No	Kompetensi	Indikator
3.6	Menggali isi dan amanat pantun yang disajikan secara lisan dan tulis dengan tujuan untuk kesenangan.	3.6.1 Menganalisis makna dari sebuah pantun
4.6	Melisankan pantun hasil karya pribadi dengan lafal, intonasi, dan ekspresi yang tepat sebagai bentuk ungkapan diri.	4.6.1 Melisankan pantun hasil karya sendiri dengan lafal, intonasi dan ekspresi yang tepat hasil karya sendiri

B. TUJUAN PEMBELAJARAN

- 1. Melalui kegiatan mengamati video pembelajaran tentang gangguan organ peredaran darah manusia, siswa dapat menganalisis gangguan kesehatan organ peredaran darah pada manusia secara rinci.**
- 2. Melalui kegiatan mengamati video pembelajaran tentang gangguan organ peredaran darah manusia, siswa dapat membuat peta pikiran tentang gangguan organ peredaran darah manusia dengan benar.**
- 3. Melalui kegiatan mengamati video pembelajaran pantun, siswa dapat menganalisis makna pantun yang dibacakan dengan tepat**
- 4. Melalui kegiatan mengamati video pembelajaran pantun, siswa dapat membacakan pantun hasil karya sendiri dengan lafal, intonasi dan ekspresi yang tepat.**

LKPD

MEMBUAT DAN MENGANALISIS ISI PANTUN

NAMA SISWA:

.....

1. Tujuan

Membuat pantun dan menganalisis isi dan makna pantun yang telah dibuat

2. Alat dan Sumber

Alat : Pulpen, kertas

Sumber : Buku Tema

Video Pembelajaran Pantun: <https://youtu.be/txt-Wkn9IEM>

dan video cara membuat pantun <https://youtu.be/i-7nlK8QgxY>

3. Langkah-langkah kegiatan

- Amatilah video pembelajaran cara membuat pantun
- Buatlah sebuah pantun
- Tulislah pantun yang telah anak-anak buat kemudian tuliskan pada bagian hasil kegiatan pada LKPD
- Tulislah Isi dan makna panting yang telah anak-anak buat pada bagian kesimpulan di LKPD
- Presentasikanlah hasil kegiatanmu dalam sebuah video singkat, kirimkan ke WA grup kelas

4. Hasil kegiatan

Pantun yang dibuat/kreasi siswa

5. Kesimpulan

Isi dan makna pantun yang dibuat

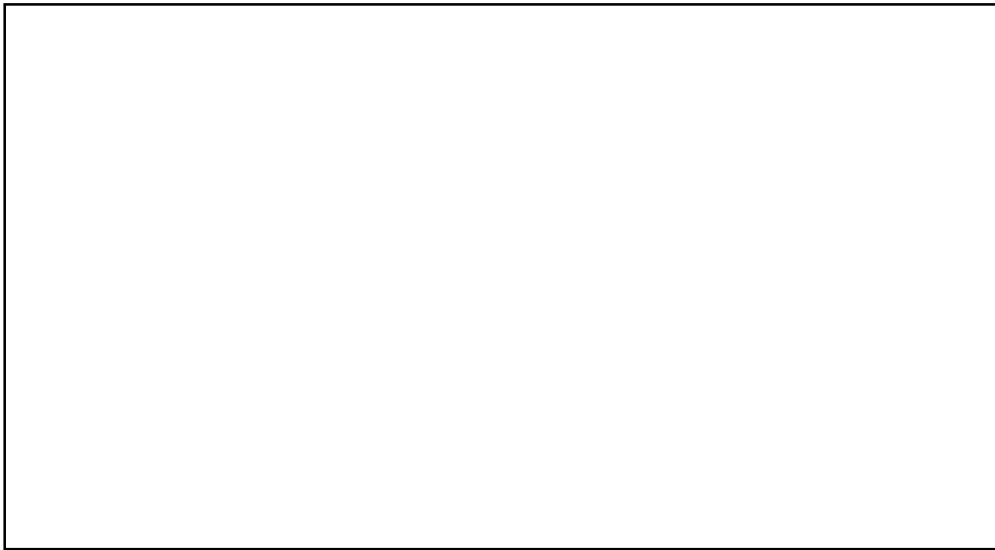

LKPD

Membuat Peta Materi

Gangguan Kesehatan Organ Peredaran Darah

Manusia

NAMA SISWA:

.....

1. Tujuan

Siswa dapat membuat peta materi gangguan peredaran darah manusia

2. Alat dan Bahan

Alat:

- Penggaris
- Pensil
- Spidol/pewarna

Bahan:

- Kertas

3. Langkah-langkah Kegiatan

- Amatilah video pembelajaran tentang Gangguan organ peredaran darah manusia
- Buatlah peta materi tentang penyebab gangguan dan jenis-jenis penyakit organ peredaran darah non leturunan
- Buatlah peta materi tersebut dengan rapi
- Presentasikanlah hasil kegiatanmu di depan kelas

4. Hasil Kegiatan

Peta materi penyebab gangguan organ peredaran darah manusia

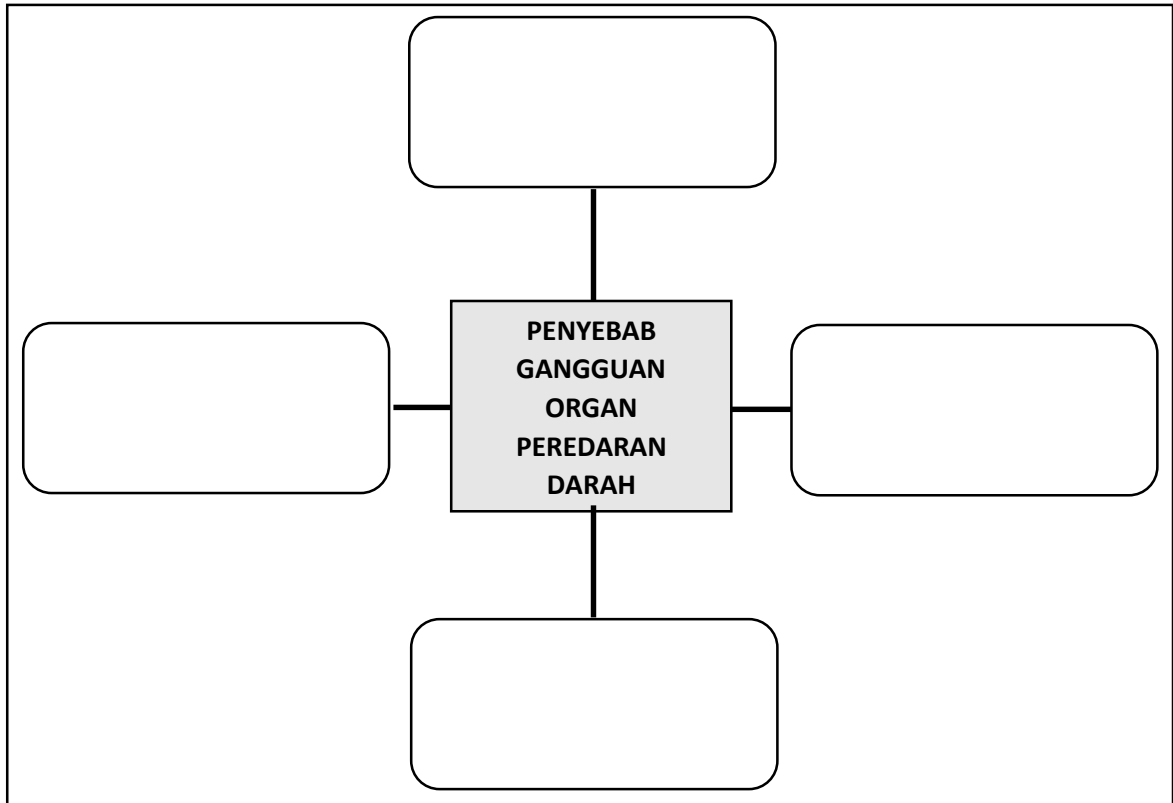

Peta materi jenis gangguan non keturunan

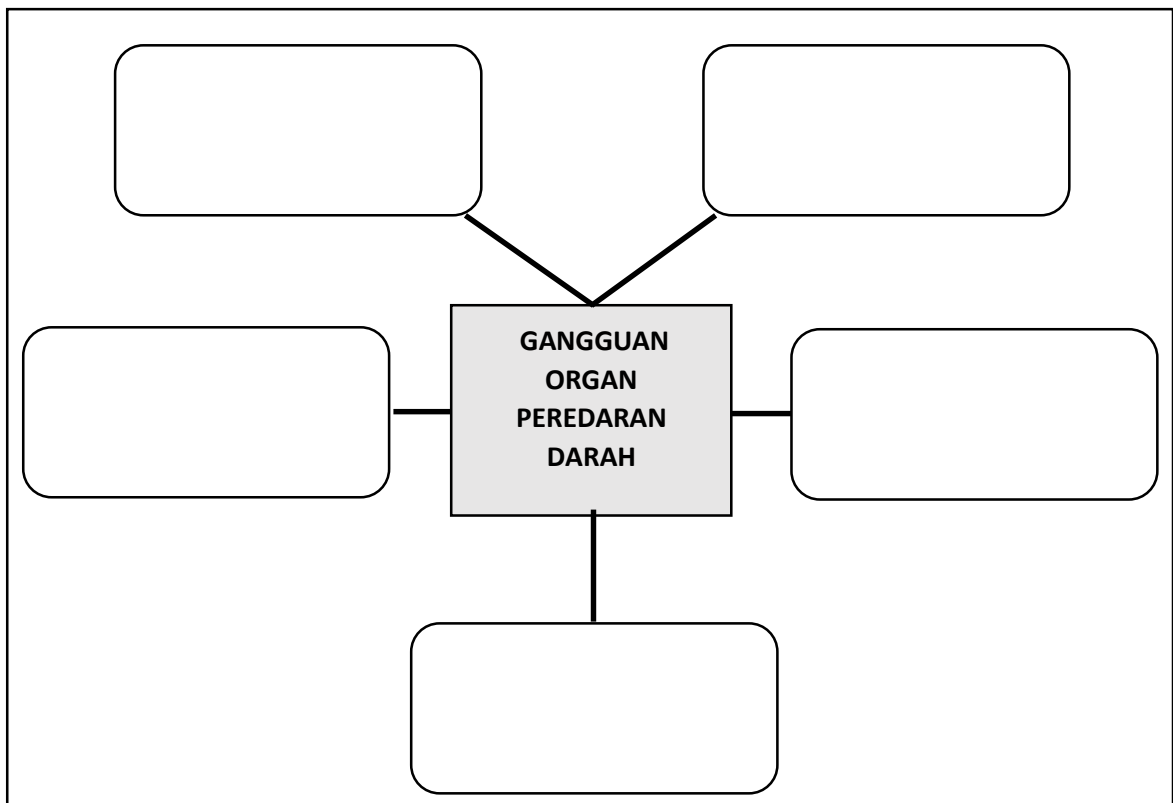

5. Kesimpulan

Tuliskan cara mencegah gangguan organ peredaran darah!

Empty rounded rectangular box for writing the conclusion.

