

LEMBAR KERJA PESERTA DIDIK

TEMA 4. SEHAT ITU PENTING

**SUBTEMA 2. GANGGUAN KESEHATAN PADA
ORGAN PEREDARAN DARAH**

PEMBELAJARAN 2



KELAS 5

Oleh:

Galih Ayu Kusumawardani

LEMBAR KERJA PESERTA DIDIK (LKPD) KELAS 5
TEMA 4. SEHAT ITU PENTING
SUBTEMA 2. GANGGUAN KESEHATAN PADA ORGAN PEREDARAN DARAH
PEMBELAJARAN 2

TUJUAN PEMBELAJARAN

1. Setelah membaca pantun, siswa dapat menuliskan amanat pantun dengan tepat.
2. Setelah membaca pantun, siswa dapat membuat dan menunjukkan ciri-ciri pantun dengan benar.
3. Setelah membaca teks, siswa dapat menjelaskan organ peredaran darah pada manusia dengan tepat.
4. Setelah mengamati gambar, siswa dapat membuat diagram alur organ peredaran manusia dengan runtut.
5. Setelah mengamati gambar, siswa dapat menuliskan properti tari daerah dengan benar.
6. Setelah mengamati gambar dan video tari, siswa dapat memperagakan tari daerah menggunakan properti dengan tepat.

PETUNJUK

1. Berdoalah sebelum mengerjakan tugas !
2. Tuliskan nama siswa, nomer presensi, dan kelas pada kolom yang tersedia !
3. Perhatikan penjelasan yang disampaikan oleh guru !
4. Kerjakan tugas dengan tepat dan penuh tanggung jawab !
5. Sampaikan pertanyaan pada guru apabila mengalami kesulitan !
6. Periksa kembali apa yang telah kamu kerjakan dan kumpulkan kepada gurumu!

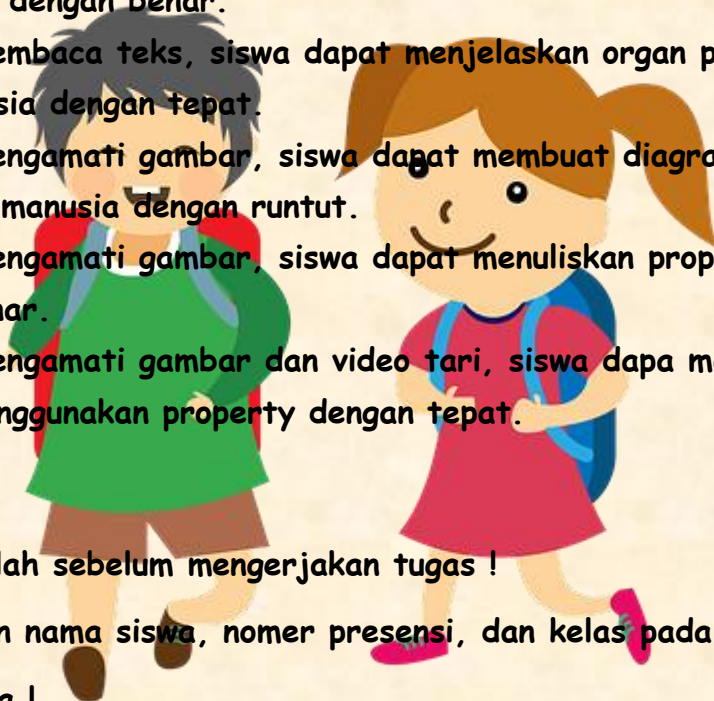

LEMBAR KERJA PESERTA DIDIK

IDENTITAS SISWA

NAMA SISWA :

NOMOR PRESENSI :

KELAS :



AYO MENCoba

Perhatikan pantun di bawah ini. Coba tuliskan amanat/pesan yang terkandung dalam pantun tersebut!

Beli kue donat lalu ditata
Lalu dimakan wajahnya merah
Jagalah selalu jantung kita
Jantung berguna edarkan darah



Amanat pantun di atas adalah

Ayo, Melengkapi Peta Konsep!

Setelah kamu memahami materi tentang cirri-ciri pantun, ayo, coba kamu tuliskan dalam kotak-kotak berikut!

A concept map for "Ciri-Ciri Pantun" (Characteristics of Pantun). At the center is a red circle containing the text "Ciri-Ciri Pantun". Surrounding this central circle are four green rounded rectangular boxes, each containing a number and four horizontal lines for writing:

- Box 1 (top): 1.
.....
.....
.....
- Box 2 (left): 2.
.....
.....
.....
- Box 3 (right): 3.
.....
.....
.....
- Box 4 (bottom): 4.
.....
.....
.....

BACALAH TEKS DI BAWAH INI!

Organ Peredaran Darah Manusia

Organ peredaran darah pada manusia terdiri atas pembuluh darah dan jantung. Keduanya memiliki fungsi berbeda-beda. Namun, membahas kedua organ pembuluh darah itu saja tidaklah lengkap tanpa membahas tentang darah. Darah, pembuluh darah, dan jantung merupakan suatu komponen yang berperan penting dalam kehidupan manusia.

1. Darah

Fungsi darah adalah sebagai berikut.

- Sebagai alat pengangkut sari makanan dan O_2 ke seluruh tubuh dan sisa-sisa metabolisme ke organ ekskresi.
- Menjaga agar temperatur tubuh tetap.
- Mengedarkan air yang berfungsi untuk reaksi enzimatik atau untuk menjaga tekanan osmosis tubuh.
- Mengedarkan getah bening.
- Menghindarkan tubuh dari infeksi (membentuk antibodi berupa sel darah putih dan sel darah pembeku).
- Menjaga kestabilan suhu tubuh.
- Mengatur keseimbangan asam basa (Hb).

2. Pembuluh Darah

Pada peredaran darah manusia terdapat tiga pembuluh darah, yaitu pembuluh darah arteri, vena, dan kapiler. Arteri berfungsi untuk mengalirkan darah keluar dari jantung, vena untuk mengalirkan darah menuju jantung, dan pembuluh kapiler untuk menghubungkan ujung pembuluh nadi terkecil (*arteriola*) dan ujung pembuluh vena terkecil (*venula*). Pembuluh kapiler merupakan pembuluh darah yang sangat halus dan langsung berhubungan dengan sel-sel jaringan tubuh.

3. Jantung

Jantung manusia terletak di rongga dada dan di atas diafragma. Jantung terdiri atas beberapa bagian, yaitu *perikardium* (pembungkus jantung), *miokardium* (otot jantung) dan *endokardium* (pembatas ruang jantung). Pada jantung terdapat *arteri umbilikus* yang menghubungkan aliran darah pada fetus yang menyerap oksigen dan sari makanan, sedangkan *foramen ovale* merupakan lubang jantung pada fetus.

Jantung manusia terbagi menjadi 4 ruang yaitu 2 serambi (*atrium*) dan 2 bilik (*ventrikel*). Ventrikel (bilik) memiliki dinding yang lebih tebal dibanding atrium (serambi). Bagian ventrikel sebelah kiri juga lebih tebal dari yang sebelah kanan. Hal ini berkaitan dengan fungsinya untuk memompa darah bersih ke seluruh tubuh. Antara serambi kiri dan bilik kiri terdapat *valvula bikuspidalis* dan antara serambi kanan dan bilik kanan terdapat *valvula trikuspidalis*. *Valvula semilunaris* bentuknya seperti bulan sabit, terdapat pada klep jantung agar darah tetap mengalir searah.



AYO BERLATIH

1. Amati gambar di bawah ini!

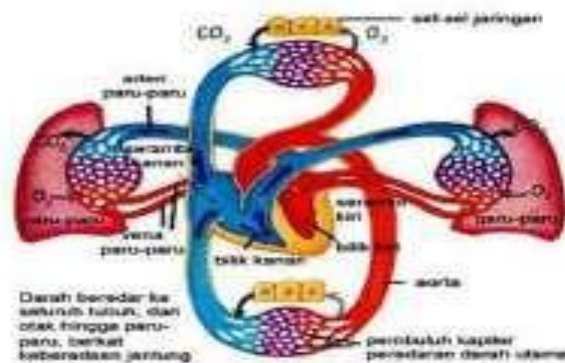

Tuliskan organ peredaran darah pada manusia!

2. Buatlah diagram cara kerja organ peredaran darah pada manusia!

JAWABAN -



Gambar 1



Gambar 2



Gambar 3

Ayo Mengamati



Amatilah gambar tiga tarian di atas. Kemudian, tuliskan nama-nama properti yang dipakai pada gambar tarian itu. Tuliskan jawabanmu dalam kolom berikut!

Nama properti tari pada gambar 1

.....
.....

Nama properti tari pada gambar 2

.....
.....

Nama properti tari pada gambar 3

.....
.....



Ayo Menulis



Setelah mengamati gambar di atas dan menyebutkan nama-nama properti yang digunakan pada gambar tari, dapatkah kamu menyimpulkan apa yang dimaksud dengan properti tari? Tuliskan jawabanmu pada kolom berikut.

Properti tari adalah



MARI BERKREASI



Peragakan gerak tari menggunakan properti. Gerak tari yang diperagakan 4 rangkaian gerak saja. Setiap gerak lakukan 2x8 hitungan. Jangan lupa peragakan dengan menggunakan pola lantai!

Kirimkan tugas kalian melalui aplikasi whatsapp group ya. Selamat mengerjakan. Tetap semangat!



KUNCI JAWABAN

Amanat dari pantun tersebut adalah kita harus menjaga organ jantung pada tubuh kita, karena itu organ penting yang berguna mengedarkan darah ke seluruh tubuh.

Ciri-ciri pantun:

1. Bersajak a-b-a-b.
2. Setiap bait terdiri atas empat baris.
3. Setiap baris pantun terdiri atas 8-12 suku kata.
4. Baris pertama dan kedua berupa sampiran, baris ketiga dan keempat berupa isi.

Organ peredaran darah pada manusia adalah darah, pembuluh darah, dan jantung.



KUNCI JAWABAN

Prperti yang digunakan dalam tari daerah :

Gambar 1 : kipas

Gambar 2 : pedang

Gambar 3 : busur dan anak panah

Mari Berkreasi
(Kebijaksanaan guru sesuai dengan penampilan siswa)

LEMBAR PENILAIAN

Penilaian Sikap

Penilaian sikap sesuai dengan petunjuk pemakaian Buku Guru.

Penilaian Pengetahuan

Menjawab pertanyaan berdasarkan satuan baku berat. Setiap soal mendapat skor 5. Skor maksimal 10.

Penilaian

Rubrik Menuliskan Ciri-Ciri Pantun.

Aspek	Baik Sekali	Baik	Cukup	Perlu Bimbingan
	4	3	2	1
Isi dan Pengetahuan: Hasil yang dibuat oleh siswa.	Menuliskan 4 ciri-ciri pantun, yaitu: <ul style="list-style-type: none"> • Pantun bersajak a-b-a-b. • Satu bait terdiri atas empat baris. • Tiap baris terdiri atas 8 sampai 12 suku kata. • Terdapat sampiran pada dua baris pertama dan isi pada dua baris berikutnya. 	Menuliskan dengan benar 3 dari 4 ciri-ciri pantun.	Menuliskan dengan benar 2 dari 4 ciri-ciri pantun.	Menuliskan dengan benar 1 dari 4 ciri-ciri pantun.
Penggunaan Bahasa Indonesia yang baik dan benar: Bahasa Indonesia yang baik dan benar digunakan dalam penulisan ringkasan.	Bahasa Indonesia yang baik dan benar digunakan dengan efisien dan menarik dalam keseluruhan penulisan.	Bahasa Indonesia yang baik dan benar digunakan dengan efisien dalam keseluruhan penulisan.	Bahasa Indonesia yang baik dan benar digunakan dengan sangat efisien dalam sebagian besar penulisan.	Bahasa Indonesia yang baik dan benar digunakan dengan sangat efisien dalam sebagian kecil penulisan.

Rubrik Memperagakan Tari Daerah dengan Menggunakan Poperti

Aspek	Baik Sekali	Baik	Cukup	Perlu Bimbingan
	4	3	2	1
Gerakan yang dilakukan: <ul style="list-style-type: none"> - Salam pembuka, - Jurus pertama, - Jurus kedua 	Melakukan tiga gerakan	Hanya melakukan dua gerakan	Hanya melakukan satu gerakan	Tidak melakukan gerakan
Ketepatan gerakan	Seluruh gerakan dilakukan dengan tepat dan urutan	75% dilakukan dengan tepat dan urutan	50% gerakan dilakukan dengan tepat	Tidak melakukan gerakan dengan tepat