



DISUSUN OLEH : HARIS ABDULAH
NO. PES. PPG : 20021402710052

LEMBAR KERJA PESERTA DIDIK (LKPD)

KELAS 5 SEMESTER 1

TEMA 5 EKOSISTEM

SUBTEMA 1 KOMPONEN EKOSISTEM

PEMBELAJARAN 5



LEMBAR KERJA PESERTA DIDIK (LKPD)

NAMA :

KELAS :

B. PETUNJUK BELAJAR

1. Siapkan alat tulis!
2. Biasakanlah selalu berdoa sebelum dan sesudah belajar!
3. Tulislah nama dan nomor presensi pada kolom yang telah disediakan!
4. Bacalah dengan cermat setiap petunjuk kegiatan!
5. Bertanyalah kepada gurumu jika terdapat petunjuk maupun pertanyaan yang belum kamu pahami!
6. Lakukanlah kegiatan sesuai langkah-langkah sesuai petunjuk!
7. Kerjakanlah tugasmu dengan sungguh-sungguh dan penuh tanggung jawab!
8. Periksalah pekerjaanmu sebelum diserahkan kepada gurumu!

Ayo Mengamati!

Amatilah gambar dibawah ini ya!



Apa yang kamu ketahui tentang gambar tersebut?
Coba perhatikan daur hidup hewan berikut!

PROSES DAUR HIDUP KUPU-KUPU

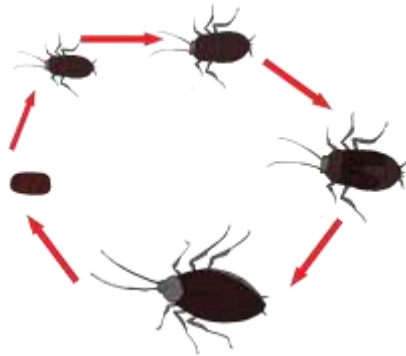
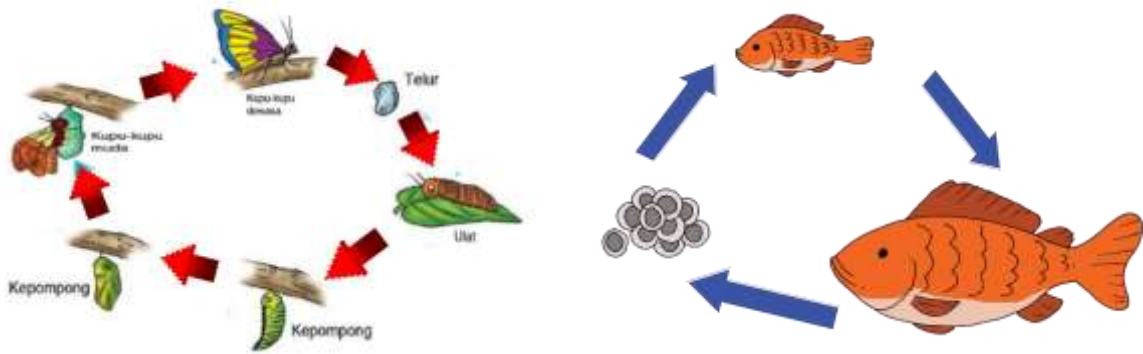

Coba kalian ceritakan daur hidup hewan tersebut pada kolom berikut :

Daur Hidup Kupu-kupu

Blank writing area for the butterfly life cycle with horizontal dotted lines.

Daur Hidup Ikan

Blank writing area for the fish life cycle with horizontal dotted lines.

Daur Hidup Kecoa

Blank writing area for the cockroach life cycle with horizontal dotted lines.

Anak-anak, ayo kita lanjutkan dengan membuka Link Youtube

https://www.youtube.com/watch?v=1Dy_bUEP2Tw

- Simaklah tayangan ciri-ciri tangga nada mayor dan minor!
- Perhatikan Notasi lagu berikut!

Syukur

C = la 4/4
Andante Sustenuto Cipt. H. Mutahar

Da ri ya kin ku te guh Ha ti ikh las
ku pe nuh A kan ka ru ni a Mu
Ta noh a ir pu sa ka In do ne sia
mer de ka Syu kur a ku sem bah kan ke
ha di rat Tu

- Nyanyikanlah salah satu lagu dengan tangga nada minor yang kamu kuasai!
- Rekamlah video saat kalian menyanyikan lagu tersebut!
- Nanti videonya kirim ke Whatsapp grup ya!



SELAMAT MENGERJAKAN !

