

LEMBAR KERJA PESERTA DIDIK (LKPD)

Satuan pendidikan : SD Negeri Bulustalan
Kelas / semester : IV (empat) / 1
Tema : 3. Peduli Terhadap Makhluk Hidup
Sub Tema : 2. Keberagaman Makhluk Hidup di Lingkungannya
Pembelajaran : 3 (IPA ,Bahasa Indonesia)
Alokasi waktu : 1 Hari (6JP x 35 menit)

Disusun Oleh
UMI FARIDA, S.Pd
KELAS PGSD 1

PENDIDIKAN PROFESI GURU
PENDIDIKAN GURU SEKOLAH DASAR
FAKULTAS ILMU PENDIDIKAN
UNIVERSITAS MUHAMMADIYAH SURAKARTA
2020

LEMBAR KERJA PESERTA DIDIK

Satuan pendidikan : SD Negeri Bulustalan
Kelas / semester : IV (empat) / 1
Tema : 3. Peduli Terhadap Makhluk Hidup
Sub Tema : 2. Keberagaman Makhluk Hidup di Lingkungannya
Pembelajaran : 3 (IPA ,Bahasa Indonesia)
Alokasi waktu : 1 Hari (6JP x 35 menit)

A. TUJUAN PEMBELAJARAN

- 3.1.1 Melalui pengamatan video link youtube tentang “satwa” yang di unggah pada *google clasroom*, peserta didik mampu **mengidentifikasi** fungsi bagian- bagian tubuh hewan dengan benar.
- 4.1.1 Dengan berdiskusi, peserta didik mampu **membuat** laporan tentang bagian-bagian hewan dalam bentuk diagram venn dengan baik.
- 3.3.1 Setelah membaca teks wawancara di buku siswa, peserta didik mampu **mengurutkan** daftar pertanyaan untuk persiapan wawancara dengan tepat.
- 4.3.1 Dengan mengamati gambar di buku siswa, peserta didik mampu **membuat** pertanyaan tertulis menggunakan kosakata baku untuk persiapan wawancara agar berjlan dengan lancar.

Kelompok

.....

Anggota

1.
2.
3.
4.
5.

“LKPD IPA 1 Bagian Tubuh Hewan”

Satuan pendidikan : SD Negeri Bulustalan Nama :
Kelas / semester : IV (empat) / 1 No. :
Tema : 3. Peduli Terhadap Makhluk Hidup
Sub Tema : 2. Keberagaman Makhluk Hidup di Lingkungannya
Pembelajaran : 3 (IPA, B. Indonesia)
Alokasi waktu : 1 Hari (6JP x 35 menit)

PETUNJUK MENGERJAKAN!

1. Tulislah nama pada pojok kanan atas!
2. Kerjakanlah soal pada LKPD!
3. Serahkanlah pekerjaanmu kepada gurumu!

Isilah table di bawah sesuai nomor yang tepat!

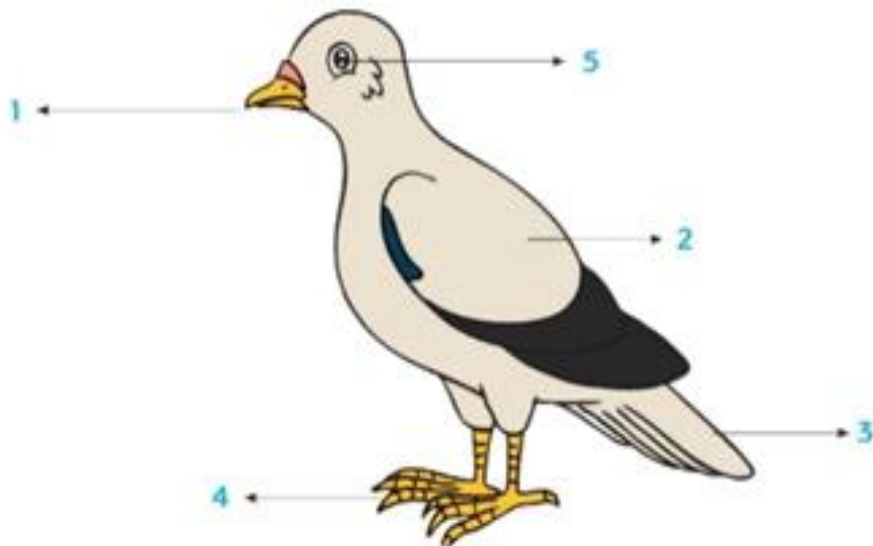

No.	Bagian Tubuh	Fungsi
1	Paruh	
2	Sayap	
3	Ekor	
4	Cokar	
5	Mata	

“LKPD IPA 2 Bagian Tubuh Hewan”

Satuan pendidikan : SD Negeri Bulustalan Nama :
 Kelas / semester : IV (empat) / 1 No. :
 Tema : 3. Peduli Terhadap Makhluk Hidup
 Sub Tema : 2. Keberagaman Makhluk Hidup di Lingkungannya
 Pembelajaran : 2 (SBdP ,PKn)
 Alokasi waktu : 1 Hari (6JP x 35 menit)

PETUNJUK MENGERJAKAN!

1. Tulislah nama pada kotak kanan atas!
2. Kerjakanlah soal pada LKPD!
3. Serahkanlah pekerjaanmu kepada gurumu!

Temukan perbedaan antara labalaba dan kumbang dengan melengkapi gambar dan tabel di bawah ini.

Jawab:

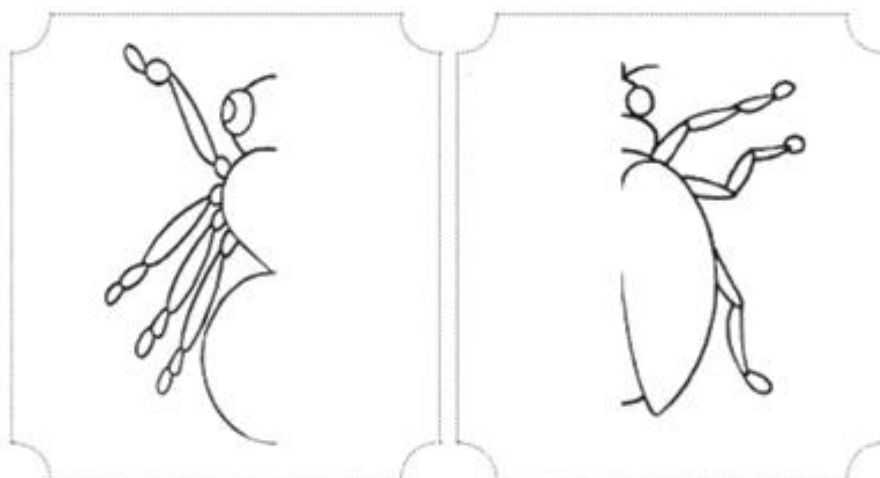

Bagian Tubuh	Laba-laba	Serangga (Kumbang)
Jumlah Kaki		
Jumlah Sayap		
Jumlah Mata		
Ciri-ciri lain		

