



Lembar Kerja peserta Didik
(LKPD)

(LKPD)



Tema 4 Hidup Bersih dan Sehat
Subtema 3 Hidup Bersih dan Sehat
di Tempat Bermain
Pembelajaran 4

PPG DALAM JABATAN
PROGRAM STUDI PENDIDIKAN GURU SEKOLAH DASAR
UNIVERSITAS SANATA DHARMA
YOGYAKARTA
2020



Nama siswa :

.....

LEMBAR KERJA PESERTA DIDIK 1

Sekolah : SD N 1 Sumampir
Tema : Hidup Bersih dan Sehat
Kompetensi Dasar : 4.4 Menyajikan penggunaan kosakata Bahasa Indonesia yang tepat atau bahasa daerah hasil pengamatan tentang lingkungan sehat dan lingkungan tidak sehat di lingkungan sekitar serta cara menjaga kesehatan lingkungan dalam bentuk teks tulis, lisan dan visual.
Hasil Kerja : Siswa dapat membuat laporan hasil pengamatan tentang lingkungan tidak sehat
Kelas/Semester : II / 1 (satu)
Hari/Tanggal :,.....
Waktu : 30 Menit



I. Petunjuk
Amatilah gambar kegiatan dibawah ini dengan teliti

Ayo Mengamati



II. Langkah-langkah Kegiatan

1. Apa saja informasi yang dapat kamu peroleh dari gambar di atas
2. Buatlah laporan sederhana tentang lingkungan yang tidak sehat
3. Tulislah pada kolom di bawah ini.

Ayo Menulis



Polusi Udara di Jalan Raya

.....

.....

.....

.....

.....

.....

Pedoman penskoran:

| No. | Kriteria | Baik Sekali | Baik | Cukup | Perlu Bimbingan |
|-----|-------------------------|---------------------------------|--|--|--|
| | | 4 | 3 | 2 | 1 |
| 1. | Kelengkapan isi laporan | Isi laporan lengkap | Isi laporan mencakup sebagian besar isi gambar | Isi laporan hanya mencakup sebagian kecil isi gambar | Isi laporan belum sesuai dengan isi gambar |
| 2. | Tampilan | Tulisan jelas, rapi, dan bersih | Tulisan jelas, tetapi kurang rapi atau bersih | Tulisan kurang jelas | Tulisan tidak bisa dibaca |

$$\text{Skor maksimal} = (8 / 8) \times 100 = 100$$

Nilai = 100



Nama siswa :
.....

LEMBAR KERJA PESERTA DIDIK 2



Sekolah : SD N 1 Sumampir
Tema : Hidup Bersih dan Sehat
Kompetensi Dasar : 4.4 Membuat karya gambar imajinatif dua dan tiga dimensi
Hasil Kerja : Membuat patung dari bahan plastisin
Kelas/Semester : II / 1 (satu)
Hari/Tanggal :
Waktu : 30 Menit



back to School

I. Petunjuk

Amati gambar dibawah ini Amati gambar dibawah ini

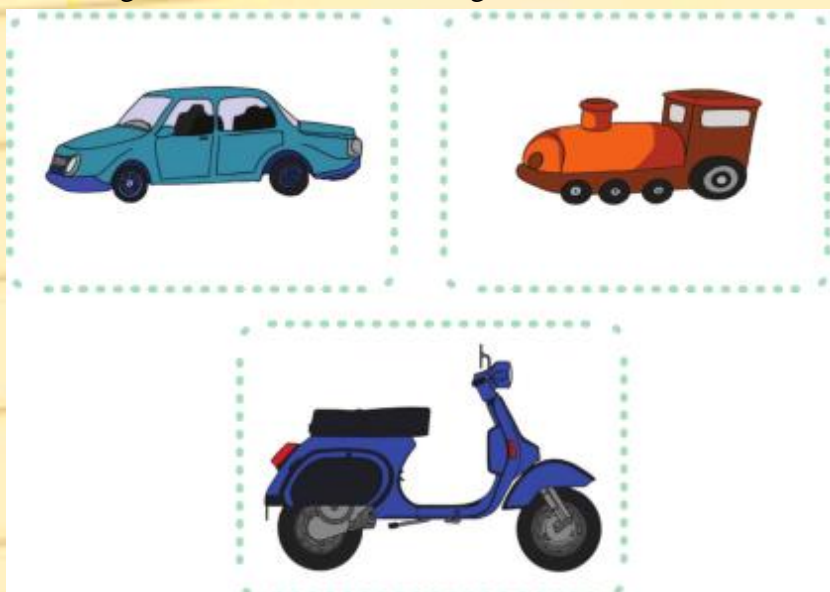

Amati gambar dibawah ini



Plastisin

Membentuk patung dengan plastisin
Siapkan alat dan bahan dibawah ini

1. Pisau kater
2. Plastisin secukupnya.
3. Gambar model yang ingin dibentuk.

II. Langkah-langkah kegiatan :

1. Siapkan gambar model yang ingin dibentuk terlebih dahulu! Gambar yang dibentuk misalnya: gambar mobil, sepeda motor, lokomotif kereta api, atau gambar lainnya.
2. Potong plastisin sesuai warna dan ukuran yang diinginkan!
3. Bentuklah plastisin sesuai bentuk yang diinginkan! Misalnya saja menyerupai bentuk mobil, sepeda motor, lokomotif kereta api, atau model lainnya!
4. Haluskan dan ratakan dengan baik sesuai model yang sebenarnya!
5. Hasil kerajinan siap untuk dipajang.

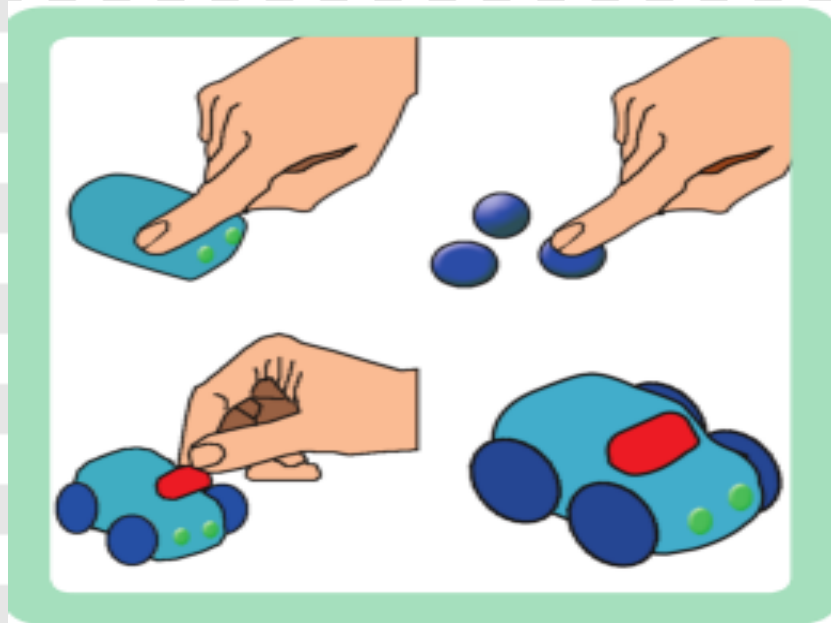

Mobil mainan dari plastisin

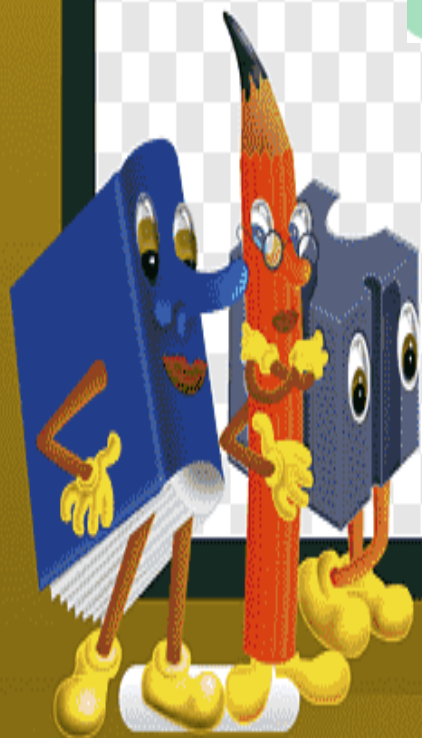

Pedoman Penskoran

| No. | Kriteria | Baik Sekali | Baik | Cukup | Perlu Bimbingan |
|-----|--|---|---|--|--|
| | | 4 | 3 | 2 | 1 |
| 1. | Bentuk objek (Representasi objek) | Tampilan patung jelas dan rapi | Tampilan patung jelas tetapi kurang rapi | Tampilan patung kurang jelas dan kurang rapi | Tampilan patung tidak jelas dan tidak rapi |
| 2. | Komposisi (susunan bagian-bagian bentuk) | Seluruh bagian-bagian tubuh proporsional | Sebagian besar bagian-bagian tubuh proporsional | Hanya sebagian kecil bagian-bagian tubuh yang proporsional | Seluruh bagian-bagian tubuh tidak proporsional |
| 3. | Teknik | Sangat efektif menggunakan alat dan bahan | Efektif menggunakan alat dan bahan | Kurang efektif menggunakan alat dan bahan | Tidak efektif menggunakan alat dan bahan |

Skor maksimal = $(12/12) \times 100 = 100$

Nilai = 100

