



**LEMBAR KERJA PESERTA DIDIK (LKPD)
TAMAN KANAK – KANAK PKK 1 SENTUL
JL.IR SOEKARNO NO.339
KEL. SENTUL KEC. KEPANJENKIDUL
KOTA BLITAR**

Nama anak :
Kelompok : B
Hari/ tanggal :
Tema/ subtema : Kebutuhan/ Pakaian/ pakaian sekolah

Materi

- Macam Pakaian

KD : 3.6

- Mengenal benda-benda disekitarnya (nama, warna, bentuk, ukuran, pola, sifat, suara, tekstur, fungsi, dan ciri-ciri lainnya)

Indikator

- Meniru melipat bentuk pakaian 9 lipatan

Petunjuk kegiatan

- Lipatlah kertas yang sudah disediakan dengan langkah-langkah sebagai berikut





**TAMAN KANAK – KANAK PKK 1 SENTUL
JL.IR SOEKARNO NO.339
KEL. SENTUL KEC. KEPANJENKIDUL
KOTA BLITAR**

Nama anak :
Kelompok : B
Hari/ tanggal :
Tema/ subtema : Kebutuhan/ Pakaian/ pakaian sekolah

Tempat Menempel Hasil Melipat Bentuk Baju

Nilai	Paraf guru	Paraf orang tua
★ ★ ★ ★		



**LEMBAR KERJA PESERTA DIDIK (LKPD)
TAMAN KANAK – KANAK PKK 1 SENTUL
JL.IR SOEKARNO NO.339
KEL. SENTUL KEC. KEPANJENKIDUL
KOTA BLITAR**

Nama anak :
Kelompok : B
Hari/ tanggal :
Tema/ subtema : Tanaman/ Tanaman sayur/ sawi putih

Materi

- Ciri-Ciri sayur sawi putih

KD : 3.6, 3.10

- Mengenal benda-benda disekitarnya (nama, warna, bentuk, ukuran, pola, sifat, suara, tekstur, fungsi, dan ciri-ciri lainnya)
- Memahami bahasa reseptif

Indikator

- Membilang angka 1-10

Petunjuk kegiatan

- Hitunglah jumlah gambar sawi dibawah ini, lalu pasangkanlah sesuai pasangannya
- Tebali huruf pada angka dibawahnya yang belum sempurna

Memasangkan gambar dengan jumlah lambang bilangannya

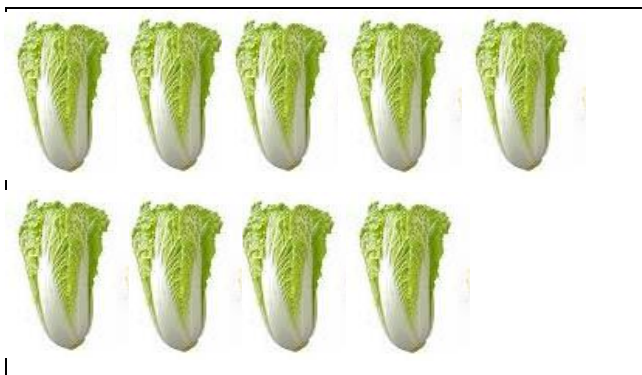

10
sepuluh



8
delapan



7
tujuh



9
sembilan

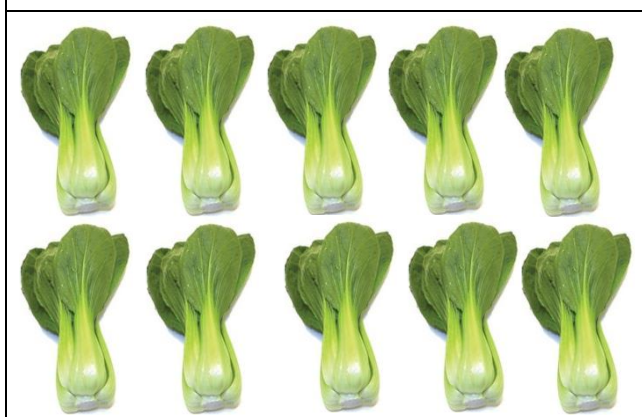

6
enam

Nilai	Paraf guru	Paraf orang tua
★★★★		



**LEMBAR KERJA PESERTA DIDIK (LKPD)
TAMAN KANAK – KANAK PKK 1 SENTUL
JL.IR SOEKARNO NO.339
KEL. SENTUL KEC. KEPANJENKIDUL
KOTA BLITAR**

Nama anak :

Kelompok : B

Hari/ tanggal :

Tema/ subtema : Tanaman/ Tanaman Padi-padian / jagung

Materi

- Asal Mula Makanan

KD : 3.6 , 3.11

- Mengenal benda-benda disekitarnya (nama, warna, bentuk, ukuran, pola, sifat, suara, tekstur, fungsi, dan ciri-ciri lainnya)
- Memahami bahasa ekspresif (mengungkapkan bahasa secara verbal dan non verbal)

Indikator

- Menghubungkan asal makanan

Petunjuk kegiatan

- Hubungkan gambar dengan asal makanannya
- Menebali tulisan yang belum sempurna



**TAMAN KANAK – KANAK PKK 1 SENTUL
JL.IR SOEKARNO NO.339
KEL. SENTUL KEC. KEPANJENKIDUL
KOTA BLITAR**

Nama anak :
Kelompok : B
Hari/ tanggal :
Tema/ subtema : Tanaman/ Tanaman padi-padian/ jagung

Menghubungkan asal makanan



nasi

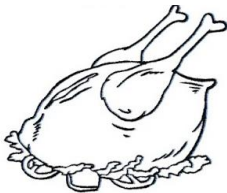

ayam panggang



Susu



Sayur

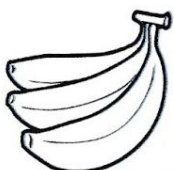

Pisang

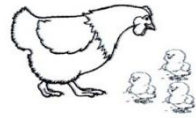

ayam



sayuran



padi

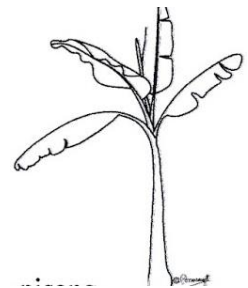

pohon pisang

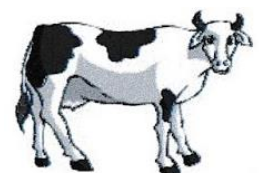

sapi

Nilai	Paraf guru	Paraf orang tua
