

## RENCANA PELAKSANAAN PEMBELAJARAN

Satuan pendidikan : SMP Anugrah Tanjungpandan  
Kelas/ Semester : IX / I  
Tema : Kematangan Intelektual  
Sub tema : Kematangan pemilihan sekolah lanjutan  
Pembelajaran ke- : 1  
Alokasi waktu : 10 menit

### A. Tujuan Pembelajaran

Setelah mengikuti layanan bimbingan klasikal dengan metode cooperative learning, peserta didik dapat mengenal dan memilih sekolah lanjutan.

### B. Kegiatan Pembelajaran

#### a. Pendahuluan

- Guru menyapa dan memastikan peserta didik siap mengikuti kegiatan bimbingan
- Guru menyampaikan tema dan tujuan materi yang akan disampaikan
- Guru melakukan apersepsi dengan pertanyaan diagnostik tentang pemahaman studi lanjutan:
  - Tidak terasa sebentar lagi kalian akan lulus SMP. Apa yang akan kalian lakukan setelah lulus dari jenjang ini?
  - Coba kalian sebutkan jenjang sekolah yang bisa kalian tempuh setelah lulus SMP?
  - Sebutkan sekolah-sekolah menengah yang ada di Belitung yang bisa kalian tuju setelah lulus SMP?

#### b. Kegiatan Inti

- Guru memberikan apresiasi terhadap jawaban-jawaban peserta didik terkait dengan sekolah lanjutan.
- Guru memfasilitasi peserta didik dalam membentuk kelompok diskusi yang beranggotakan 4-5 orang
- Peserta didik melakukan diskusi kelompok berdasarkan topik yang telah diberikan.
- Guru memfasilitasi peserta didik untuk melakukan presentasi kelompok yang ditanggapi oleh peserta didik lain

- Guru memfasilitasi peserta didik untuk melakukan brainstorming tentang tips memilih sekolah lanjutan.
- Guru memberikan penugasan individu untuk mengisi kuisisioner perencanaan studi lanjut berdasarkan pemahaman yang telah diterima

c. Penutup

- Guru bersama dengan peserta didik menyimpulkan topik yang sudah dibahas
- Guru melakukan konfirmasi dan penguatan materi memilih studi lanjut
- Guru mengajak peserta didik melakukan refleksi dan evaluasi kegiatan pembelajaran, salam penutup

C. Penilaian Pembelajaran

- a. Penilaian Sikap dan Spiritual: Observasi
- b. Penilaian Pengetahuan: Kuis dan penugasan kelompok
- c. Penilaian Keterampilan: Portofolio perencanaan studi lanjut

Mengetahui,  
Kepala SMP Anugrah

Belitung, 8 November 2021  
Guru BK

**Eko Januar Wibowo, S.Pd.**  
NIPY 19880114201501 1 001  
001

**Eko Januar Wibowo, S.Pd.**  
NIPY 19880114201501 1

## Lampiran 1

### Materi Pembelajaran

#### **PILIHAN KARIR SETELAH LULUS SMP/MTs**

Ke mana Anda akan melanjutkan studi setelah lulus dari SMP/MTs? Pertanyaan diatas harus Anda jawab dan dipersiapkan sedini mungkin mulai saat ini !!, karena sebentar lagi Anda akan segera melaluinya, semakin dipersiapkan dengan baik diharapkan hasilnya akan semakin optimal (tidak salah pilihan). Jalur pendidikan terdiri atas pendidikan formal, non formal, dan informal yang dapat saling melengkapi dan memperkaya.

- Pendidikan formal terdiri atas pendidikan dasar, pendidikan menengah dan pendidikan tinggi.
- Pendidikan dasar : SD/ MI, SMP, MTs atau bentuk lain yang sederajat.
- Pendidikan Menengah : SMA, MA (Madrasah Aliyah), SMK, MAK (Madrasah Aliyah Kejuruan ) atau bentuk lain yang sederajat.
- Pendidikan Tinggi : Akademi, Politeknik, Sekolah Tinggi, Institut atau Universitas.

Jenis pendidikan mencakup pendidikan umum, kejuruan, akademik, profesi, vokasi, keagamaan dan khusus. Sekarang Anda tengah menyelesaikan pendidikan dasar yang diharapkan akan melanjutkan ke jenjang pendidikan yang lebih tinggi yaitu pendidikan menengah.

SMA/SMK adalah Sekolah Menengah Atas / Kejuruan , berdasarkan jenisnya Sekolah Menengah dibagi menjadi 2, yaitu SMA dan SMK.

Perhatikan bagan berikut !

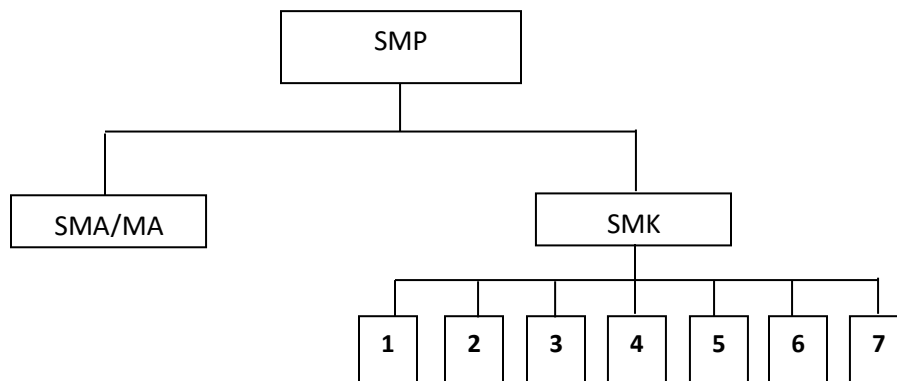

**keterangan :**

- SMA/MA, Ada kelompok peminatan, diantaranya :
  - a. Kelompok Peminatan Matematika dan Ilmu Alam (IPA)
  - b. Kelompok Ilmu-ilmu Sosial (IPS)
  - c. Kelompok Ilmu Bahasa dan Budaya (BAHASA)
- SMK ada 8 Bidang Keahlian yaitu :
  1. Teknologi dan Rekayasa
  2. Bisnis dan Manajemen
  3. Teknologi Informasi dan Komunikasi
  4. Kesehatan
  5. Agro Bisnis dan Agro Teknologi
  6. Seni dan Kerajinan
  7. Pariwisata
  8. Perikanan dan Kelautan

Sebelum anda memutuskan sekolah tujuan yang akan anda pilih, yaitu SMA/MA atau SMK sebaiknya anda sudah memahami betul ciri khasnya, sehingga anda akan menjadi mantap dan merasa betah belajar di dalamnya serta selalu termotivasi untuk selalu meningkatkan prestasi. Untuk menetapkan pilihan tersebut, maka persiapkan segala sesuatunya dengan matang (pertimbangkan kondisi sosial ekonomi keluarga, minat, bakat, dan prestasi serta cita-cita masa depan, JANGAN menetapkan pilihan karena keterpaksaan atau hanya karena pengaruh teman/ tren)

Untuk meraih dan mewujudkan cita-cita anda di masa depan dimulai/ didasari dari masa saat ini setelah anda lulus dari tingkat pendidikan dasar /SMP, sehingga sukses tidaknya anda tentukan setelah menempuh Sekolah Menengah Pertama. Perhatikan bagan dibawah ini, selanjutnya tempuh jalan yang paling sesuai dengan cita-cita, minat, bakat dan kemampuan anda termasuk kondisi sosial ekonomi keluarga.

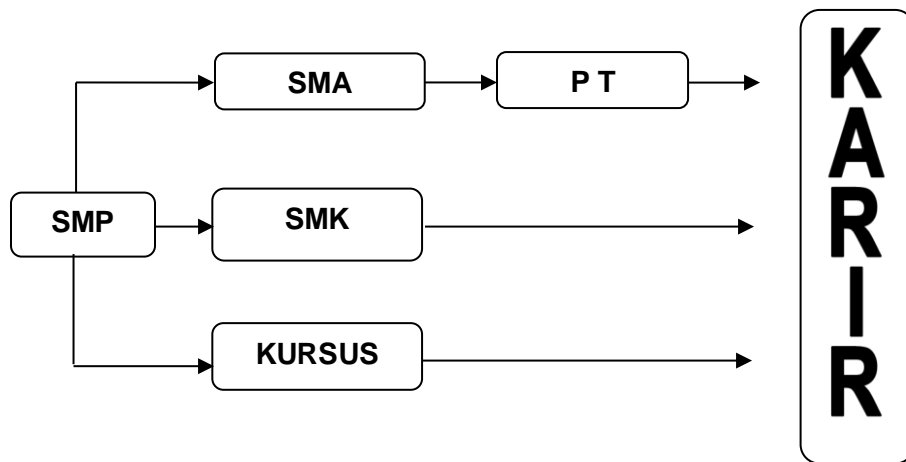

*Ada 3 jalur yang dapat anda tempuh setelah SMP yaitu :*

1. **Jalur kesatu** : yaitu dari SMP terus ke SMA lalu ke Perguruan Tinggi, karena pengetahuan yang diberikan di SMA 90% dipersiapkan ke Perguruan Tinggi, setelah itu bekerja mengembangkan karier. Harus dipersiapkan betul kondisinya terutama sosial ekonomi orang tua, kemampuan), bakat, minat, fisik, mental dan faktor-faktor pendukung lainnya.
2. **Jalur kedua** : yaitu dari SMP ke SMK sesuai pilihan. Secara teori tamat SMK dipersiapkan untuk bekerja, karena pengetahuan yang diberikan di SMK 60% berupa praktek dan 40% teori. Jadi setelah tamat SMK anda bias bekerja sesuai bekal ketrampilan yang diterima disekolah. Setelah bekerja dapat juga melanjutkan studi ke Perguruan Tinggi (kuliah) yang sesuai dengan bidang yang ditekuni. Dan kalau tidak memungkinkan teruslah mengembangkan karier dalam pekerjaan. Mencari pengalaman kerja sebanyak mungkin dan mengembangkan kreatifitas serta sikap professional. Alternatif lain setelah SMK tidak menutup kemungkinan melanjutkan ke Perguruan Tinggi yang sesuai dengan bidang yang ditekuni di SMK.
3. **Jalur ketiga** : keberhasilan seseorang tidak selalu harus melalui jalur pendidikan formal. Banyak orang yang berhasil dalam kariernya hanya bersekolah sampai SMP saja, kemudian bekerja, Dalam bekerja itulah ia belajar sambil mengembangkan kariernya. Jadi yang belum beruntung untuk melanjutkan ke Sekolah Menengah / SM , tidak usah berkecil

hati anda bias mengikuti kursus ketrampilan yang sesuai dengan kemampuan dan peluang kerja yang ada. Selesai mengikuti kursus lalu bekerja atau berwiraswasta, atau setelah lulus SMP langsung bekerja apa saja yang halal sambil belajar terus dan mengembangkan karier.

## **MENGENAL SMA/MA/SMK**

### **Sekolah Menengah Atas (SMA) dan Madrasah Aliyah (MA)**

Pendidikan Sekolah Menengah Atas (SMA) dipersiapkan untuk melanjutkan ke Perguruan Tinggi. Karena itu kalau anda memutuskan untuk memilih SMA, anda bersiap-siap untuk belajar lebih rajin lagi, membiasakan diri senang membaca, mengikuti perkembangan IPTEK dan juga akan selalu bergelut dengan matematika, bahasa, ilmu pengetahuan alam, ilmu pengetahuan sosial.

#### **Tujuan Pendidikan di SMA :**

1. Meningkatkan pengetahuan siswa untuk melanjutkan pendidikan pada jenjang yang lebih tinggi dan untuk mengembangkan diri sejalan dengan perkembangan ilmu pengetahuan, teknologi dan kesenian.
2. Meningkatkan kemampuan siswa sebagai anggota masyarakat dalam membangun sehubungan timbal balik dengan lingkungan sosial, budaya dan alam sekitar.

Berdasarkan sistem pengelolaannya SMA/MA yang ada dikelola oleh Pemerintah dan ada yang dikelola oleh swasta. Yang dikelola oleh Pemerintah disebut SMA/MA Negeri dan yang dikelola oleh swasta disebut SMA/MA swasta.

Berdasarkan peringkat prestasinya **dahulu** standarisasi SMA Negeri berbeda dengan SMA Swasta. Bilamana anda berminat untuk melanjutkan ke SMA, perhatikan kriterianya seperti berikut :

1. Berminat kepada SMA/MA yang dipilih.
2. Disetujui oleh kedua orang tua
3. Memenuhi persyaratan akademik :
  - a. Nilai Ujian Nasional
  - b. Lulus tes masuk (bilamana ada tes)

4. Sesuai dengan kondisi sosial ekonomi orang tua
5. Akan melanjutkan ke Perguruan Tinggi
6. Memahami betul SMA/MA yang akan dipilih, seperti lokasinya, lingkungannya, transportasinya, prestasinya dan lain-lain.
7. Mengikuti sistem penerimaan siswa baru yang diberlakukan.
8. Mempersiapkan diri dengan belajar dan berdoa sebanyak-banyaknya serta menjaga kondisi tubuh agar senantiasa sehat dan bersemangat.

Sebaiknya mulai sekarang Anda mengikuti dan mengamati beberapa SMA/MA terdekat yang peringkat (*passing grade*) sesuai dengan kemampuan Anda. Setelah itu karena Anda sudah yakin untuk memilih SMA maka itu berarti Anda harus melanjutkan ke Perguruan Tinggi, maka sebaiknya anda mempunyai pengetahuan tentang Perguruan Tinggi

### **Sekolah Menengah Kejuruan (SMK)**

Pendidikan di SMK dipersiapkan untuk bekerja. Karena itu kalau anda memutuskan memilih SMK, maka fikiran anda harus dipusatkan untuk belajar bekerja, siap mencintai dan menekuni bidang kejuruan, berlatih kreatif dan selalu berusaha menciptakan sesuatu hasil yang baru (produktif) serta bersikap profesional.

Di SMK nanti anda juga sebaiknya mencermati potensi-potensi apa yang bisa dikembangkan pada suatu lingkungan tertentu, lalu pelajari dan kemudian berusaha menciptakan pekerjaan / usaha baru yang sesuai dengan kebutuhan tempat dimana anda berdomisili. Sekolah di SMK diutamakan memiliki fisik dan mental yang sehat dan kuat, selalu berusaha mengembangkan diri serta siap berkompetensi.

### **Tujuan pendidikan di SMK :**

1. Menyiapkan siswa untuk memasuki lapangan kerja serta mengembangkan sikap profesional.
2. Menyiapkan siswa agar mampu memilih karier, mampu berkompetensi, dan mampu mengembangkan diri.
3. Menyiapkan tenaga kerja tingkat menengah untuk mengisi kebutuhan dunia usaha dan industri pada masa kini maupun masa yang akan datang.

4. Menyiapkan tamatan yang bermutu agar menjadi warga Negara yang produktif, adaptif dan kreatif.

Standar peserta SMK berbeda dengan standar prestasi SMA. Standar prestasi SMK diukur berdasarkan, diantaranya :

1. Bursa kerja atau penempatan dan penyaluran tamatan, artinya sejauh mana tamatan SMK bisa diterima pada lapangan kerja sesuai bidang keahliannya.
2. Mitra kerja sekolah dan industri, artinya sejauh mana dan dengan industri-industri mana saja sekolah menjalin kerjasama.
3. PRAKERIN (Praktek Kerja Industri), artinya sejauh mana SMK mengadakan prakerin, apakah berskala regional, nasional atau sudah sampai ke tingkat internasional.

Kalau Anda berminat masuk ke SMK, perhatikan kriterianya seperti berikut :

1. Berminat
2. Disetujui oleh kedua orang tua (termasuk sesuai sosial ekonomi)
3. Memenuhi persyaratan akademis, antara lain :
  - a. Nilai Ujian Nasional
  - b. Lulus tes masuk, biasanya meliputi tes akademik, kesehatan dan wawancara.
  - c. Untuk SMK tertentu diberlakukan persyaratan postur tubuh dan penampilan. Selain itu ada juga yang menggunakan seleksi pembobotan untuk nilai mata pelajaran tertentu.
  - d. Sesuai dengan kondisi sosial ekonomi orang tua.
  - e. Siap belajar bekerja, kreatif, produktif dan adaptif.
  - f. Memahami betul SMK dan jurusan (bidang keahlian) yang dipilih, baik lokasinya, lingkungannya, transportasinya, prospek masa depannya, prestasinya dan lain-lainnya.
  - g. Mengikuti Sistem Penerimaan Siswa Baru sesuai yang diberlakukan sekolah yang akan anda masuki.

Mempersiapkan diri dengan belajar sebanyak-banyaknya dan berdoa serta menjaga kondisi tubuh agar senantiasa sehat dan bersemangat.

Sumber: [http://unai-kirei.blogspot.com/2013/01/normal-0-false-false-false-en-us-x-none\\_15.html](http://unai-kirei.blogspot.com/2013/01/normal-0-false-false-false-en-us-x-none_15.html)

diakses pada tanggal 8 November 2021



## Lampiran 2

### Lembar Diskusi Kelompok

#### **Petunjuk:**

1. Bentuklah kelompok yang terdiri dari 4-5 orang peserta didik
2. Tunjuklah ketua dan sekretaris kelompok
3. Mengidentifikasi data dari berbagai sumber yang dapat dipergunakan sebagai referensi untuk mendukung materi yang akan kalian bahas dalam diskusi kelompok
4. Lakukanlah diskusi dengan anggota kelompok kalian dan tuliskan hasil diskusi pada lembar diskusi yang sudah disediakan.
5. Secara bergantian lakukanlah presentasi yang diwakili oleh masing-masing kelompok dan saling memberikan tanggapan antar kelompok

#### **Materi Diskusi**

##### A. Perbedaan SMA, MA dan SMK

<b>Aspek</b>	<b>SMA/MA</b>	<b>SMK</b>
Tujuan		
Profil Lulusan		
Peminatan/ Bidang Keahlian		
Substansi Kurikulum		

Orientasi pasca studi		
-----------------------	--	--

B. Mengenal SMA/MA/SMK yang ada di wilayah Belitung

<b>SMA/MA</b>	<b>SMK</b>
Nama Sekolah  Peminatan	Nama Sekolah  Program Studi
Nama Sekolah  Peminatan	Nama Sekolah  Program Studi
Nama Sekolah  Peminatan	Nama Sekolah  Program Studi
Nama Sekolah  Peminatan	Nama Sekolah  Program Studi
Nama Sekolah  Peminatan	Nama Sekolah  Program Studi
Nama Sekolah  Peminatan	Nama Sekolah  Program Studi

Nama Sekolah  Peminatan	Nama Sekolah  Program Studi
Nama Sekolah  Peminatan	Nama Sekolah  Program Studi
Nama Sekolah  Peminatan	Nama Sekolah  Program Studi
Nama Sekolah  Peminatan	Nama Sekolah  Program Studi
Nama Sekolah  Peminatan	Nama Sekolah  Program Studi

C. Tips memilih studi lanjut

<b>Tips/ Rekomendasi pemilihan sekolah</b>	<b>Alasan/ Penjelasan</b>