

Media Pembelajaran

Satuan Pendidikan : SDN Cilebut 05

Kelas / Semester : V (Lima) /1 (Satu)

Tema : 4 Sehat itu penting

Subtema : 3 Cara memelihara organ peredaran darah

Pembelajaran : 5

Guru kelas : Isni Solihah, S.Pd





Assalamualaikum Wr. Wb

Selamat Pagi, anak-anak!

Kegiatan Awal

- *Sebelum memulai pelajaran mari bersama-sama kita berdoa terlebih dahulu*
- *Dilanjutkan dengan menyanyikan lagu kebangsaan Indonesia Raya*



Tujuan Pembelajaran

NO	MATA PELAJARAN	TUJUAN PEMBELAJARAN
1	Bahasa Indonesia	<ul style="list-style-type: none">❖ Dengan kegiatan mencari tahu tentang pantun nasihat dapat menjelaskan makna pantun, bagian-bagian pantun, dan ciri-ciri pantun dengan benar.❖ Dengan kegiatan mencari tahu tentang pantun, siswa dapat membuat pantun yang mengandung nasihat dan membacanya dengan intonasi yang tepat.
2	IPA	<ul style="list-style-type: none">❖ Dengan kegiatan membuat diagram alur, siswa dapat menjelaskan berbagai macam gangguan yang dapat mempengaruhi organ peredaran manusia dan dapat mempresentasikan cara-cara pencegahan gangguan kesehatan peredaran darah manusia
3	SBDP	<ul style="list-style-type: none">❖ Dengan kegiatan mengamati gambar cerita, siswa dapat mengidentifikasi gambar cerita dengan tepat.❖ Dengan kegiatan mengamati gambar cerita, siswa dapat menentukan tema atau cerita untuk membuat gambar cerita dan menyiapkan alat dan bahan untuk membuat gambar cerita.

Amati amanat tiap pantun di bawah ini!

Menentukan amanat atau pesan dari sebuah pantun.

Pantun merupakan salah satu jenis puisi lama yang sangat dikenal dalam bahasa-bahasa nusantara yang memiliki 4 bait yang terdiri dari sampira dan isi.

Pantun 1.

Bagus mempesona sarang lebah
Jati india menjadi sarangnya
Virus korona sedang mewabah
Hati-hati jaga diri dan keluarga

Pantun 2.

Rangkaian aktivitas di waktu subuh
Jangan lupa untuk mengaji
Tingkatkan imunitas tubuh
Dengan makan makanan bergizi.

Untuk mencari pesan dalam pantun diatas cukup membaca Larik ke tiga dan ke empat.

Pesan atau amanat pantun 1 adalah *Virus korona sedang mewabah maka kita harus berhati-hati dan menjaga diri.*

Pesan atau amanat pantun ke 2 adalah *meningkatkan imunitas tubuh dengan makan makanan bergizi.*

Mari Kita Simak Video Pada Link di bawah ini!

<https://www.youtube.com/watch?v=P8SywGqD1Hc>

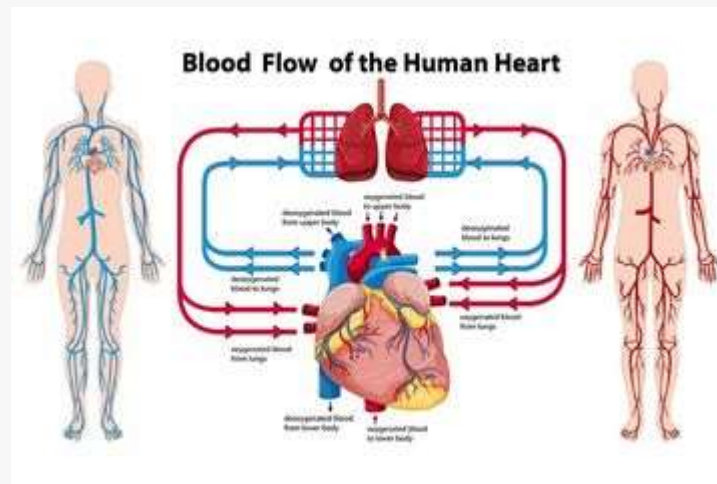

Informasi apa yang kamu dapatkan setelah menyimak video pada link tersebut?

Perhatikan gambar cerita beberapa adegan pada gambar di bawah ini!



Pak Rudi mengajak Edo ke kandang kelinci miliknya. Kandangannya sangat luas. Kelincinya banyak sekali.



Pak Rudi dan Edo memberi makan kelinci. Mereka memberikan wortel. Kelinci sangat suka makan wortel. Semua kelinci berkumpul mendekati pada Edo.



Edo senang sekali. Edo tertawa kegirangan melihat tingkah lucu kelinci-kelinci di kandang kelinci milik Pak Rudi.



Semakin lama diamati, tingkah lucu kelinci semakin menggemaskan. Edo pun ikut berlarian mengejar kelinci. Seseekali, Edo menirukan gerakan lucu kelinci, melompat, berlari, dan berdiri dengan dua kaki.



Terima
kasih