



JENIS JENIS PERANGKAT LUNAK

NAMA : MUSTAIN
NIM : 20528299008
ASAL SEKOLAH : SMK NEGERI NGRAHO BOJONEGORO JAWA TIMUR

LUMION 7
IS COMING

SOFTWARE YANG SERING DIGUNAKAN DALAM TEKNIK SIPIL DAN ARSITEKTUR

Ada beberapa Software yang sering digunakan dalam Dunia konstruksi di Dunia termasuk di Indonesia. Dan berikut ini adalah 11 Jenis Software yang sering digunakan dalam Dunia Arsitektur dan Konstruksi di Indonesia

- 1. AutoCAD
- 2. 3D Studio Max
- 3. Revit Architecture
- 4. ArchiCAD
- 5. Google SketchUp
- 6. Chief Architect
- 7. Artlantis Studio
- 8. Rhinoceros
- 9. Tekla
- 10. AsileFX LWCAD
- 11. Lumion3D

1. AutoCAD

- AutoCAD adalah perangkat lunak komputer CAD untuk menggambar 2 dimensi dan 3 dimensi yang dikembangkan oleh Autodesk. Keluarga produk AutoCAD, secara keseluruhan, adalah software CAD yang paling banyak digunakan di dunia. AutoCAD digunakan oleh insinyur sipil, land developers, arsitek, insinyur mesin, desainer interior dan lain-lain.
- Format data asli AutoCAD, DWG, dan yang lebih tidak populer, Format data yang bisa dipertukarkan (interchange file format) DXF, secara de facto menjadi standard data CAD. Akhir-akhir ini AutoCAD sudah mendukung DWF, sebuah format yang diterbitkan dan dipromosikan oleh Autodesk untuk mempublikasikan data CAD

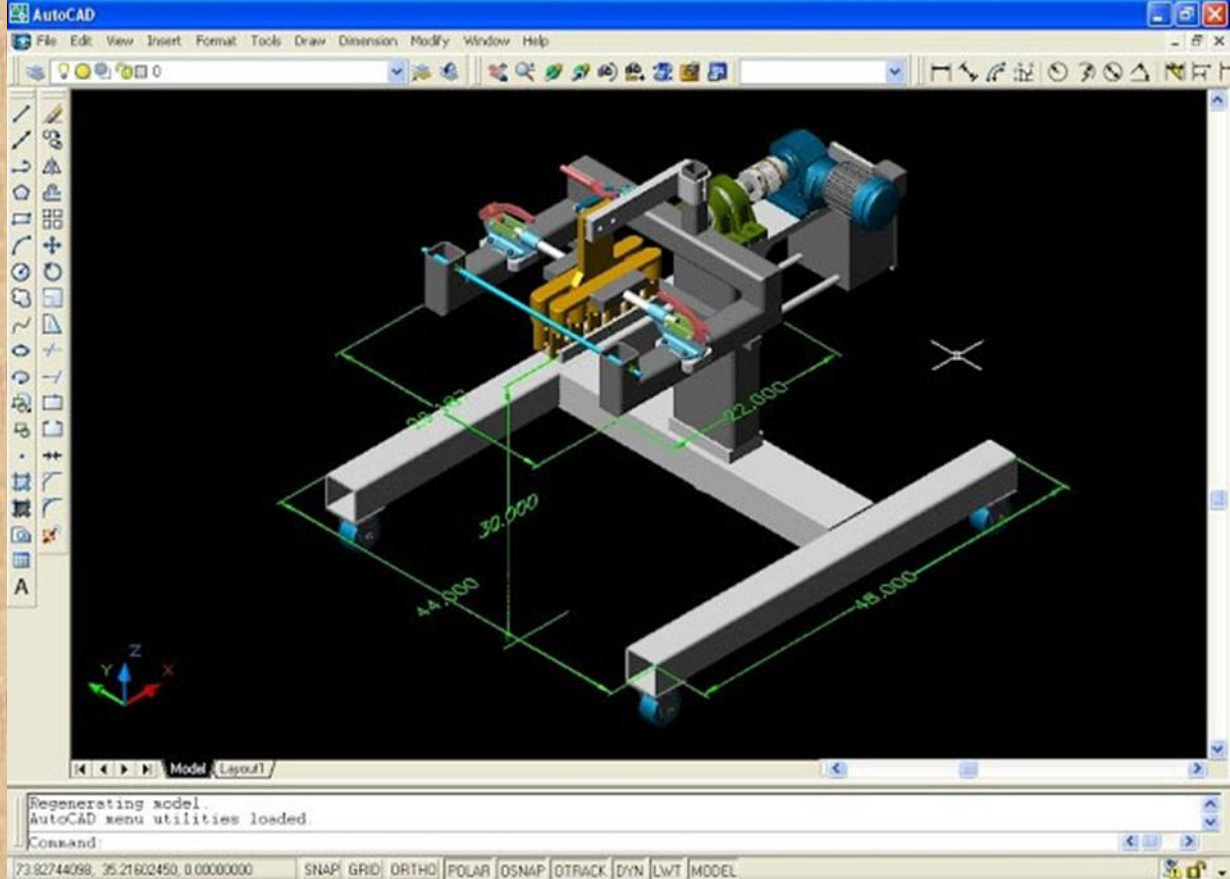

CONTOH GAMBAR DI AutoCAD

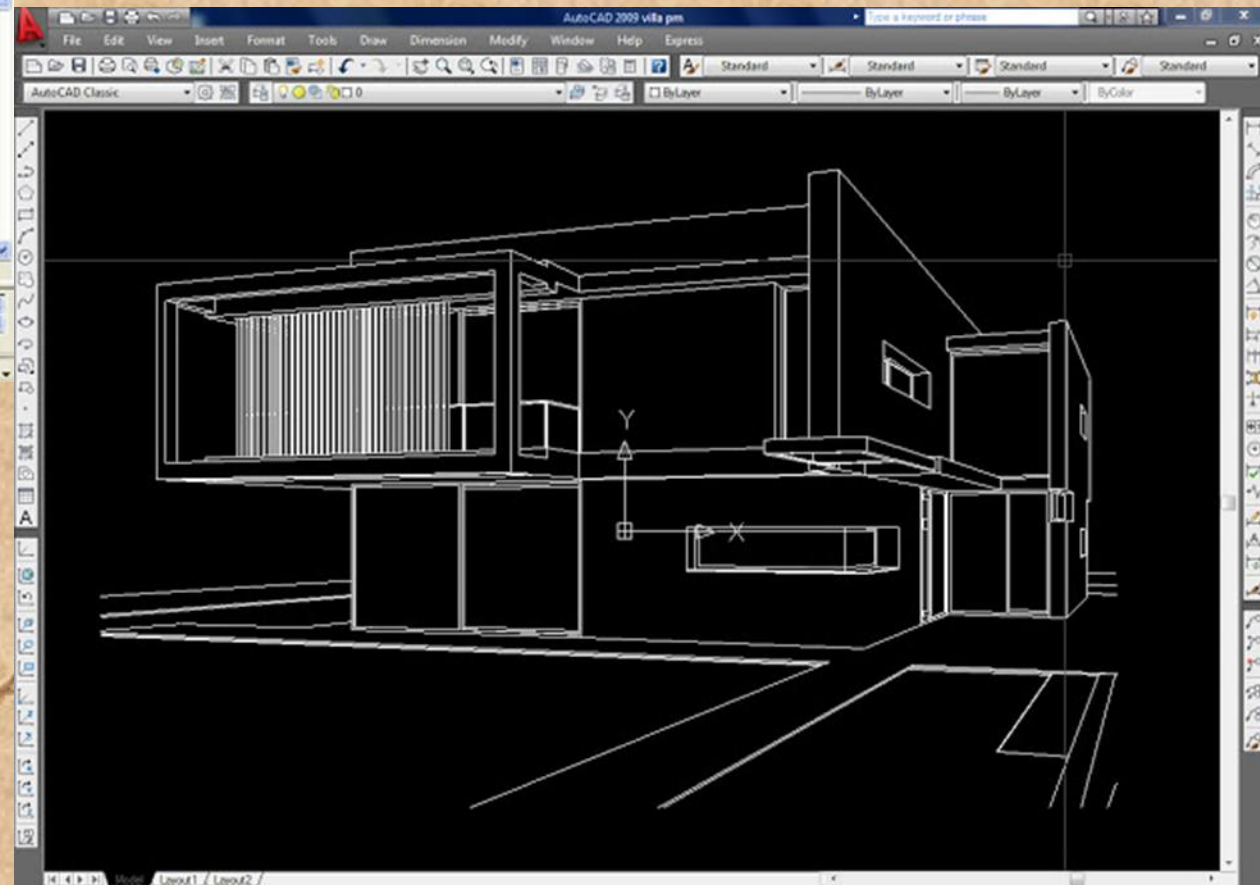

2. 3D Studio Max

- 3d Studio max atau sering disebut dengan 3dmax, merupakan produk lain dari Autodesk yang banyak digunakan di Seluruh Dunia. Produk ini sering digunakan sebagai software animasi baik animasi Arsitektur maupun grafis seperti animasi film. Software ini Sangat Familiar di Indonesia dan penggunaannya pun relatif banyak mulai dari profesional Arsitek hinggadesainer Grafis.
- Efek animasi dalam software ini relatif banyak sehingga mempermudah pembuatan animasi baik animasi foto maupun animasi bergerak seperti Video promosi dalam bidang properti, film dan periklanan.

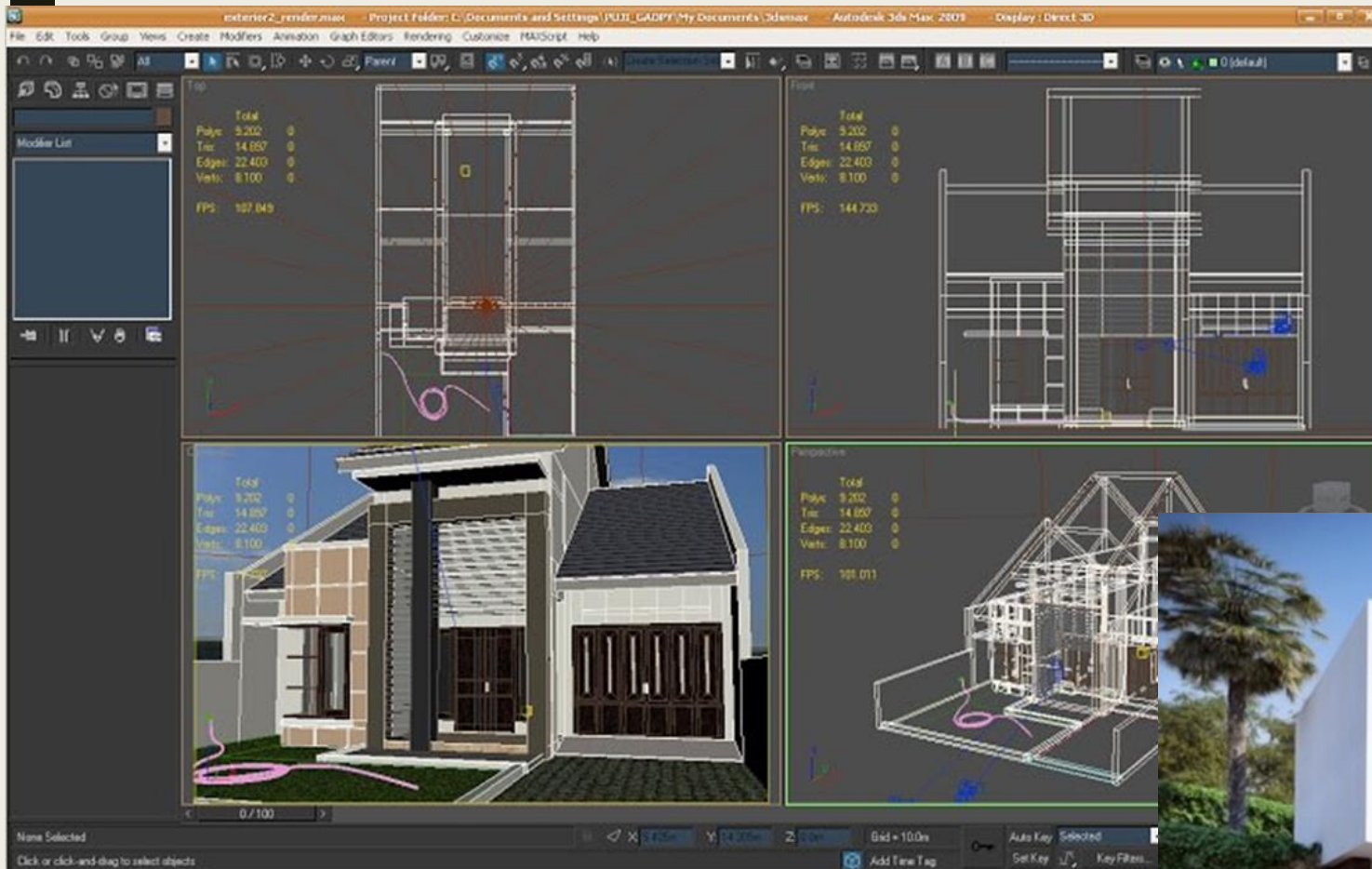

CONTOH GAMBAR DI
3D Studio Max

3. Revit Architecture

- Salah satu produk lainnya dari Autodesk adalah Revit, Revit terdiri dari beberapa jenis diantaranya Revit Architecture dan Revit Structure. Produk Autodesk yang satu ini dapat dikatakan sebagai produk gabungan dari AutoCad dan 3dMax, karena Produk ini bisa membuat tampilan 2D dan 3D secara bersamaan dengan fasilitas gabungan tersebut, maka Revit memiliki tingkat kecepatan dalam kinerja lebih tinggi dari yang lainnya, Namun untuk masalah Detailling tergantung dari pemakai. untuk rendering dalam revit tidak terlalu bagus, sehingga kebanyakan dari mereka (pengguna) selalu meng-eksport hasil produk 3D revit tersebut kedalam 3d max untuk menghasilkan produk animasi yang baik

CONTOH GAMBAR DI Revit Architecture



4. ArchiCAD

- Produk ini memiliki kesamaan sistem dengan revit. namun untuk masalah rendering sistem masih jauh berbeda dengan revit. Produk unggulan Graphisoft ini banyak digunakan di beberapa Konsultan di Indonesia, karena dari segi dimensional telah sesuai dengan standar dimensi di Indonesia, sehingga mereka lebih memilih produk ini dibandingkan revit yang belum memiliki fasilitas dimensional dalam Negeri

CONTOH GAMBAR DI ArchiCAD



5. Google SketchUp

- Google pun tak kalah produktif dari beberapa perusahaan di atas, Produk yang satu ini menjadi primadona baru dalam dunia Arsitektur di dunia, karena kemudahan penggunaan dan fasilitas yang diberikan sangat banyak, dari mulai akses langsung ke google maps hingga kita bisa mengambil foto view lokasi langsung secara online dengan menggunakan satelite, Namun fasilitas tersebut masih terbatas di wilayah eropa. Google SkethUp memiliki fasilitas Gudang Gambar 3d atau sering disebut 3d Warehouse yang menyediakan beberapa Library desain 3D yang berasal dari pengguna Google sketchUp lain di seluruh dunia dan dapat di download secara langsung pada fasilitas component google.

CONTOH GAMBAR DI Google SketchUp

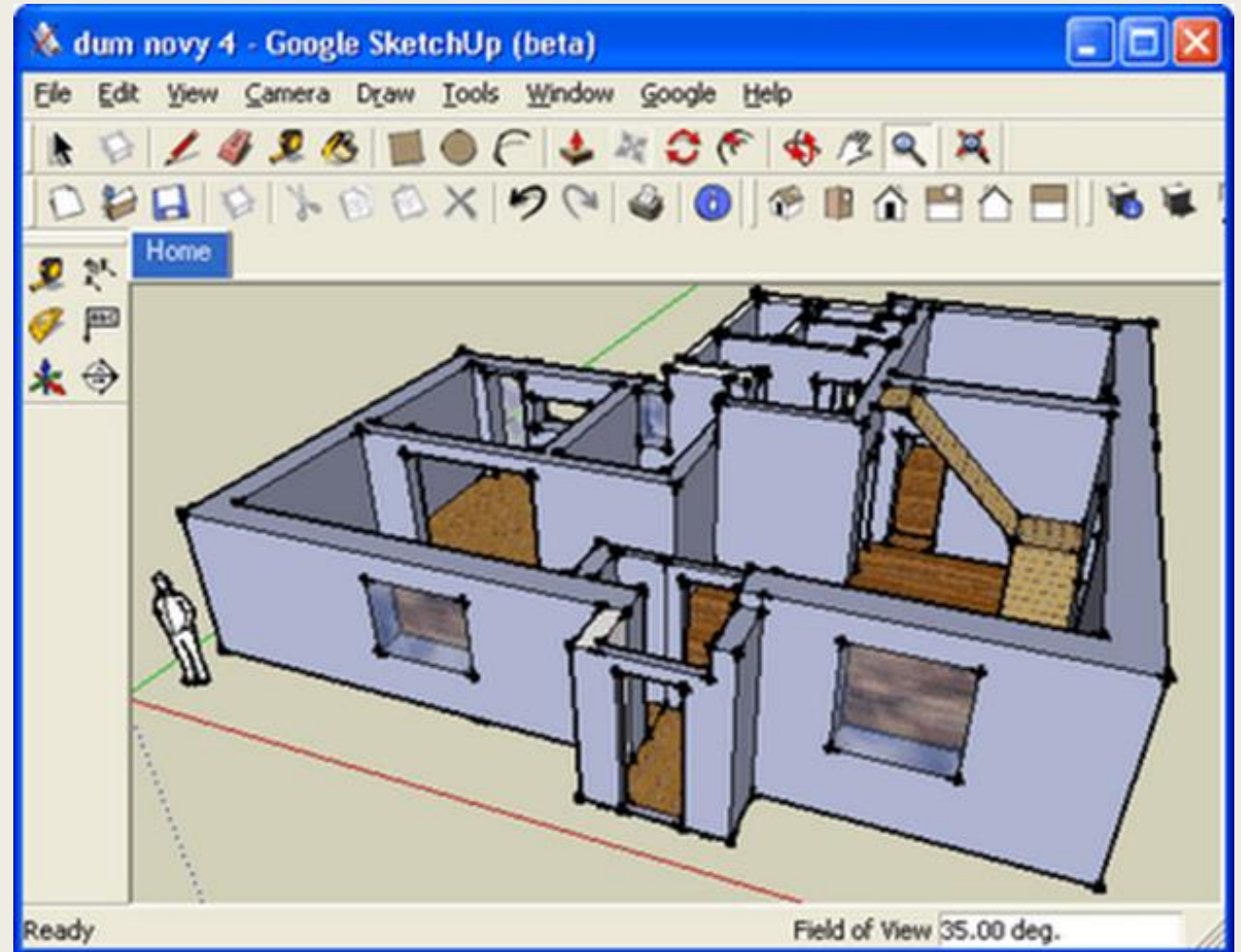



6. Chief Architect

Produk ini memang tidak begitu terkenal di Indonesia, Namun dari segi kemudahan dalam penggunaannya bisa dikatakan relatif mudah, Namun hasil rendering masih kurang baik dibandingkan produk autodesk. keunggulan produk ini adalah dalam penggunaannya yang lebih simple dan tidak banyak perintah yang harus dimasukan, dan fasilitas librarynya lumayan banyak.

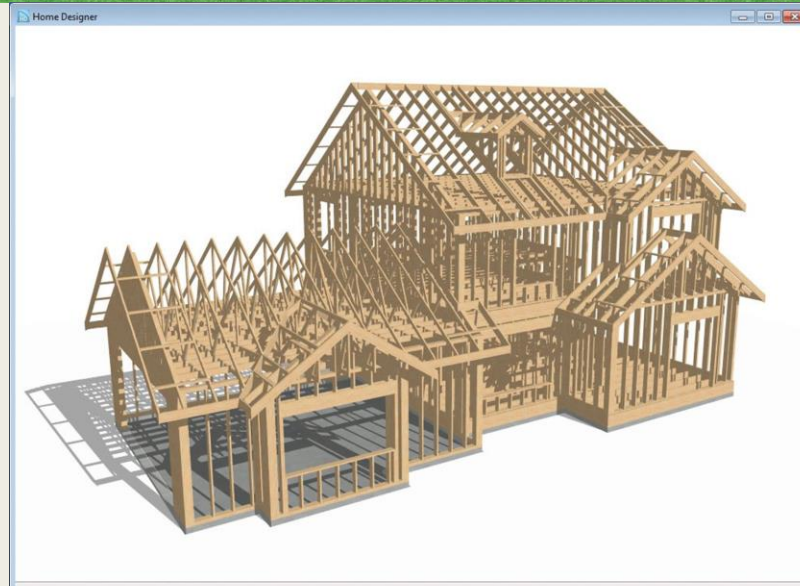
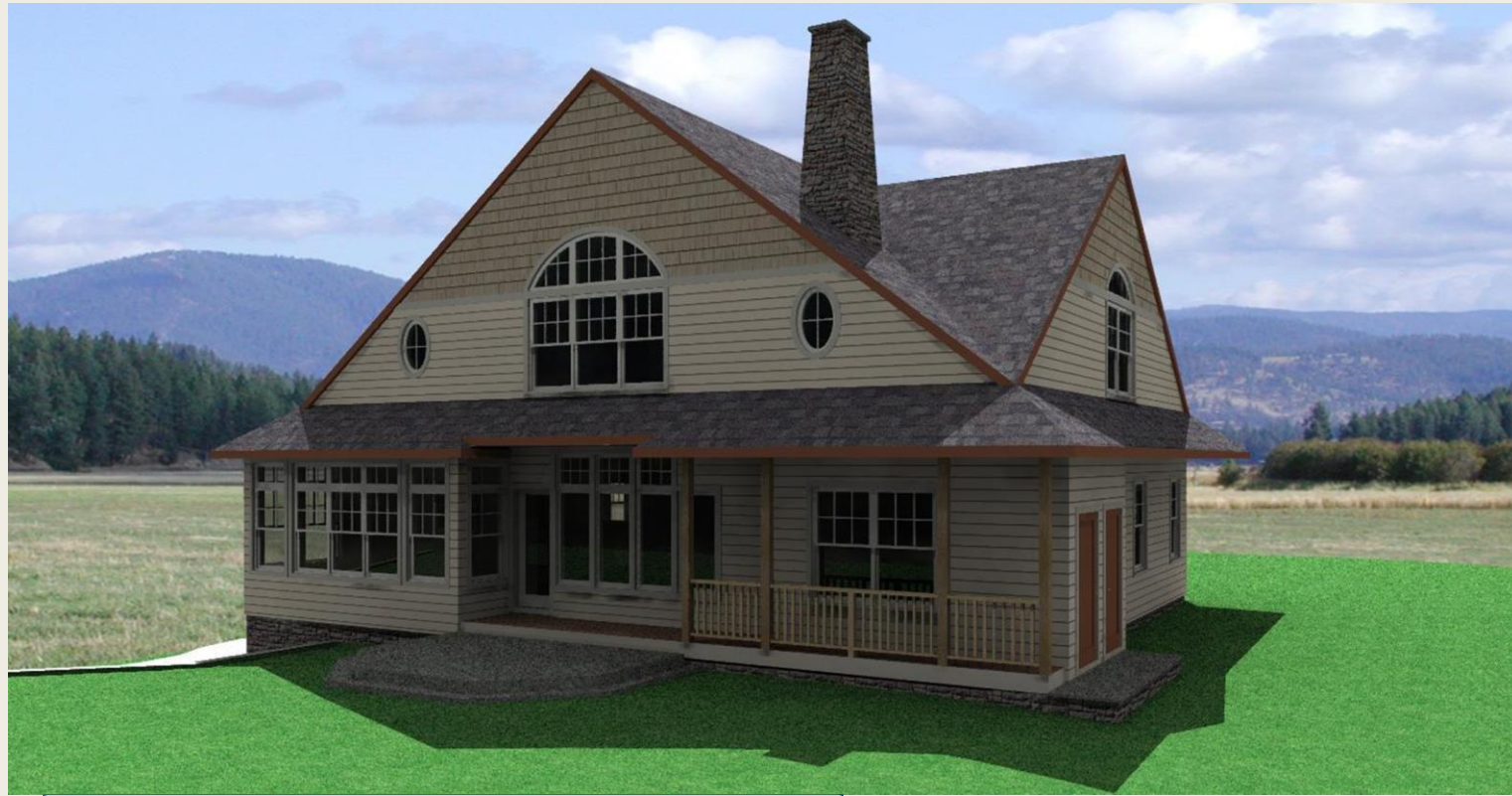

CONTOH GAMBAR DI Chief Architect

7. Artlantis Studio

Artlantis Studio, program 3D architectural design ini hampir menyerupai google sketchUp, Namun lebih unggul dari masalah rendering environment, Jika SketchUp harus menggunakan plugins rendering vray untuk menghasilkan rendering yang baik. tapi untuk produk ini tidak harus menggunakan plugins, karena Artlantis sendiri merupakan software modeling sekaligus rendering.

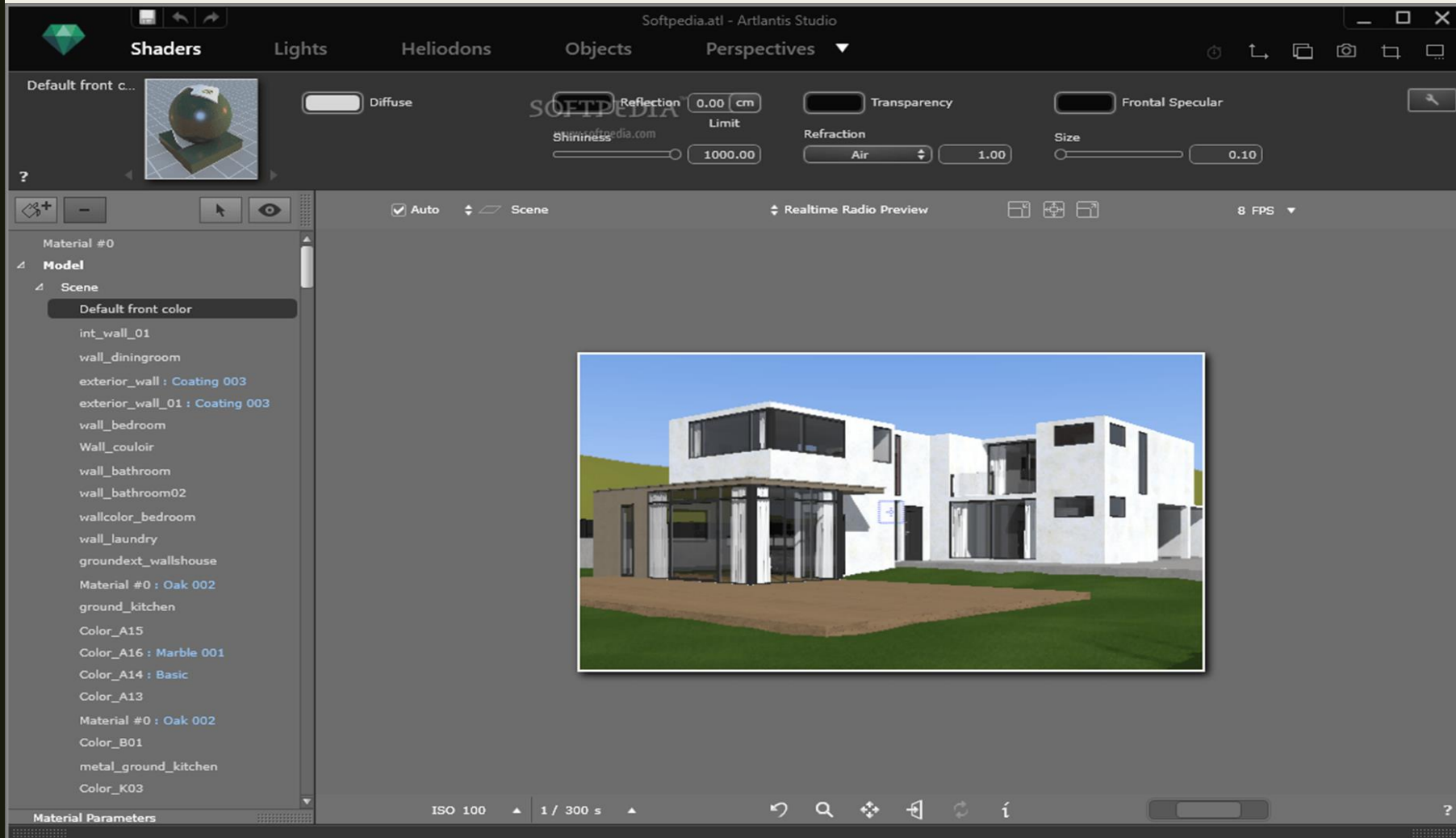

CONTOH GAMBAR DI Artlantis Studio

8. Rhinoceros

- Produk Modelling 3D ini sering digunakan oleh perusahaan Arsitektur terkenal di Dunia terutama untuk membuat desain bangunan yang unik-unik, seperti Bangunan karya Zaha Hadid. Kabarnya produk ini selalu aktif digunakan pada perusahaan Konsultan Zaha Hadid sebagai software modelling 3D.

9. Tekla

- Software Tekla merupakan revolusi baru dalam bidang rekayasa struktur yang memiliki beberapa keunggulan dibanding program aplikasi lainnya, Keunggulan Software Tekla antara lain yaitu terintegrasinya kegiatan pemodelan, analisis dan desain struktur dengan detailing yang lebih detail, bill quantity, sequence pekerjaan sampai dengan kegiatan schedulling bahkan dapat digabungkan dengan software lainnya seperti perencanaan produksi, sumber daya, sistem otomatisasi mesin, dsb. Sehingga kegiatan AEC (architect,engineering, construction) terintegrasi dalam satu pemodelan yang dapat diakses secara real time,
- Dalam aplikasinya tentunya hal tersebut sangat menghemat biaya, waktu dan sumber daya manusia. Proyek konstruksi fantastis menara Burj Dubai, yang memiliki ketinggian hampir satu kilometer (900 m) merupakan menara tertinggi didunia. Penggunaan aplikasi Software Tekla pada proyek tersebut telah membuktikan kemampuannya dalam hal pemenuhan kebutuhan tidak hanya pada kegiatan Planning and Design akan tetapi juga pada kegiatan construction, erection, project management serta kegiatan operational and maintenance

10. AsileFX LWCAD

CONTOH GAMBAR DI AsileFX LWCAD

- AsileFX LWCAD adalah aplikasi yang digunakan untuk mendalami bidang arsitektur. AsileFX LWCAD mempunyai toolset untuk membangun apartemen dan gedung-gedung, bangunan mulai dari lantai dasar sampai dengan ruangan-ruangan di dalamnya dengan mudah.
- .Intinya adalah program software ini amat dibutuhkan oleh arsitek yang ingin belajar arsitektur melalui program arsitektur 3D dengan tool-tool yang sangat lengkap. Selain itu, AsileFX LWCAD dilengkapi dengan pengajaran-pengajaran kelas dunia dalam satu paket



11. Lumion3D

- Lumion adalah alat visualisasi untuk real-time membuat film 3D dan masih gambar awal, arsitektur dan desain. Anda juga dapat memberikan animasi. Lumion menawarkan grafis yang sangat baik dikombinasikan dengan alur kerja cepat dan efisien, menghemat waktu, tenaga dan uang. Lumion set up adegan menggunakan antarmuka berbasis GPU dan penuh 3D real-time editing. Ini menyediakan untuk penciptaan lansekap, pengaturan siang hari, matahari, langit, awan dan air. Rendering sangat optimal membuat menambahkan ton konten untuk adegan se 3D mungkin



CONTOH GAMBAR DI Lumion 3D

BERIKUT LINK VIDEO PENJELASAN MATERI

https://youtu.be/_W4WC0la_tw



SEKIAN

&

TERIMKASIH