



TEMA 4 SEHAT ITU PENTING



Subtema 2 Gangguan Kesehatan Pada Organ Peredaran Darah

TUJUAN PEMBELAJARAN

1. Dengan kegiatan membaca pantun, siswa dapat mengidentifikasi makna dan amanat pantun dengan benar.
2. Dengan kegiatan berkreasi membuat pantun, siswa dapat menjelaskan amanat pantun buatannya dengan benar.
3. Dengan mengamati gambar yang ada di powerpoint, siswa dapat mengidentifikasi 5 penyebab gangguan yang dapat mempengaruhi organ peredaran darah manusia secara rinci.
4. Dengan kegiatan diskusi, siswa dapat mempresentasikan gangguan yang dapat mempengaruhi organ peredaran darah manusia menggunakan model sederhana dengan tepat.

Tahukah
kamu apa
itu pantun?

Pantun merupakan salah satu jenis puisi
lama yang terdiri dari empat baris
meliputi sampiran dan isi serta bersajak
a-b-a-b

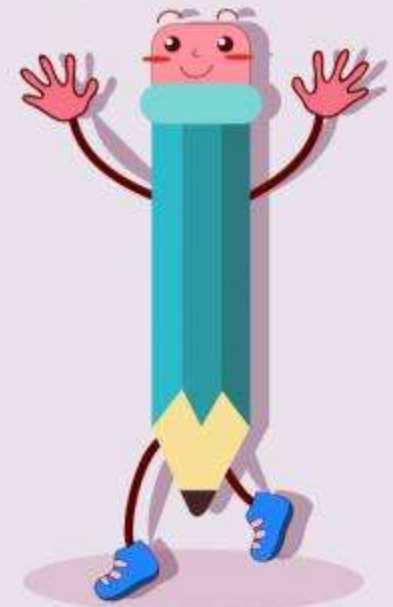



Di dalam pantun terdapat sampiran dan isi

Sampiran adalah dua baris pertama, kerap kali berkaitan dengan alam atau kehidupandan biasanya tak punya hubungan dengan bagian kedua yang menyampaikan maksud selain untuk mengantarkan

isi merupakan dua baris terakhir yang merupakan tujuan dari pantun tersebut.

CARA MENENTUKAN AMANAT DALAM SEBUAH PANTUN

Untuk menemukan pesan dalam pantun, kita cukup membaca larik ketiga dan keempat. Larik ketiga dan keempat inilah yang mengandung pesan/amanat. Kita cukup menyimpulkan isi larik ketiga dan keempat untuk mengetahui pesan pantun

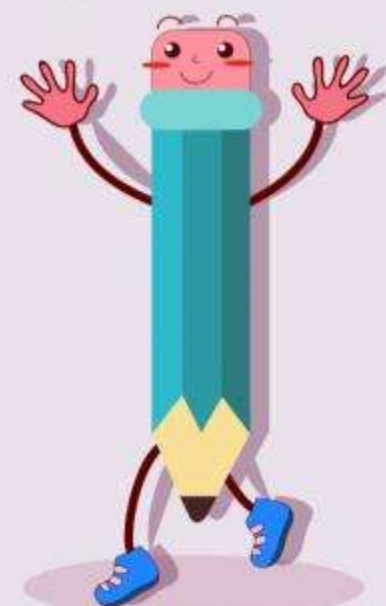

Di situ kamu di sini aku
Bergandeng tangan bersuka ria
Sehat selalu ini badanku
Karena rajin berolahraga

Si Nana mengayuh sepeda
Di dahinya penuh peluh
Wahai anak-anak muda
Sehat itu pasti kamu butuh

**Makna pantun pertama tentang mahalny
kesehatan tubuh manusia.
Demikian juga pada pantun kedua, yang bermakna
himbauan untuk berolahraga.**

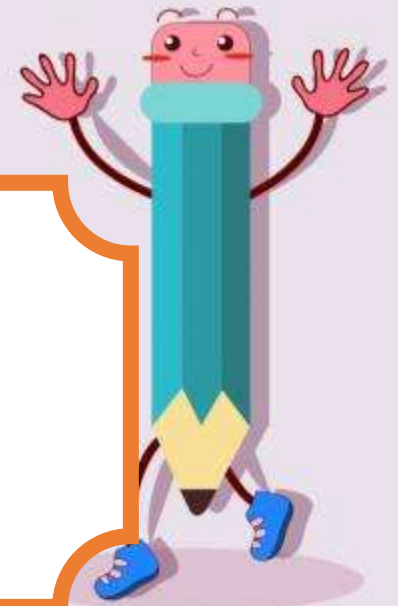



DARAH

Darah adalah bagian tubuh manusia yang berfungsi untuk mengedarkan oksigen dan sari-sari makanan ke seluruh tubuh. Darah merupakan komponen penting di dalam tubuh yang memengaruhi semua kinerja organ tubuh. Oleh karena itu, organ peredaran darah seperti jantung





Gangguan organ
peredaran darah
manusia

Anemia

Leukemia

Jantung
koroner

Stroke

Hipertensi

TERIMA KASIH

