

Nama : Vincensia Ratri Adiyani

Unit Kerja : SD Negeri Bendungan

PPG Univet Bantara Sukoharjo angkatan 2

MEDIA PEMBELAJARAN KELAS 5 TEMA 4 SUBTEMA 1 PEMBELAJARAN 4

<https://drive.google.com/file/d/1Gsgx1tsfj5SJESmJUz-OdWxD7JfGntTk/view?usp=sharing>

MEDIA PEMBELAJARAN KELAS 5 TEMA 4 SUBTEMA 1
PEMBELAJARAN 4 dapat kamu baca pada link:

Semoga bermanfaat ya teman-teman!

By: Vincensia Ratri Adiyani
PPG Univer Angkatan 2 4E

Media Ajar

Tanggung jawab di Masyarakat

Kelas : 5
Tema : 4. Sehat Itu Penting
Subtema : 1. Peredaran Darahku Sehat
Pembelajaran : 4

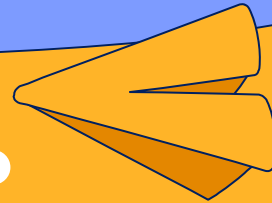
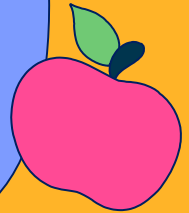

PETUNJUK TOMBOL



= KEMBALI KE BERANDA/MENU UTAMA



= UNTUK KEHALAMAN SELANJUTNYA



= UNTUK KEHALAMAN SEBELUMNYA



= MATERI



= Close

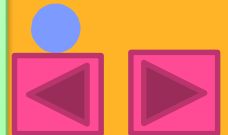



Tujuan Pembelajaran

1. Dengan kegiatan membaca isi teks tentang tanggung jawab anggota kelompok dalam melaksanakan tugas melalui power point, siswa dapat menyimpulkan makna tanggung jawab sebagai warga masyarakat dengan benar
2. Dengan kegiatan membaca dan mengamati gambar contoh aktivitas masyarakat melalui power point, siswa dapat membuat laporan hasil observasi di lingkungan tidak sehat sekitar tentang upaya pembangunan sosial budaya secara rinci
3. Dengan kegiatan membaca contoh pantun anak-anak, pantun muda, dan pantun dewasa melalui power point, siswa dapat menganalisis jenis-jenis pantun sesuai pantun yang dibaca
4. Dengan kegiatan menulis pengertian pantun, siswa dapat menganalisis pengertian pantun dan menunjukkan unsur-unsur pantun yang dibuat secara tepat
5. Dengan mengamati gambar dan membaca contoh aktivitas masyarakat pada power point, siswa dapat menganalisis interaksi masyarakat sekitar dalam upaya pembangunan sosial budaya sesuai bacaan
6. Dengan kegiatan mengemukakan pendapat melalui google meet, siswa dapat menjelaskan tanggung jawab sebagai warga masyarakat secara tertulis



Materi Pembelajaran

1

Pantun

2

Tanggung Jawab di Masyarakat

3

Interaksi sosial

4

Latihan Soal



Mari Belajar



Siti, Dayu, Beni, Edo, Lani, dan Udin temansatu kelompok Mereka sedang mengerjakan tugas kelompok Tugas yang dikerjakan membuat berbagai macam pantun, Seperti pantun kanak kanak, pantun muda, dan pantun tua. Mereka bekerjasama dengan baik. Tidak ada satu anggota pun yang tidak melaksanakan tanggung jawabnya



MISI 1



Setiap anggota kelompok memiliki tanggung jawab yang harus dilaksanakan. Identifikasilah bentuk tanggung jawab setiap anggota kelompokmu. Tuliskan hasilnya dalam buku tugas!



Pantun

- Pantun adalah bentuk puisi Indonesia lama (Melayu).
- Ciri-ciri pantun sebagai berikut :
 - ❖ Pantun bersajak a-b-a-b,
 - ❖ Satu bait terdiri atas empat baris,
 - ❖ Tiap baris terdiri atas 8 sampai 12 suku kata.
 - ❖ Pantun terdiri atas dua (2) bagian, yaitu sampiran dan isi. Sampiran merupakan kata-kata dalam dua baris pertama atau baris kesatu dan kedua di setiap bait. Isi, merupakan kata-kata dalam dua baris terakhir atau baris ketiga dan keempat di setiap bait.
- Berdasarkan usianya pantun dibagi menjadi 3 jenis yaitu
 - ❖ Pantun kanak-kanak
 - ❖ Pantun muda
 - ❖ Pantun tua





Pantun Kanak-kanak

Jalan-jalan ke Kota Blitar
Jangan lupa membeli sukun
Kalau ingin menjadi pintar
Kamu harus belajar dengan tekun

Burung camar di tepi pantai
Pantai indah banyak ombaknya
Jadilah kamu anak yang pandai
Sudah pasti banyak temannya

Lumba-lumba ikan pintar
Pandai bermain lingkaran api
Dari kecil hingga tumbuh besar
Harus taat abi dan umi





Pantun muda



Padi kering karna dijemur
Masukkan karung diikat tali
Jika kamu berbudi luhur
Tentu tahu membalas budi

Indah nian burung kakak tua
Terbang tinggi tanpa ragu
Telah lama tidak bersua
Hati sedih karena rindu



Pantun Tua



Tingkap papan kayu persegi
Sampan sakat di Pulau Angsa
Indah tampan karena budi
Tinggi Derajat karena bahasa



Anak orang Tanjung Ampalu
Senja hari pasang pelita
Luka tangan oleh sembilu
Luka hati karena kata



Sultan Leman di pekan Sabtu
Pengawalnya membeli lada
Jangan melawan kepada guru
Orang pelawan hatinya buta



MISI 2



Apakah pantun kanak-kanak, pantun muda,
dan pantun tua?





Kerja sama dan mufakat merupakan warisan budaya masyarakat Indonesia. Warisan budaya inilah yang harus dipertahankan dan ditingkatkan

Budaya dan sosial bangsa Indonesia perlu dipertahankan dan ditingkatkan karena hal ini menjadi tanggung jawab warga masyarakat Indonesia. Budaya dan sosial diantaranya adalah sebagai berikut :

- ✓ Membiasakan musyawarah mufakat dalam mengambil keputusan bersama.
- ✓ Membiasakan tolong-menolong antarwarga masyarakat.
- ✓ Ikut serta dalam kegiatan kerja bakti atau gotong-royong dalam masyarakat.
- ✓ Menjaga interaksi yang baik antarwarga masyarakat.
- ✓ Membiasakan interaksi yang mengarah ke persatuan.
- ✓ Menghindari interaksi yang mengarah ke perpecahan.



MISI 3

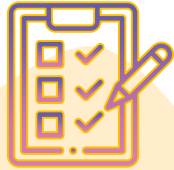

Misalnya, lingkungan tempat tinggalmu sedang tidak aman. Mengapa?

Karena terjadi pencurian di beberapa rumah warga. Apa yang harus dilakukan warga masyarakat di tempat tinggalmu?

Siapakah yang bertanggung jawab atas keamanan di lingkungan tempat tinggalmu?



Interaksi sosial



Interaksi individu
dengan individu

Interaksi kelompok
dengan kelompok



Interaksi Individu
dengan kelompok





Siti dan teman-teman telah mengerjakan tugas kelompok. Kemudian, mereka bersepeda keliling kampung tempat tinggalnya. Mereka bermain dengan bersepeda sekaligus berolahraga. Karena berolahraga dapat menjaga kesehatan tubuh. Siti dan teman-temannya mempunyai hobi yang sama. Hobi mereka bersepeda. Tiba-tiba, ada seorang pengendara sepeda motor dan seorang ibu yang membonceng meberhentikan Siti dan teman-temannya. Kedua orang itu berhenti di pinggir jalan dan menanyakan alamat Pak RW.

MISI 4

Bagaimana sikapmu ketika ada seseorang yang menanyakan alamat rumah Pak RW di kampungmu sebagai warga yang baik dan bertanggung jawab. ?



Latihan Soal

1. Kerja bakti yang dilakukan warga masyarakat merupakan bentuk interaksi manusia dengan ...
 - A. masyarakat
 - B. lingkungan
 - C. hewan
 - D. tumbuhan
2. Hidup di lingkungan yang bersih dan sehat merupakan hak ...
 - A. remaja
 - B. orang tua
 - C. anak kecil
 - D. warga masyarakat
3. Di bawah ini kegiatan yang merupakan kewajiban sekaligus tanggung jawab setiap warga masyarakat adalah ...
 - A. mengikuti acara perlombaan
 - B. membangun perumahan
 - C. kerja bakti membangun mesjid
 - D. bermain sepak bola antar kampung



Latihan Soal

4. Perhatikan pantun di bawah ini!

Sultan Leman di pekan Sabtu

Pengawalnya membeli lada

Jangan melawan kepada guru

Orang pelawan hatinya buta

Pantun di atas termasuk jenis pantun ...

A. pantun tua

B. pantun muda

C. pantun kanak-kanak

D. pantun dewasa

5. Makna yang terkandung pada pantun di atas adalah ...

A. belajar supaya seperti seorang guru

B. jangan melawan kepada guru

C. harus menyayangi orang yang lebih muda

D. jadi orang harus seperti pengawal

6. Salah satu cara yang tepat untuk menyampaikan nasihat adalah ...

A. dongeng

B. bercerita

C. syair

D. pantun





**Sampai berjumpa lagi
dalam pembelajaran
selanjutnya anak-anak!**